

DISTRITO SANIT.ESP.INDÍGENA - ALTO RIO JURUA

# Edital 13/2025

## Informações Básicas

Número do artefato	UASG	Editado por	Atualizado em
13/2025	257021-DISTRITO SANIT.ESP.INDÍGENA - ALTO RIO JURUA	AQUILA TAYSA ALBUQUERQUE E SILVA	11/02/2026 17:55 (v 3.6)
Status	ASSINADO		

## Outras informações

Categoria	Número da Contratação	Processo Administrativo
VI - obras e serviços de arquitetura e engenharia/Obras comuns		25032000372202556

## 1. DO OBJETO

# CONCORRÊNCIA

45/2026

# CONTRATANTE (UASG)

DISTRITO SANITÁRIO ESPECIAL INDÍGENA DO ALTO RIO JURUÁ (257021)

# OBJETO

Contratação de empresa especializada na execução de obras e serviço de engenharia para a reforma da casa de saúde indígena (CASAI), situada no município de Mâncio Lima/AC.

# VALOR TOTAL DA CONTRATAÇÃO

R\$ 708.061,11 (setecentos e oito mil sessenta e um reais e onze centavos)

# DATA DA SESSÃO PÚBLICA

Dia **10/03/2026** às **10h:00min** (horário de Brasília)

## Critério de Julgamento:

menor preço por grupo

## Modo de disputa:

aberto e fechado

## TRATAMENTO FAVORECIDO ME/EPP/EQUIPARADAS

[NÃO]

## MARGEM DE PREFERÊNCIA PARA ALGUM ITEM

[NÃO]

## Sumário

1. DO OBJETO.
2. DO REGISTRO DE PREÇOS.
3. DA PARTICIPAÇÃO NA LICITAÇÃO
4. DO ORÇAMENTO ESTIMADO
5. DA APRESENTAÇÃO DA PROPOSTA E DOS DOCUMENTOS DE HABILITAÇÃO
6. DO PREENCHIMENTO DA PROPOSTA
7. DA ABERTURA DA SESSÃO, CLASSIFICAÇÃO DAS PROPOSTAS E FORMULAÇÃO DE LANCES.
8. DA FASE DE JULGAMENTO.
9. DA FASE DE HABILITAÇÃO.
10. DO TERMO DE CONTRATO
11. DA ATA DE REGISTRO DE PREÇOS.
12. DA FORMAÇÃO DO CADASTRO DE RESERVA.
13. DOS RECURSOS.
14. DAS INFRAÇÕES ADMINISTRATIVAS E SANÇÕES.
15. DA IMPUGNAÇÃO AO EDITAL E DO PEDIDO DE ESCLARECIMENTO.
16. DAS DISPOSIÇÕES GERAIS.

## [CONCORRÊNCIA] Nº 45/2026

(Processo Administrativo nº 25032.000372/2025-56)

Torna-se público que o Distrito Sanitário Especial Indígena do Alto Rio Juruá, por meio do SELOG, sediado na rua Formoso, bairro Formoso, nº 225, município de Cruzeiro do Sul/AC, realizará licitação, na modalidade **CONCORRÊNCIA**, na forma ELETRÔNICA, nos termos da Lei nº 14.133, de 1º de abril de 2021, e demais legislação aplicável e, ainda, de acordo com as condições estabelecidas neste Edital.

### DO OBJETO

1.1. O objeto da presente licitação é Contratação de empresa especializada na execução de obras e serviço de engenharia para a reforma da casa de saúde indígena (CASAI), situada no município de Mâncio Lima/AC conforme condições, quantidades e exigências estabelecidas neste Edital e seus anexos.

1.2. A licitação será realizada em grupo único, formado por 2(dois) itens, conforme tabela constante no Termo de Referência/Projeto Básico, devendo o licitante oferecer proposta para todos os itens que o compõem.

## 2. DO REGISTRO DE PREÇOS

2.1 Não se aplica ao caso concreto que visa certame licitatório na modalidade concorrência, sem a formação do sistema de registro de preços.

## 3. DA PARTICIPAÇÃO NA LICITAÇÃO

3.1. Poderão participar deste certame os interessados previamente credenciados no Sistema de Cadastramento Unificado de Fornecedores - SICAF e no Sistema de Compras do Governo Federal ([www.gov.br/compras](http://www.gov.br/compras)).

3.2. Os interessados deverão atender às condições exigidas no cadastramento no Sicafe até o terceiro dia útil anterior à data prevista para recebimento das propostas.

3.3. O licitante responsabiliza-se exclusiva e formalmente pelas transações efetuadas em seu nome, assume como firmes e verdadeiras suas propostas e seus lances, inclusive os atos praticados diretamente ou por seu representante, excluída a responsabilidade do provedor do sistema ou do órgão ou entidade promotora da licitação por eventuais danos decorrentes de uso indevido das credenciais de acesso, ainda que por terceiros.

3.4. É de responsabilidade do cadastrado conferir a exatidão dos seus dados cadastrais nos Sistemas relacionados no item anterior e mantê-los atualizados junto aos órgãos responsáveis pela informação, devendo proceder, imediatamente, à correção ou à alteração dos registros tão logo identifique incorreção ou aqueles se tornem desatualizados.

3.5. A não observância do disposto no item anterior poderá ensejar desclassificação no momento da habilitação.

3.6. Não será concedido nesta Licitação tratamento favorecido para microempresas, empresas de pequeno porte e figuras equiparadas, nos termos da Lei Complementar nº 123, de 2006, em razão da incidência, no caso, do art. 4º, § 1º da Lei nº 14.133, de 2021, uma vez que o certame será realizado em grupo único formado por dois itens, cujo valor global ultrapassa o limite de receita bruta máxima para enquadramento como empresa de pequeno porte.

3.7 Não poderão disputar esta licitação:

3.7.1. aquele que não atenda às condições deste Edital e seu(s) anexo(s);

3.7.2. sociedade que desempenhe atividade incompatível com o objeto da licitação;

3.7.3. empresas estrangeiras que não tenham representação legal no Brasil com poderes expressos para receber citação e responder administrativa ou judicialmente;

3.7.4. autor do anteprojeto, do projeto básico ou do projeto executivo, pessoa física ou jurídica, quando a licitação versar sobre serviços ou fornecimento de bens a ele relacionados;

3.7.5. empresa, isoladamente ou em consórcio, responsável pela elaboração do projeto básico ou do projeto executivo, ou empresa da qual o autor do projeto seja dirigente, gerente, controlador, acionista ou detentor de mais de 5% (cinco por cento) do capital com direito a voto, responsável técnico ou subcontratado, quando a licitação versar sobre serviços ou fornecimento de bens a ela necessários;

3.7.6. pessoa física ou jurídica que se encontre, ao tempo da licitação, impossibilitada de participar da licitação em decorrência de sanção que lhe foi imposta;

3.7.7. aquele que mantenha vínculo de natureza técnica, comercial, econômica, financeira, trabalhista ou civil com dirigente do órgão ou entidade contratante ou com agente público que desempenhe função na licitação ou atue na fiscalização ou na gestão do contrato, ou que deles seja cônjuge, companheiro ou parente em linha reta, colateral ou por afinidade, até o terceiro grau;

3.7.8 empresas controladoras, controladas ou coligadas, nos termos da Lei nº 6.404, de 15 de dezembro de 1976, concorrendo entre si;

3.7.9. pessoa física ou jurídica que, nos 5 (cinco) anos anteriores à divulgação do edital, tenha sido condenada judicialmente, com trânsito em julgado, por exploração de trabalho infantil, por submissão de trabalhadores a condições análogas às de escravo ou por contratação de adolescentes nos casos vedados pela legislação trabalhista;

3.7.10 pessoas jurídicas reunidas em consórcio;

3.7.10.1. A vedação se justifica porque o objeto (reforma da CASAI e implantação de playground) não apresenta complexidade técnica ou vulto ou diversidade de especialidades que exija a associação de empresas. A execução pode ser integralmente realizada por pessoa jurídica individualmente habilitada, garantindo-se:

- a) **Maior competitividade** entre licitantes individuais, evitando restrição indevida à ampla participação;
- b) **Eficiência e economicidade**, prevenindo aumento de custos administrativos e operacionais decorrentes da gestão de consórcios;
- c) **Facilidade no controle e fiscalização** contratual, com responsabilização direta e única da contratada;
- d) **Observância ao art. 15, caput, da Lei nº 14.133/2021**, que determina a vedação de exigências desnecessárias que restrinjam a competição, aplicando-se aqui a mesma lógica para evitar a formação de consórcios desnecessários.

3.7.11 Organizações da Sociedade Civil de Interesse Público - OSCIP, atuando nessa condição;

3.8. Não poderá participar, direta ou indiretamente, da licitação ou da execução do contrato agente público do órgão ou entidade contratante, devendo ser observadas as situações que possam configurar conflito de interesses no exercício ou após o exercício do cargo ou emprego, nos termos da legislação que disciplina a matéria, conforme § 1º do art. 9º da Lei nº 14.133, de 2021.

3.9. O impedimento de que trata o item 3.7.6 será também aplicado ao licitante que atue em substituição a outra pessoa, física ou jurídica, com o intuito de burlar a efetividade da sanção a ela aplicada, inclusive a sua controladora, controlada ou coligada, desde que devidamente comprovado o ilícito ou a utilização fraudulenta da personalidade jurídica do licitante.

3.10. A critério da Administração e exclusivamente a seu serviço, o autor dos projetos e a empresa a que se referem os itens 3.7.4 e 3.7.5 poderão participar no apoio das atividades de planejamento da contratação, de execução da licitação ou de gestão do contrato, desde que sob supervisão exclusiva de agentes públicos do órgão ou entidade.

3.11. Equiparam-se aos autores do projeto as empresas integrantes do mesmo grupo econômico.

3.12. O disposto nos itens 3.7.4 e 3.7.5 não impede a licitação ou a contratação de serviço que inclua como encargo do contratado a elaboração do projeto básico e do projeto executivo, nas contratações integradas, e do projeto executivo, nos demais regimes de execução.

3.13. Em licitações e contratações realizadas no âmbito de projetos e programas parcialmente financiados por agência oficial de cooperação estrangeira ou por organismo financeiro internacional com recursos do financiamento ou da contrapartida nacional, não poderá participar pessoa física ou jurídica que integre o rol de pessoas sancionadas por essas entidades ou que seja declarada inidônea nos termos da Lei nº 14.133, de 2021.

3.14. A vedação de que trata o item 3.8 estende-se a terceiro que auxilie a condução da contratação na qualidade de integrante de equipe de apoio, profissional especializado ou funcionário ou representante de empresa que preste assessoria técnica.

## **4. DO ORÇAMENTO ESTIMADO**

4.1. O orçamento estimado da presente contratação não será de caráter sigiloso.

## **5. DA APRESENTAÇÃO DA PROPOSTA E DOS DOCUMENTOS DE HABILITAÇÃO**

5.1. Na presente licitação, a fase de habilitação sucederá as fases de apresentação de propostas e lances e de julgamento.

5.2. Os licitantes encaminharão, exclusivamente por meio do sistema eletrônico, a proposta com o preço ou o percentual de desconto, conforme o critério de julgamento adotado neste Edital, até a data e o horário estabelecidos para abertura da sessão pública.

5.3. Caso a fase de habilitação anteceda as fases de apresentação de propostas e lances, os licitantes encaminharão, na forma e no prazo estabelecidos no item anterior, simultaneamente os documentos de habilitação e a proposta com o preço ou o percentual de desconto, observado o disposto nos itens 9.1.1 e 9.13.1 deste Edital.

5.4. No cadastramento da proposta inicial, o licitante declarará, em campo próprio do sistema, que:

5.4.1. está ciente e concorda com as condições contidas no edital e seus anexos, bem como de que a proposta apresentada compreende a integralidade dos custos para atendimento dos direitos trabalhistas assegurados na Constituição Federal, nas leis trabalhistas, nas normas infralegais, nas convenções coletivas de trabalho e nos termos de ajustamento de conduta vigentes na data de sua entrega em definitivo e que cumpre plenamente os requisitos de habilitação definidos no instrumento convocatório;

5.4.2. não emprega menor de 18 anos em trabalho noturno, perigoso ou insalubre e não emprega menor de 16 anos, salvo menor, a partir de 14 anos, na condição de aprendiz, nos termos do artigo 7º, XXXIII, da Constituição;

5.4.3. não possui empregados executando trabalho degradante ou forçado, observando o disposto nos incisos III e IV do art. 1º e no inciso III do art. 5º da Constituição Federal;

5.4.4. cumpre as exigências de reserva de cargos para pessoa com deficiência e para reabilitado da Previdência Social, previstas em lei e em outras normas específicas.

5.5. O licitante organizado em cooperativa deverá declarar, ainda, em campo próprio do sistema eletrônico, que cumpre os requisitos estabelecidos no artigo 16 da Lei nº 14.133, de 2021

5.6. O licitante deverá declarar em campo próprio do sistema se o produto ou serviço ofertado é manufaturado nacional beneficiado por um dos critérios de margem de preferência indicados no Termo de Referência, quando for o caso, para usufruir do benefício

5.7. O fornecedor enquadrado como microempresa, empresa de pequeno porte ou sociedade cooperativa deverá declarar, ainda, em campo próprio do sistema eletrônico, que cumpre os requisitos estabelecidos no artigo 3º da Lei Complementar nº 123, de 2006, estando apto a usufruir do tratamento favorecido estabelecido em seus arts. 42 a 49, observado o disposto nos §§ 1º ao 3º do art. 4º, da Lei nº 14.133, de 2021.

5.7.1 No item exclusivo para participação de microempresas e empresas de pequeno porte, a assinalação do campo “não” impedirá o prosseguimento no certame, para aquele item;

5.7.2 Nos itens em que a participação não for exclusiva para microempresas e empresas de pequeno porte, a assinalação do campo “não” apenas produzirá o efeito de o licitante não ter direito ao tratamento favorecido previsto na Lei Complementar nº 123, de 2006, mesmo que microempresa, empresa de pequeno porte ou sociedade cooperativa.[A3]

5.8 Não poderá se beneficiar do tratamento jurídico diferenciado estabelecido nos arts. 42 a 49 da Lei Complementar nº 123, de 2006, a pessoa jurídica:

5.8.1. de cujo capital participe outra pessoa jurídica;

5.8.2. que seja filial, sucursal, agência ou representação, no País, de pessoa jurídica com sede no exterior;

5.8.3. de cujo capital participe pessoa física que seja inscrito como empresário ou seja sócia de outra empresa que receba tratamento jurídico diferenciado nos termos da Lei Complementar nº 123, de 2006, desde que a receita bruta global ultrapasse o limite de que trata o inciso II do art. 3º da referida lei;

5.8.4. cujo titular ou sócio participe com mais de 10% (dez por cento) do capital de outra empresa não beneficiada pela Lei Complementar nº 123, de 2006, desde que a receita bruta global ultrapasse o limite de que trata o inciso II do art. 3º da referida lei;

5.8.5. cujo sócio ou titular seja administrador ou equiparado de outra pessoa jurídica com fins lucrativos, desde que a receita bruta global ultrapasse o limite de que trata o inciso II do art. 3º da referida lei;

5.8.6. constituída sob a forma de cooperativas, salvo as de consumo;

5.8.7. que participe do capital de outra pessoa jurídica;

5.8.8. que exerça atividade de banco comercial, de investimentos e de desenvolvimento, de caixa econômica, de sociedade de crédito, financiamento e investimento ou de crédito imobiliário, de corretora ou de distribuidora de títulos, valores mobiliários e câmbio, de empresa de arrendamento mercantil, de seguros privados e de capitalização ou de previdência complementar;

5.8.9. resultante ou remanescente de cisão ou qualquer outra forma de desmembramento de pessoa jurídica que tenha ocorrido em um dos 5 (cinco) anos-calendário anteriores;

5.8.10. constituída sob a forma de sociedade por ações.

5.8.11. cujos titulares ou sócios guardem, cumulativamente, com o contratante do serviço, relação de pessoalidade, subordinação e habitualidade.

5.9. A falsidade da declaração de que trata os itens 5.4 ou 5.7 sujeitará o licitante às sanções previstas na Lei nº 14.133, de 2021, e neste Edital.

5.10. Os licitantes poderão retirar ou substituir a proposta ou, na hipótese de a fase de habilitação anteceder as fases de apresentação de propostas e lances e de julgamento, os documentos de habilitação anteriormente inseridos no sistema, até a abertura da sessão pública.

5.11. Não haverá ordem de classificação na etapa de apresentação da proposta e dos documentos de habilitação pelo licitante, o que ocorrerá somente após os procedimentos de abertura da sessão pública e da fase de envio de lances.

5.12. Serão disponibilizados para acesso público os documentos que compõem a proposta dos licitantes convocados para apresentação de propostas, após a fase de envio de lances.

5.13. Desde que disponibilizada a funcionalidade no sistema, o licitante poderá parametrizar o seu valor final mínimo ou o seu percentual de desconto máximo quando do cadastramento da proposta e obedecerá às seguintes regras:

5.13.1. a aplicação do intervalo mínimo de diferença de valores ou de percentuais entre os lances, que incidirá tanto em relação aos lances intermediários quanto em relação ao lance que cobrir a melhor oferta; e

5.13.2. os lances serão de envio automático pelo sistema, respeitado o valor final mínimo, caso estabelecido, e o intervalo de que trata o subitem acima.

5.14. O valor final mínimo ou o percentual de desconto final máximo parametrizado no sistema poderá ser alterado pelo fornecedor durante a fase de disputa, sendo vedado:

5.14.1. valor superior a lance já registrado pelo fornecedor no sistema, quando adotado o critério de julgamento por menor preço; e

5.14.2. percentual de desconto inferior a lance já registrado pelo fornecedor no sistema, quando adotado o critério de julgamento por maior desconto.

5.15. O valor final mínimo ou o percentual de desconto final máximo parametrizado na forma do item 5.13 possuirá caráter sigiloso para os demais fornecedores e para o órgão ou entidade promotora da licitação, podendo ser disponibilizado estrita e permanentemente aos órgãos de controle externo e interno.

5.16. Caberá ao licitante interessado em participar da licitação acompanhar as operações no sistema eletrônico durante o processo licitatório e se responsabilizar pelo ônus decorrente da perda de negócios diante da inobservância de mensagens emitidas pela Administração ou de sua desconexão.

5.17. O licitante deverá comunicar imediatamente ao provedor do sistema qualquer acontecimento que possa comprometer o sigilo ou a segurança, para imediato bloqueio de acesso.

## 6. DO PREENCHIMENTO DA PROPOSTA

6.1. O licitante deverá enviar sua proposta mediante o preenchimento, no sistema eletrônico, dos seguintes campos:

6.1.1. valor unitário total do grupo;

6.2. Todas as especificações do objeto contidas na proposta vinculam o licitante.

6.3. Nos valores propostos estarão inclusos todos os custos operacionais, encargos previdenciários, trabalhistas, tributários, comerciais e quaisquer outros que incidam direta ou indiretamente na execução do objeto.

6.4. Os preços ofertados, tanto na proposta inicial, quanto na etapa de lances, serão de exclusiva responsabilidade do licitante, não lhe assistindo o direito de pleitear qualquer alteração, sob alegação de erro, omissão ou qualquer outro pretexto.

6.5. Se o regime tributário da empresa implicar o recolhimento de tributos em percentuais variáveis, a cotação adequada será a que corresponde à média dos efetivos recolhimentos da empresa nos últimos doze meses.

6.6. Independentemente do percentual de tributo inserido na planilha, no pagamento serão retidos na fonte os percentuais estabelecidos na legislação vigente.

6.7. Na presente licitação, a Microempresa e a Empresa de Pequeno Porte poderão se beneficiar do regime de tributação pelo Simples Nacional.

6.8. A apresentação das propostas implica obrigatoriedade do cumprimento das disposições nelas contidas, em conformidade com o que dispõe o Termo de Referência/Projeto Básico, assumindo o proponente o compromisso de executar o objeto licitado nos seus termos, bem como de fornecer os materiais, equipamentos, ferramentas e utensílios necessários, em quantidades e qualidades adequadas à perfeita execução contratual, promovendo, quando requerido, sua substituição.

6.9. O prazo de validade da proposta não será inferior a **60 (sessenta)** dias, a contar da data de sua apresentação.

- 6.10. Os licitantes devem respeitar os preços máximos estabelecidos nas normas de regência de contratações públicas federais, quando participarem de licitações públicas;
- 6.11. Caso o critério de julgamento seja o de menor preço, os licitantes devem respeitar os preços máximos previstos no Termo de Referência/Projeto Básico;
- 6.12. Caso o critério de julgamento seja o de maior desconto, o preço já decorrente da aplicação do desconto ofertado deverá respeitar os preços máximos previstos no Termo de Referência/Projeto Básico.
- 6.13. O descumprimento das regras supramencionadas pode ensejar a responsabilização pelo Tribunal de Contas da União e, após o devido processo legal, gerar as seguintes consequências: assinatura de prazo para a adoção das medidas necessárias ao exato cumprimento da lei, nos termos do art. 71, inciso IX, da Constituição; ou condenação dos agentes públicos responsáveis e da empresa contratada ao pagamento dos prejuízos ao erário, caso verificada a ocorrência de superfaturamento por sobrepreço na execução do contrato.

## **7. DA ABERTURA DA SESSÃO, CLASSIFICAÇÃO DAS PROPOSTAS E FORMULAÇÃO DE LANCES**

- 7.1. A abertura da presente licitação dar-se-á automaticamente em sessão pública, por meio de sistema eletrônico, na data, horário e local indicados neste Edital.
- 7.2. Os licitantes poderão retirar ou substituir a proposta ou os documentos de habilitação, quando for o caso, anteriormente inseridos no sistema, até a abertura da sessão pública.
- 7.3. O sistema disponibilizará campo próprio para troca de mensagens entre o Agente de Contratação/Comissão e os licitantes.
- 7.4. Iniciada a etapa competitiva, os licitantes deverão encaminhar lances exclusivamente por meio de sistema eletrônico, sendo imediatamente informados do seu recebimento e do valor consignado no registro.
- 7.5. O lance deverá ser ofertado pelo valor unitário do item.
- 7.6. Os licitantes poderão oferecer lances sucessivos, observando o horário fixado para abertura da sessão e as regras estabelecidas no Edital.
- 7.7. O licitante somente poderá oferecer lance de valor inferior ou percentual de desconto superior ao último por ele ofertado e registrado pelo sistema.
- 7.8. O intervalo mínimo de diferença de valores ou percentuais entre os lances, que incidirá tanto em relação aos lances intermediários quanto em relação à proposta que cobrir a melhor oferta deverá ser de R\$ 500 (quinhentos reais).
- 7.9. O licitante poderá, uma única vez, excluir seu último lance ofertado, no intervalo de quinze segundos após o registro no sistema, na hipótese de lance inconsistente ou inexecutável.
- 7.10. O procedimento seguirá de acordo com o modo de disputa adotado.
- 7.11. Caso seja adotado para o envio de lances na licitação o modo de disputa “aberto”, os licitantes apresentarão lances públicos e sucessivos, com prorrogações.
- 7.11.1. A etapa de lances da sessão pública terá duração de dez minutos e, após isso, será prorrogada automaticamente pelo sistema quando houver lance ofertado nos últimos dois minutos do período de duração da sessão pública.
- 7.11.2. A prorrogação automática da etapa de lances, de que trata o subitem anterior, será de dois minutos e ocorrerá sucessivamente sempre que houver lances enviados nesse período de prorrogação, inclusive no caso de lances intermediários.

7.11.3. Não havendo novos lances na forma estabelecida nos itens anteriores, a sessão pública encerrar-se-á automaticamente, e o sistema ordenará e divulgará os lances conforme a ordem de classificação, sem prejuízo da aplicação da margem de preferência e do desempate ficto, conforme disposto neste edital, quando for o caso.

7.11.4. Definida a melhor proposta, se a diferença em relação à proposta classificada em segundo lugar for de pelo menos 5% (cinco por cento), o Agente de Contratação/Comissão, auxiliado pela equipe de apoio, poderá admitir o reinício da disputa aberta, para a definição das demais colocações.

7.11.5. Após o reinício previsto no item supra, os licitantes serão convocados para apresentar lances intermediários.

7.12. Caso seja adotado para o envio de lances na licitação o modo de disputa “aberto e fechado”, os licitantes apresentarão lances públicos e sucessivos, com lance final e fechado.

7.12.1. A etapa de lances da sessão pública terá duração inicial de quinze minutos. Após esse prazo, o sistema encaminhará aviso de fechamento iminente dos lances, após o que transcorrerá o período de até dez minutos, aleatoriamente determinado, findo o qual será automaticamente encerrada a recepção de lances.

7.12.2. Encerrado o prazo previsto no subitem anterior, o sistema abrirá oportunidade para que o autor da oferta de valor mais baixo e os das ofertas com preços até 10% (dez por cento) superiores àquela possam ofertar um lance final e fechado em até cinco minutos, o qual será sigiloso até o encerramento deste prazo.

7.12.3. Caso o item em disputa envolva objeto abrangido por margem de preferência, o percentual referido na disposição anterior será de 20%, nos termos do § 6º do artigo 24 da Instrução Normativa SEGES/ME nº 73, de 30 de setembro de 2022, incluído pela Instrução Normativa SEGES/MGI nº 79, de 12 de setembro de 2024.

7.12.4. No procedimento de que trata o subitem supra, o licitante poderá optar por manter o seu último lance da etapa aberta, ou por ofertar melhor lance.

7.12.5. Não havendo pelo menos três ofertas nas condições definidas neste item, poderão os autores dos melhores lances subsequentes, na ordem de classificação, até o máximo de três, oferecer um lance final e fechado em até cinco minutos, o qual será sigiloso até o encerramento deste prazo.

7.12.6. Após o término dos prazos estabelecidos nos itens anteriores, o sistema ordenará e divulgará os lances segundo a ordem crescente de valores.

7.13. Caso seja adotado para o envio de lances na licitação o modo de disputa “fechado e aberto”, poderão participar da etapa aberta somente os licitantes que apresentarem a proposta de menor preço/ maior percentual de desconto e os das propostas até 10% (dez por cento) superiores/inferiores àquela, em que os licitantes apresentarão lances públicos e sucessivos, até o encerramento da sessão e eventuais prorrogações.

7.13.1. Caso o item em disputa envolva objeto abrangido por margem de preferência, o percentual referido na disposição anterior será de 20%, nos termos do § 5º do artigo 25 da Instrução Normativa SEGES/ME nº 73, de 30 de setembro de 2022, incluído pela Instrução Normativa SEGES/MGI nº 79, de 12 de setembro de 2024.

7.13.2. Não havendo pelo menos 3 (três) propostas nas condições definidas no item 7.13, poderão os licitantes que apresentaram as três melhores propostas, consideradas as empatadas, oferecer novos lances sucessivos.

7.13.3. A etapa de lances da sessão pública terá duração de dez minutos e, após isso, será prorrogada automaticamente pelo sistema quando houver lance ofertado nos últimos dois minutos do período de duração da sessão pública.

7.13.4. A prorrogação automática da etapa de lances, de que trata o subitem anterior, será de dois minutos e ocorrerá sucessivamente sempre que houver lances enviados nesse período de prorrogação, inclusive no caso de lances intermediários.

7.13.5. Não havendo novos lances na forma estabelecida nos itens anteriores, a sessão pública encerrar-se-á automaticamente, e o sistema ordenará e divulgará os lances conforme a ordem final de classificação.

7.13.6. Definida a melhor proposta, se a diferença em relação à proposta classificada em segundo lugar for de pelo menos 5% (cinco por cento), o Agente de Contratação/Comissão, auxiliado pela equipe de apoio, poderá admitir o reinício da disputa aberta, para a definição das demais colocações.

7.13.7. Após o reinício previsto no subitem supra, os licitantes serão convocados para apresentar lances intermediários.

7.14. Após o término dos prazos estabelecidos nos subitens anteriores, o sistema ordenará e divulgará os lances segundo a ordem crescente de valores.

7.15. Não serão aceitos dois ou mais lances de mesmo valor, prevalecendo aquele que for recebido e registrado em primeiro lugar.

7.16. Durante o transcurso da sessão pública, os licitantes serão informados, em tempo real, do valor do menor lance registrado, vedada a identificação do licitante.

7.17. No caso de desconexão com o Agente de Contratação/Comissão, no decorrer da etapa competitiva da licitação, o sistema eletrônico poderá permanecer acessível aos licitantes para a recepção dos lances.

7.18. Quando a desconexão do sistema eletrônico para o Agente de Contratação/Comissão persistir por tempo superior a dez minutos, a sessão pública será suspensa e reiniciada somente após decorridas vinte e quatro horas da comunicação do fato pelo Agente de Contratação/Comissão aos participantes, no sítio eletrônico utilizado para divulgação.

7.19. Caso o licitante não apresente lances, concorrerá com o valor de sua proposta.

7.20. Ao final da fase de lances, será aplicado o benefício da margem de preferência, nos termos do art. 26 da Lei nº 14.133, de 2021.

7.20.1. Para produtos ou serviços abrangidos por margem de preferência normal ou adicional, caso a proposta de menor preço não tenha por objeto produto ou serviço contemplado pela referida margem, o sistema automaticamente indicará as propostas de produtos ou serviços que façam jus ao diferencial de preço, pela ordem de classificação, para fins de aceitação pelo Agente de Contratação/Comissão.

7.20.2. Nestas situações, a proposta beneficiada pela aplicação da margem de preferência normal ou adicional, conforme o caso, tornar-se-á a proposta classificada em primeiro lugar.

7.21. Em relação a itens não exclusivos para participação de microempresas e empresas de pequeno porte, uma vez encerrada a etapa de lances, será efetivada a verificação automática, junto à Receita Federal, do porte da entidade empresarial, caso a contratação não se enquadre nas vedações dos §§1º e 2º do art. 4º da Lei nº 14.133, de 2021. O sistema identificará em coluna própria as microempresas e empresas de pequeno porte participantes, procedendo à comparação com os valores da primeira colocada, se esta for empresa de maior porte, assim como das demais classificadas, para o fim de aplicar-se o disposto nos arts. 44 e 45 da Lei Complementar nº 123, de 2006, regulamentada pelo Decreto nº 8.538, de 2015.

7.21.1. Quando houver propostas beneficiadas com as margens de preferência, apenas poderão se valer do critério de desempate previsto nos arts. 44 e 45 da Lei Complementar nº 123, de 2006, as propostas de microempresas e empresas de pequeno porte que também fizerem jus às margens de preferência (art. 5º, §9º, I, do Decreto nº 8.538, de 2015[A6]).

7.21.2. O parâmetro para o empate ficto, nesse caso, consistirá no preço ofertado pela fornecedora classificada em primeiro lugar em razão da aplicação da margem de preferência.

7.21.3. Nessas condições, as propostas de microempresas e empresas de pequeno porte que se encontrarem na faixa de até 10% (dez por cento), caso se trate de uma concorrência, ou de até 5% (cinco por cento), caso se trate de um pregão, serão consideradas empatadas com a primeira colocada.[A7]

7.21.4. A licitante mais bem classificada nos termos do subitem anterior terá o direito de encaminhar uma última oferta para desempate, obrigatoriamente em valor inferior ao da primeira colocada, no prazo de 5 (cinco) minutos controlados pelo sistema, contados após a comunicação automática para tanto.

7.21.5. Caso a microempresa ou a empresa de pequeno porte melhor classificada desista ou não se manifeste no prazo estabelecido, serão convocadas as demais licitantes microempresa e empresa de pequeno porte que se encontrem naquele intervalo de até 10% (dez por cento), caso se trate de uma concorrência, ou de até 5% (cinco por cento), caso se trate de um pregão, na ordem de classificação, para o exercício do mesmo direito, no prazo estabelecido no subitem anterior.

7.21.6. No caso de equivalência dos valores apresentados pelas microempresas e empresas de pequeno porte que se encontrem nos intervalos estabelecidos nos subitens anteriores, será realizado sorteio entre elas para que se identifique aquela que primeiro poderá apresentar melhor oferta.

7.21.7. A obtenção do benefício a que se refere o item anterior fica limitada às microempresas e às empresas de pequeno porte que, no ano-calendário de realização da licitação, ainda não tenham celebrado contratos com a Administração Pública cujos valores somados extrapolem a receita bruta máxima admitida para fins de enquadramento como empresa de pequeno porte.

7.22. Só poderá haver empate entre propostas iguais (não seguidas de lances), ou entre lances finais da fase fechada do modo de disputa aberto e fechado.

7.23. Havendo eventual empate entre propostas ou lances, o critério de desempate será aquele previsto no art. 60 da Lei nº 14.133, de 2021, nesta ordem:

7.23.1. disputa final, hipótese em que os licitantes empatados poderão apresentar nova proposta em ato contínuo à classificação;

7.23.2. avaliação do desempenho contratual prévio dos licitantes, para a qual deverão preferencialmente ser utilizados registros cadastrais para efeito de atesto de cumprimento de obrigações previstos nesta Lei;

7.23.3. desenvolvimento pelo licitante de ações de equidade entre homens e mulheres no ambiente de trabalho, conforme regulamento;

7.23.4. desenvolvimento pelo licitante de programa de integridade, conforme orientações dos órgãos de controle.

7.24. Persistindo o empate, será assegurada preferência, sucessivamente, aos bens e serviços produzidos ou prestados por:

7.24.1. empresas estabelecidas no território do Estado ou do Distrito Federal do órgão ou entidade da Administração Pública estadual ou distrital licitante ou, no caso de licitação realizada por órgão ou entidade de Município, no território do Estado em que este se localize;

7.24.2. empresas brasileiras;

7.24.3. empresas que invistam em pesquisa e no desenvolvimento de tecnologia no País;

7.24.4. empresas que comprovem a prática de mitigação, nos termos da Lei nº 12.187, de 29 de dezembro de 2009.

7.25. Esgotados todos os demais critérios de desempate previstos em lei, a escolha do licitante vencedor ocorrerá por sorteio, em ato público, para o qual todos os licitantes serão convocados, vedado qualquer outro processo.

7.26. Encerrada a etapa de envio de lances da sessão pública, na hipótese da proposta do primeiro colocado permanecer acima do preço máximo ou inferior ao desconto definido para a contratação, o Agente de Contratação /Comissão poderá negociar condições mais vantajosas, após definido o resultado do julgamento.

7.26.1. Tratando-se de licitação em grupo, a contratação posterior de item específico do grupo exigirá prévia pesquisa de mercado e demonstração de sua vantagem para o órgão ou a entidade e serão observados como critério de aceitabilidade os preços unitários máximos definidos no Termo de Referência.

7.26.2. A negociação poderá ser feita com os demais licitantes, segundo a ordem de classificação inicialmente estabelecida, quando o primeiro colocado, mesmo após a negociação, for desclassificado em razão de sua proposta permanecer acima do preço máximo definido pela Administração.

7.26.3. A negociação será realizada por meio do sistema, podendo ser acompanhada pelos demais licitantes.

7.26.4. O resultado da negociação será divulgado a todos os licitantes e anexado aos autos do processo licitatório.

7.26.5. O Agente de Contratação/Comissão solicitará ao licitante mais bem classificado que, no prazo de 2 (duas) horas, envie a proposta adequada ao último lance ofertado após a negociação realizada, acompanhada, se for o caso, dos documentos complementares, quando necessários à confirmação daqueles exigidos neste Edital e já apresentados.

7.26.6. É facultado ao Agente de Contratação/Comissão prorrogar o prazo estabelecido, a partir de solicitação fundamentada feita no chat pelo licitante, antes de findo o prazo.

7.27. Após a negociação do preço, o Agente de Contratação/Comissão iniciará a fase de aceitação e julgamento da proposta.

## **8. DA FASE DE JULGAMENTO**

8.1. Encerrada a etapa de negociação, o Agente de Contratação/Comissão verificará se o licitante provisoriamente classificado em primeiro lugar atende às condições de participação no certame, conforme previsto no art. 14 da Lei nº 14.133, de 2021, legislação correlata e no item 3.10 do edital, especialmente quanto à existência de sanção que impeça a participação no certame ou a futura contratação, mediante a consulta aos seguintes cadastros:

8.1.1. SICAF;

8.1.2. Cadastro Nacional de Empresas Punidas – CNEP, mantido pela Controladoria-Geral da União (<https://portaldatransparencia.gov.br/pagina-interna/603244-cnep>); e.

8.2. A consulta aos cadastros será realizada no nome e no CNPJ da empresa licitante.

8.2.1. A consulta no CNEP quanto às sanções previstas na Lei nº 8.429, de 1992, também ocorrerá no nome e no CPF do sócio majoritário da empresa licitante, se houver, por força do art. 12 da citada lei.

8.3. Caso conste na Consulta de Situação do licitante a existência de Ocorrências Impeditivas Indiretas, o Agente de Contratação/Comissão diligenciará para verificar se houve fraude por parte das empresas apontadas no Relatório de Ocorrências Impeditivas Indiretas.

8.3.1. A tentativa de burla será verificada por meio dos vínculos societários, linhas de fornecimento similares, dentre outros.

8.3.2. O licitante será convocado para manifestação previamente a uma eventual desclassificação.

8.3.3. Constatada a existência de sanção, o licitante será reputado inabilitado, por falta de condição de participação.

8.4. Na hipótese de inversão das fases de habilitação e julgamento, caso atendidas as condições de participação, será iniciado o procedimento de habilitação.

8.5. Verificadas as condições de participação e de utilização do tratamento favorecido, o Agente de Contratação/Comissão examinará a proposta classificada em primeiro lugar quanto à adequação ao objeto e à compatibilidade do preço em relação ao máximo estipulado para contratação neste Edital e em seus anexos, observado o disposto no artigo 29 a 35 da Instrução Normativa SEGES/ME nº 73, de 30 de setembro de 2022.

8.6. Será desclassificada a proposta vencedora que:

- 8.6.1. conter vícios insanáveis;
  - 8.6.2. não obedecer às especificações técnicas contidas no Termo de Referência/Projeto Básico;
  - 8.6.3. apresentar preços inexequíveis ou permanecerem acima do preço máximo definido para a contratação;
  - 8.6.4. não tiver sua exequibilidade demonstrada, quando exigido pela Administração;
  - 8.6.5. apresentar desconformidade com quaisquer outras exigências deste Edital ou seus anexos, desde que insanável.
- 8.7. No caso de bens e serviços em geral, é indício de inexequibilidade das propostas valores inferiores a 50% (cinquenta por cento) do valor orçado pela Administração.
- 8.8. A inexequibilidade, na hipótese de que trata o item anterior, só será considerada após diligência do Agente de Contratação/Comissão, que comprove:
- 8.8.1. que o custo do licitante ultrapassa o valor da proposta; e
  - 8.8.2. inexistirem custos de oportunidade capazes de justificar o vulto da oferta.
- 8.9. Em contratação de serviços de engenharia, além das disposições acima, a análise de exequibilidade e sobrepreço considerará o seguinte:
- 8.9.1. Nos regimes de execução por tarefa, empreitada por preço global ou empreitada integral, semi-integrada ou integrada, a caracterização do sobrepreço se dará pela superação do valor global estimado;
  - 8.9.2. No regime de empreitada por preço unitário, a caracterização do sobrepreço se dará pela superação do valor global estimado e pela superação de custo unitário tido como relevante, conforme planilha anexa ao edital;
  - 8.9.3. No caso de serviços de engenharia, serão consideradas inexequíveis as propostas cujos valores forem inferiores a 75% (setenta e cinco por cento) do valor orçado pela Administração, independentemente do regime de execução.
- 8.10. Se houver indícios de inexequibilidade da proposta de preço, ou em caso da necessidade de esclarecimentos complementares, poderão ser efetuadas diligências, para que o licitante comprove a exequibilidade da proposta.
- 8.11. Caso o custo global estimado do objeto licitado tenha sido decomposto em seus respectivos custos unitários por meio de Planilha de Custos e Formação de Preços elaborada pela Administração, o licitante classificado em primeiro lugar será convocado para apresentar Planilha por ele elaborada, com os respectivos valores adequados ao valor final da sua proposta, sob pena de não aceitação da proposta.
- 8.11.1. Em se tratando de serviços de engenharia, o licitante vencedor será convocado a apresentar à Administração, por meio eletrônico, as planilhas com indicação dos quantitativos e dos custos unitários, seguindo o modelo elaborado pela Administração, bem como com detalhamento das Bonificações e Despesas Indiretas (BDI) e dos Encargos Sociais (ES), com os respectivos valores adequados ao valor final da proposta vencedora, admitida a utilização dos preços unitários, no caso de empreitada por preço global, empreitada integral, contratação semi-integrada e contratação integrada, exclusivamente para eventuais adequações indispensáveis no cronograma físico-financeiro e para balizar excepcional aditamento posterior do contrato.
  - 8.11.2. Caso a produtividade seja diferente daquela utilizada pela Administração como referência, ou não estiver contida na faixa referencial de produtividade, mas admitida pelo ato convocatório, o licitante deverá apresentar a respectiva comprovação de exequibilidade;
  - 8.11.3. Os licitantes poderão apresentar produtividades diferenciadas daquela estabelecida pela Administração como referência, desde que não alterem o objeto da contratação, não contrariem dispositivos legais vigentes e, caso não estejam contidas nas faixas referenciais de produtividade, comprovem a exequibilidade da proposta.
  - 8.12.4. Para efeito do subitem anterior, admite-se a adequação técnica da metodologia empregada pela contratada, visando assegurar a execução do objeto, desde que mantidas as condições para a justa remuneração do serviço.

8.12. Erros no preenchimento da planilha não constituem motivo para a desclassificação da proposta. A planilha poderá ser ajustada pelo licitante, no prazo indicado pelo sistema, desde que não haja majoração do preço e que se comprove que este é o bastante para arcar com todos os custos da contratação;

8.12.1. O ajuste de que trata este dispositivo se limita a sanar erros ou falhas que não alterem a substância das propostas;

8.12.2. Considera-se erro no preenchimento da planilha passível de correção a indicação de recolhimento de impostos e contribuições na forma do Simples Nacional, quando não cabível esse regime.

8.13. Para fins de análise da proposta quanto ao cumprimento das especificações do objeto, poderá ser colhida a manifestação escrita do setor requisitante do serviço ou da área especializada no objeto.

## **9. DA FASE DE HABILITAÇÃO**

9.1. Os documentos previstos no Termo de Referência, necessários e suficientes para demonstrar a capacidade do licitante de realizar o objeto da licitação, serão exigidos para fins de habilitação, nos termos dos arts. 62 a 70 da Lei nº 14.133, de 2021.

9.1.1.A documentação exigida para fins de habilitação jurídica, fiscal, social e trabalhista e econômico-financeira, poderá ser substituída pelo registro cadastral no SICAF.

9.2. Quando permitida a participação de empresas estrangeiras que não funcionem no País, as exigências de habilitação serão atendidas mediante documentos equivalentes, inicialmente apresentados em tradução livre.

9.3. Na hipótese de o licitante vencedor ser empresa estrangeira que não funcione no País, para fins de assinatura do contrato ou da ata de registro de preços, os documentos exigidos para a habilitação serão traduzidos por tradutor juramentado no País e apostilados nos termos do disposto no Decreto nº 8.660, de 29 de janeiro de 2016, ou de outro que venha a substituí-lo, ou consularizados pelos respectivos consulados ou embaixadas.

9.4. Quando permitida a participação de consórcio de empresas, a habilitação técnica, quando exigida, será feita por meio do somatório dos quantitativos de cada consorciado e, para efeito de habilitação econômico-financeira, quando exigida, será observado o somatório dos valores de cada consorciado.

9.5. Os documentos exigidos para fins de habilitação poderão ser apresentados em original, por cópia ou por autenticada em cartório competente, por cópia acompanhada do respectivo original para conferência pela Administração, ou ainda por meio eletrônico admitido em lei e aceito pela Administração, nos termos da legislação vigente.

9.6. Os documentos exigidos para fins de habilitação poderão ser substituídos por registro cadastral emitido por órgão ou entidade pública, desde que o registro tenha sido feito em obediência ao disposto na Lei nº 14.133, de 2021.

9.7. Será verificado se o licitante apresentou declaração de que atende aos requisitos de habilitação, e o declarante responderá pela veracidade das informações prestadas, na forma da lei.

9.8. Será verificado se o licitante apresentou no sistema, sob pena de inabilitação, a declaração de que cumpre as exigências de reserva de cargos para pessoa com deficiência e para reabilitado da Previdência Social, previstas em lei e em outras normas específicas.

9.9. O licitante deverá apresentar, sob pena de desclassificação, declaração de que suas propostas econômicas compreendem a integralidade dos custos para atendimento dos direitos trabalhistas assegurados na Constituição Federal, nas leis trabalhistas, nas normas infralegais, nas convenções coletivas de trabalho e nos termos de ajustamento de conduta vigentes na data de entrega das propostas.

9.10. Considerando que na presente contratação a avaliação prévia do local de execução é imprescindível para o conhecimento pleno das condições e peculiaridades do objeto a ser contratado, o licitante deve atestar, sob pena de inabilitação, que conhece o local e as condições de realização do serviço, assegurado a ele o direito de realização de vistoria prévia.

9.10.1. O licitante que optar por realizar vistoria prévia terá disponibilizado pela Administração data e horário exclusivos, a ser agendado através de e-mail para: [sesani.dseiarij@saude.gov.br](mailto:sesani.dseiarij@saude.gov.br), com cópia para: [selog.dseiarij@saude.gov.br](mailto:selog.dseiarij@saude.gov.br), de modo que seu agendamento não coincida com o agendamento de outros licitantes.

9.10.2. Caso o licitante opte por não realizar vistoria, poderá substituir a declaração exigida no presente item por declaração formal assinada pelo seu responsável técnico acerca do conhecimento pleno das condições e peculiaridades da contratação.

9.11. A habilitação será verificada por meio do Sicaf, nos documentos por ele abrangidos.

9.11.1. Somente haverá a necessidade de comprovação do preenchimento de requisitos mediante apresentação dos documentos originais não-digitais quando houver dúvida em relação à integridade do documento digital ou quando a lei expressamente o exigir.

9.12. É de responsabilidade do licitante conferir a exatidão dos seus dados cadastrais no Sicaf e mantê-los atualizados junto aos órgãos responsáveis pela informação, devendo proceder, imediatamente, à correção ou à alteração dos registros tão logo identifique incorreção ou aqueles se tornem desatualizados.

9.12.1. A não observância do disposto no item anterior poderá ensejar desclassificação no momento da habilitação.

9.13. A verificação pelo Agente de Contratação/Comissão, em sítios eletrônicos oficiais de órgãos e entidades emissores de certidões constitui meio legal de prova, para fins de habilitação.

9.13.1. Os documentos exigidos para habilitação que não estejam contemplados no Sicaf serão enviados por meio do sistema, em formato digital, no prazo de [NO MÍNIMO, DUAS HORAS], prorrogável por igual período, contado da solicitação do Agente de Contratação/Comissão.

9.13.2. Na hipótese de a fase de habilitação anteceder a fase de apresentação de propostas e lances, os licitantes encaminharão, por meio do sistema, simultaneamente os documentos de habilitação e a proposta com o preço ou o percentual de desconto, observado o disposto no § 1º do art. 36 e no § 1º do art. 39 da Instrução Normativa SEGES/ME nº 73, de 30 de setembro de 2022.

9.14. A verificação no Sicaf ou a exigência dos documentos nele não contidos somente será feita em relação ao licitante vencedor.

9.14.1. Os documentos relativos à regularidade fiscal que constem do Termo de Referência somente serão exigidos, em qualquer caso, em momento posterior ao julgamento das propostas, e apenas do licitante mais bem classificado.

9.14.2. Respeitada a exceção do subitem anterior, relativa à regularidade fiscal, quando a fase de habilitação anteceder as fases de apresentação de propostas e lances e de julgamento, a verificação ou exigência do presente subitem ocorrerá em relação a todos os licitantes.

9.15. Encerrado o prazo para envio da documentação de que trata o item 9.13.1, poderá ser admitida, mediante decisão fundamentada do Agente de Contratação, a apresentação de novos documentos de habilitação ou a complementação de informações acerca dos documentos já apresentados pelos licitantes, em até [4] quatro horas , para:

9.15.1 a aferição das condições de habilitação do licitante, desde que decorrentes de fatos existentes à época da abertura do certame;

9.15.2. atualização de documentos cuja validade tenha expirado após a data de recebimento das propostas;

9.15.3. suprimimento da ausência de documento de cunho declaratório emitido unilateralmente pelo licitante;

9.15.4. suprimimento da ausência de certidão e/ou documento de cunho declaratório expedido por órgão ou entidade cujos atos gozem de presunção de veracidade e fé pública.

9.16. Findo o prazo assinalado sem o envio da nova documentação, restará preclusa essa oportunidade conferida ao licitante, implicando sua inabilitação.

9.17. Na análise dos documentos de habilitação, a comissão de contratação poderá sanar erros ou falhas, que não alterem a substância dos documentos e sua validade jurídica, mediante decisão fundamentada, registrada em ata e acessível a todos, atribuindo-lhes eficácia para fins de habilitação e classificação.

9.18. Na hipótese de o licitante não atender às exigências para habilitação, o Agente de Contratação/Comissão examinará a proposta subsequente e assim sucessivamente, na ordem de classificação, até a apuração de uma proposta que atenda ao presente edital, observado o prazo disposto no subitem 9.13.1.

9.19. Somente serão disponibilizados para acesso público os documentos de habilitação do licitante cuja proposta atenda ao edital de licitação, após concluídos os procedimentos de que trata o subitem anterior.

9.20. A comprovação de regularidade fiscal e trabalhista das microempresas e das empresas de pequeno porte somente será exigida para efeito de contratação, e não como condição para participação na licitação.

9.21. Quando a fase de habilitação anteceder a de julgamento e já tiver sido encerrada, não caberá exclusão de licitante por motivo relacionado à habilitação, salvo em razão de fatos supervenientes ou só conhecidos após o julgamento.

## **10. DO TERMO DE CONTRATO**

10.1. Após a homologação e adjudicação, caso se conclua pela contratação, será firmado termo de contrato, ou outro instrumento equivalente.

10.2. O adjudicatário terá o prazo de [5] dias úteis, contados a partir da data de sua convocação, para assinar o termo de contrato ou instrumento equivalente, sob pena de decair o direito à contratação, sem prejuízo das sanções previstas neste Edital.

10.3. Alternativamente à convocação para comparecer perante o órgão ou entidade para a assinatura do Termo de Contrato ou instrumento equivalente, a Administração poderá: a) encaminhá-lo para assinatura, mediante correspondência postal com aviso de recebimento (AR), para que seja assinado e devolvido no prazo de [3] dias úteis, a contar da data de seu recebimento; b) disponibilizar acesso a sistema de processo eletrônico para que seja assinado digitalmente em até [2] dias úteis; ou c) outro meio eletrônico, assegurado o prazo de [3] dias úteis para resposta após recebimento da notificação pela Administração.

10.4. Os prazos dos itens 10.2 e 10.3 poderão ser prorrogados, por igual período, por solicitação justificada do adjudicatário e aceita pela Administração.

10.5. O prazo de vigência da contratação é o estabelecido no Termo de Referência.

10.6. Na assinatura do contrato ou instrumento equivalente será exigido o Cadastro Informativo de Créditos não Quitados do Setor Público Federal – Cadin e a comprovação das condições de habilitação e contratação consignadas neste Edital, que deverão ser mantidas pelo fornecedor durante a vigência do contrato.

10.6. 1. A existência de registro no Cadin constitui fator impeditivo para a contratação.

## **11. DA ATA DE REGISTRO DE PREÇOS**

11.1. Não se aplica ao caso concreto que visa certame licitatório na modalidade concorrência, sem a formação do sistema de registro de preços.

## 12. DA FORMAÇÃO DO CADASTRO DE RESERVA

12.1. Não se aplica ao caso concreto que visa certame licitatório na modalidade concorrência, sem a formação do sistema de registro de preços.

## 13. DOS RECURSOS

13.1. A interposição de recurso referente ao julgamento das propostas, à habilitação ou inabilitação de licitantes, à anulação ou revogação da licitação, observará o disposto no art. 165 da Lei nº 14.133, de 2021.

13.2. O prazo recursal é de 3 (três) dias úteis, contados da data de intimação ou de lavratura da ata.

13.3. Quando o recurso apresentado impugnar o julgamento das propostas ou o ato de habilitação ou inabilitação do licitante:

13.3.1. a intenção de recorrer deverá ser manifestada imediatamente, sob pena de preclusão;

13.3.2. o prazo para a manifestação da intenção de recorrer não será inferior a 10 (dez) minutos.

13.3.3. o prazo para apresentação das razões recursais será iniciado na data de intimação ou de lavratura da ata de habilitação ou inabilitação;

13.3.4. na hipótese de adoção da inversão de fases prevista no § 1º do art. 17 da Lei nº 14.133, de 2021, o prazo para apresentação das razões recursais será iniciado na data de intimação da ata de julgamento.

13.4. Os recursos deverão ser encaminhados em campo próprio do sistema.

13.5. O recurso será dirigido à autoridade que tiver editado o ato ou proferido a decisão recorrida, a qual poderá reconsiderar sua decisão no prazo de 3 (três) dias úteis, ou, nesse mesmo prazo, encaminhar recurso para a autoridade superior, a qual deverá proferir sua decisão no prazo de 10 (dez) dias úteis, contado do recebimento dos autos.

13.6. Os recursos interpostos fora do prazo não serão conhecidos.

13.7. O prazo para apresentação de contrarrazões ao recurso pelos demais licitantes será de 3 (três) dias úteis, contados da data da intimação pessoal ou da divulgação da interposição do recurso, assegurada a vista imediata dos elementos indispensáveis à defesa de seus interesses.

13.8. O recurso e o pedido de reconsideração terão efeito suspensivo do ato ou da decisão recorrida até que sobrevenha decisão final da autoridade competente.

13.9. O acolhimento do recurso invalida tão somente os atos insuscetíveis de aproveitamento.

13.10. Os autos do processo permanecerão com vista franqueada aos interessados no sítio eletrônico <https://pncp.gov.br/>.

## 14. DAS INFRAÇÕES ADMINISTRATIVAS E SANÇÕES

14.1. Comete infração administrativa, nos termos da lei, o licitante que, com dolo ou culpa:

14.1.1. deixar de entregar a documentação exigida para o certame ou não entregar qualquer documento que tenha sido solicitado pelo Agente de Contratação/Comissão durante o certame;

14.1.2. salvo em decorrência de fato superveniente devidamente justificado, não mantiver a proposta em especial quando:

14.1.2.1. não enviar a proposta adequada ao último lance ofertado ou após a negociação;

14.1.2.2. recusar-se a enviar o detalhamento da proposta quando exigível;

14.1.2.3. pedir para ser desclassificado quando encerrada a etapa competitiva;

14.1.2.4. deixar de apresentar amostra;

14.1.2.5. apresentar proposta ou amostra em desacordo com as especificações do edital.

14.1.3. não celebrar o contrato ou não entregar a documentação exigida para a contratação, quando convocado dentro do prazo de validade de sua proposta;

14.1.4. recusar-se, sem justificativa, a assinar o contrato ou a ata de registro de preço, ou a aceitar ou retirar o instrumento equivalente no prazo estabelecido pela Administração;

14.1.5. apresentar declaração ou documentação falsa exigida para o certame ou prestar declaração falsa durante a licitação;

14.1.6. fraudar a licitação;

14.1.7. comportar-se de modo inidôneo ou cometer fraude de qualquer natureza, em especial quando:

14.1.7.1. agir em conluio ou em desconformidade com a lei;

14.1.7.2. induzir deliberadamente a erro no julgamento;

14.1.7.3. apresentar amostra falsificada ou deteriorada.

14.1.7.8. praticar atos ilícitos com vistas a frustrar os objetivos da licitação;

14.1.7.9. praticar ato lesivo previsto no art. 5º da Lei nº 12.846, de 2013.

14.2 Com fulcro na Lei nº 14.133, de 2021, a Administração poderá, após regular processo administrativo, garantida a prévia defesa, aplicar aos licitantes e/ou adjudicatários as seguintes sanções, sem prejuízo das responsabilidades civil e criminal:

14.2.1 advertência;

14.2.2. multa;

14.2.3. impedimento de licitar e contratar e

14.2.4. declaração de inidoneidade para licitar ou contratar, enquanto perdurarem os motivos determinantes da punição ou até que seja promovida sua reabilitação perante a própria autoridade que aplicou a penalidade.

14.3. Na aplicação das sanções serão considerados:

14.3.1. a natureza e a gravidade da infração cometida;

14.3.2. as peculiaridades do caso concreto;

14.3.3. as circunstâncias agravantes ou atenuantes;

14.3.4. os danos que dela provierem para a Administração Pública;

14.3.5. a implantação ou o aperfeiçoamento de programa de integridade, conforme normas e orientações dos órgãos de controle.

14.4. A multa será recolhida no prazo máximo de 30 (*trinta*) dias úteis, a contar da comunicação oficial.

14.4.1. Para as infrações previstas nos itens 14.1.1, 14.1.2 e 14.1.3, a multa será de 0,5% a 15% do valor do contrato licitado.

14.4.2. Para as infrações previstas nos itens 14.1.4, 14.1.5, 14.1.6, 14.1.7, 14.1.8 e 14.1.9, a multa será de 15% a 30% do valor do contrato licitado.

14.5. As sanções de advertência, impedimento de licitar e contratar e declaração de inidoneidade para licitar ou contratar poderão ser aplicadas, cumulativamente ou não, à penalidade de multa.

14.6. Na aplicação da sanção de multa será facultada a defesa do interessado no prazo de 15 (quinze) dias úteis, contado da data de sua intimação.

14.7. A sanção de impedimento de licitar e contratar será aplicada ao responsável em decorrência das infrações administrativas relacionadas nos itens 14.1.1, 14.1.2, 14.1.3 e 14.1.4, quando não se justificar a imposição de penalidade mais grave, e impedirá o responsável de licitar e contratar no âmbito da Administração Pública direta e indireta do ente federativo a qual pertencer o órgão ou entidade, pelo prazo máximo de 3 (três) anos.

14.8. Poderá ser aplicada ao responsável a sanção de declaração de inidoneidade para licitar ou contratar, em decorrência da prática das infrações dispostas nos itens 14.1.5, 14.1.6, 14.1.7, 14.1.8 e 14.1.9, bem como pelas infrações administrativas previstas nos itens 14.1.1, 14.1.2 e 14.1.3 que justifiquem a imposição de penalidade mais grave que a sanção de impedimento de licitar e contratar, cuja duração observará o prazo previsto no art. 156, §5º, da Lei nº 14.133, de 2021.

14.9. A recusa injustificada do adjudicatário em assinar o contrato ou a ata de registro de preço, ou em aceitar ou retirar o instrumento equivalente no prazo estabelecido pela Administração, descrita no item 14.1.3, caracterizará o descumprimento total da obrigação assumida e o sujeitará às penalidades e à imediata perda da garantia de proposta em favor do órgão ou entidade promotora da licitação, nos termos do art. 45, §4º da Instrução Normativa SEGES/ME nº 73, de 30 de setembro de 2022.

14.10. A apuração de responsabilidade relacionadas às sanções de impedimento de licitar e contratar e de declaração de inidoneidade para licitar ou contratar demandará a instauração de processo de responsabilização a ser conduzido por comissão composta por 2 (dois) ou mais servidores estáveis, que avaliará fatos e circunstâncias conhecidos e intimará o licitante ou o adjudicatário para, no prazo de 15 (quinze) dias úteis, contado da data de sua intimação, apresentar defesa escrita e especificar as provas que pretenda produzir.

14.11. Caberá recurso no prazo de 15 (quinze) dias úteis da aplicação das sanções de advertência, multa e impedimento de licitar e contratar, contado da data da intimação, o qual será dirigido à autoridade que tiver proferido a decisão recorrida, que, se não a reconsiderar no prazo de 5 (cinco) dias úteis, encaminhará o recurso com sua motivação à autoridade superior, que deverá proferir sua decisão no prazo máximo de 20 (vinte) dias úteis, contado do recebimento dos autos.

14.12. Caberá a apresentação de pedido de reconsideração da aplicação da sanção de declaração de inidoneidade para licitar ou contratar no prazo de 15 (quinze) dias úteis, contado da data da intimação, e decidido no prazo máximo de 20 (vinte) dias úteis, contado do seu recebimento.

14.13. O recurso e o pedido de reconsideração terão efeito suspensivo do ato ou da decisão recorrida até que sobrevenha decisão final da autoridade competente.

14.14. A aplicação das sanções previstas neste edital não exclui, em hipótese alguma, a obrigação de reparação integral dos danos causados.

14.15. Para a garantia da ampla defesa e contraditório dos licitantes, as notificações serão enviadas eletronicamente para os endereços de e-mail informados na proposta comercial, bem como os cadastrados pela empresa no SICAF.

14.15.1. Os endereços de e-mail informados na proposta comercial e/ou cadastrados no Sicaf serão considerados de uso contínuo da empresa, não cabendo alegação de desconhecimento das comunicações a eles comprovadamente enviadas.

## **15. DA IMPUGNAÇÃO AO EDITAL E DO PEDIDO DE ESCLARECIMENTO**

**15.1.** Qualquer pessoa é parte legítima para impugnar este Edital por irregularidade na aplicação da Lei nº 14.133, de 2021, devendo protocolar o pedido até 3 (três) dias úteis antes da data da abertura do certame.

**15.2.** resposta à impugnação ou ao pedido de esclarecimento será divulgado em sítio eletrônico oficial no prazo de até 3 (três) dias úteis, limitado ao último dia útil anterior à data da abertura do certame.

**15.3.** A impugnação e o pedido de esclarecimento poderão ser realizados por forma eletrônica, pelos seguintes meios: através do envio para os e-mails: [selog.dseiarj@saude.gov.br](mailto:selog.dseiarj@saude.gov.br); com cópia para: [raimundo.gaspar@saude.gov.br](mailto:raimundo.gaspar@saude.gov.br).

**15.4.** As impugnações e pedidos de esclarecimentos não suspendem os prazos previstos no certame.

**15.5.** A concessão de efeito suspensivo à impugnação é medida excepcional e deverá ser motivada pelo Agente de Contratação/Comissão, nos autos do processo de licitação.

**15.6.** Acolhida a impugnação, será definida e publicada nova data para a realização do certame.

## **16. DAS DISPOSIÇÕES GERAIS**

**16.1.** Será divulgada ata da sessão pública no sistema eletrônico.

**16.2.** Não havendo expediente ou ocorrendo qualquer fato superveniente que impeça a realização do certame na data marcada, a sessão será automaticamente transferida para o primeiro dia útil subsequente, no mesmo horário anteriormente estabelecido, desde que não haja comunicação em contrário, pelo Agente de Contratação/Comissão.

**16.3.** Todas as referências de tempo no Edital, no aviso e durante a sessão pública observarão o horário de Brasília - DF.

**16.4.** A homologação do resultado desta licitação não implicará direito à contratação.

**16.5.** As normas disciplinadoras da licitação serão sempre interpretadas em favor da ampliação da disputa entre os interessados, desde que não comprometam o interesse da Administração, o princípio da isonomia, a finalidade e a segurança da contratação.

**16.6.** Os licitantes assumem todos os custos de preparação e apresentação de suas propostas e a Administração não será, em nenhum caso, responsável por esses custos, independentemente da condução ou do resultado do processo licitatório.

**16.7.** Na contagem dos prazos estabelecidos neste Edital e seus Anexos, excluir-se-á o dia do início e incluir-se-á o do vencimento. Só se iniciam e vencem os prazos em dias de expediente na Administração.

**16.8.** O desatendimento de exigências formais não essenciais não importará o afastamento do licitante, desde que seja possível o aproveitamento do ato, observados os princípios da isonomia e do interesse público.

**16.9.** Em caso de divergência entre disposições deste Edital e de seus anexos ou demais peças que compõem o processo, prevalecerá as deste Edital.

**16.10.** O Edital e seus anexos estão disponíveis, na íntegra, no Portal Nacional de Contratações Públicas (PNCP).

**16.11.** Integram este Edital, para todos os fins e efeitos, os seguintes anexos:

**16.11.1.** Anexo I - Termo de Referência;

**16.11.1.1.** Apêndice do Anexo I – Estudo Técnico Preliminar;

**16.11.1.2.** Apêndice do Anexo I - IMR

**16.11.1.3.** Apêndice do Anexo I - Relação de Compromissos Assumidos e Pendentes de Cumprimento

16.11.3. Anexo III – Minuta de Termo de Contrato;

16.11.4. Anexo IV - Projeto Executivo

Cruzeiro do Sul/AC, 12 de Fevereiro de 2026.

**Ruy Barbosa de Moura Filho**

**Substituto Eventual do Coordenador do DSEI Alto Rio Juruá**

## **17. Responsáveis**

Todas as assinaturas eletrônicas seguem o horário oficial de Brasília e fundamentam-se no §3º do Art. 4º do [Decreto nº 10.543, de 13 de novembro de 2020](#).

**ISAAC DA SILVA PIYAKO**

Autoridade competente



*Assinou eletronicamente em 11/02/2026 às 17:55:21.*

DISTRITO SANIT.ESP.INDÍGENA - ALTO RIO JURUA

# Termo de Referência 38/2025

## Informações Básicas

Número do artefato	UASG	Editado por	Atualizado em
38/2025	257021-DISTRITO SANIT.ESP.INDÍGENA - ALTO RIO JURUA	AQUILA TAYSA ALBUQUERQUE E SILVA	11/02/2026 18:05 (v 4.7)
Status	ASSINADO		

## Outras informações

Categoria	Número da Contratação	Processo Administrativo
VI - obras e serviços de arquitetura e engenharia/Obras comuns		25032.000372/2025-56

## 1. CONDIÇÕES GERAIS DA CONTRATAÇÃO

(Processo Administrativo nº 25032.000372/2025-56)

### TERMO DE REFERÊNCIA

1.1. Contratação de obras de engenharia de reforma e implantação de playground na casa de saúde indígena (CASAI) , situada no município de Mâncio Lima/AC, nos termos da tabela abaixo, conforme condições e exigências estabelecidas neste instrumento.

Grupo	ITEM	ESPECIFICAÇÃO	CATSER	UNID. DE MEDIDA	QUANTIDADE	VALOR UNIT.	VALOR TOTAL
1	1	Reforma da Casa de Saúde Indígena (CASAI).	1627	und	1	R\$ 575.300,57	R\$ 575.300,57
	2	Implantação de Playground/Abrigo	1341	und	1	R\$ 132.760,54	R\$ 132.760,54

### Classificação do objeto quanto à heterogeneidade ou complexidade

1.2. O objeto da contratação tem a natureza de **obra**, conforme justificativa constante do Estudo Técnico Preliminar.

### Classificação do objeto quanto ao modelo de execução

1.3. O serviço é enquadrado como não contínuos ou contratados por escopo.

### Prazo de Vigência

1.4. O prazo de vigência da contratação é de **12** meses, contados do **data de assinatura do contrato**, na forma do artigo 105 da Lei nº 14.133, de 2021.

1.5. O contrato ou outro instrumento hábil que o substitua oferece maior detalhamento das regras que serão aplicadas em relação à vigência da contratação.

## **2. FUNDAMENTAÇÃO E DESCRIÇÃO DA NECESSIDADE DA CONTRATAÇÃO**

2.1. O objeto da contratação está previsto no Plano de Contratações Anual **2026**, conforme consta das informações básicas desse Termo de Referência.

## **3. DESCRIÇÃO DA SOLUÇÃO COMO UM TODO CONSIDERADO O CICLO DE VIDA DO OBJETO**

3.1. A descrição da solução como um todo encontra-se pormenorizada em tópico específico dos Estudos Técnicos Preliminares, apêndice deste Termo de Referência.

## **4. REQUISITOS DA CONTRATAÇÃO**

### **Sustentabilidade**

4.1. Além dos critérios de sustentabilidade eventualmente inseridos na descrição do objeto, devem ser atendidos os seguintes requisitos, que se baseiam no Guia Nacional de Contratações Sustentáveis:

4.1.1. A Contratada deverá observar as diretrizes, critérios e procedimentos para a gestão dos resíduos da construção civil estabelecidos na Lei nº 12.305, de 2010 – Política Nacional de Resíduos Sólidos, artigos 3º e 10º da Resolução nº 307, de 05/07/2002, do Conselho Nacional de Meio Ambiente – CONAMA, e Instrução Normativa SLTI/MPOG nº 1, de 19/01/2010.

4.1.2. Pelo caráter eminentemente técnico do Projeto Básico/Termo de Referência, não cabe a um órgão de assessoramento jurídico estabelecer elementos de seu conteúdo. A opção por um ou outro requisito é decisão discricionária motivada da Administração, que deve sempre basear-se em estudos técnicos e nas determinações da IN SLTI/MPOG nº 1, de 19/01/2010 e Decreto 7.746/12. De todo modo, fica registrado o alerta para que, na fase de elaboração do Projeto Básico/Termo de Referência das obras ou serviços de engenharia, sejam aplicadas as diretrizes de sustentabilidade.

No que diz respeito ao planejamento de obras e serviços de engenharia, é possível identificar três etapas principais em que o desenvolvimento sustentável deve ser observado: a) Quando da definição dos aspectos técnicos do objeto (especificação técnica); b) Na minimização do impacto (prevenção de resíduos); e c) Quanto à destinação ambiental dos resíduos e rejeitos (gestão de resíduos).

4.1.3. Observância da legislação supra e consulta à Agência Nacional de Águas e Saneamento Básico (ANA) para exame de normas eventualmente incidentes, conforme artigo. 25-A, da Lei 11.455/2007.

4.1.4. A contratada deverá providenciar o recolhimento e o adequado descarte das lâmpadas fluorescentes de Vapor de Sódio e Mercúrio e de Luz Mista originárias da contratação, recolhendo-as ao sistema de coleta montado pelo respectivo fabricante, distribuidor, importador, comerciante ou revendedor, para fins de sua destinação final ambientalmente adequada, conforme artigo 33, inciso V, da Lei nº 12.305, de 2010 – Política Nacional de Resíduos Sólidos, art. 14 do Decreto nº 10.936/2022, e legislação correlata.

4.1.5. Somente poderão ser utilizados na execução dos serviços produtos preservativos de madeira, inclusive os importados, previamente registrados no IBAMA, conforme artigo 3º da Portaria Interministerial nº 292, de 28/04/89, dos Ministros da Fazenda, da Saúde e do Interior, e Instrução Normativa IBAMA nº 05, de 20/10/92, e legislação correlata. (Guia Nacional de Contratações Sustentáveis-2024)

Só será admitida a oferta de lâmpada fluorescente compacta com reator integrado à base que possua a Etiqueta Nacional de Conservação de Energia – ENCE, nos termos da Portaria INMETRO nº 17, de 14 de janeiro de 2022, que aprova os Requisitos de Avaliação da Conformidade – RAC do produto e trata da etiquetagem compulsória.” “Para a lâmpada fluorescente compacta com reator integrado à base, cabe registro no INMETRO, considerando a Portaria nº 258, de 6 de agosto de 2020, ou substitutiva, bem como a apresentação de Selo de identificação da conformidade nos termos da Portaria nº 17, de 14 de janeiro de 2022.”

## Subcontratação

4.2. Não será admitida a subcontratação do objeto contratual.

## Garantia da contratação

4.3. Será exigida a garantia da contratação de que tratam os arts. 96 e seguintes da Lei nº 14.133, de 2021, com validade durante a execução do contrato e 90 (noventa) dias após término da vigência contratual, podendo o Contratado optar pela caução em dinheiro ou em títulos da dívida pública, seguro-garantia, fiança bancária ou título de capitalização, em valor correspondente a **5%** (cinco por cento) do valor **total** da contratação.

4.3.1. Tratando-se de obra ou serviço de engenharia, será exigida garantia adicional do fornecedor cuja proposta for inferior a 85% (oitenta e cinco por cento) do valor orçado pela Administração, equivalente à diferença entre este último e o valor da proposta.

4.4. Em caso de opção pelo seguro-garantia, a parte adjudicatária deverá apresentá-la, no máximo, até a data de assinatura do contrato.

4.4.1. A apólice de seguro-garantia permanecerá em vigor mesmo que o Contratado não pague o prêmio nas datas convencionadas.

4.4.2. Caso o adjudicatário não apresente a apólice de seguro de garantia antes da assinatura do contrato, ocorrerá a preclusão do direito de escolha dessa modalidade de garantia.

4.4.3. A apólice de seguro-garantia deverá acompanhar as modificações referentes à vigência do contrato principal mediante a emissão do respectivo endosso pela seguradora.

4.4.4. Será permitida a substituição da apólice de seguro-garantia na data de renovação ou de aniversário, desde que mantidas as condições e coberturas da apólice vigente e nenhum período fique descoberto, ressalvados os períodos de suspensão contratual.

4.4.5. Caso o adjudicatário não opte pelo seguro-garantia ou não apresente a apólice de seguro de garantia antes da assinatura do contrato, deverá apresentar, no prazo máximo de 10 (dez) dias úteis, prorrogáveis por igual período, a critério do Contratante, contado da assinatura do contrato, comprovante de prestação de garantia nas modalidades de caução em dinheiro ou títulos da dívida pública, fiança bancária ou títulos de capitalização.

4.5. Caso seja a garantia em dinheiro a modalidade de garantia escolhida pelo Contratado, deverá ser efetuada em favor do Contratante, em conta específica na Caixa Econômica Federal, com correção monetária.

4.6. Caso a opção seja por utilizar títulos da dívida pública, estes devem ter sido emitidos sob a forma escritural, mediante registro em sistema centralizado de liquidação e de custódia autorizado pelo Banco Central do Brasil, e avaliados pelos seus valores econômicos, conforme definido pelo Ministério competente.

4.7. No caso de garantia na modalidade de fiança bancária, deverá ser emitida por banco ou instituição financeira devidamente autorizada a operar no País pelo Banco Central do Brasil, e deverá constar expressa renúncia do fiador aos benefícios do artigo 827 do Código Civil.

4.8. Na hipótese de opção pelo título de capitalização, a garantia deverá ser custeada por pagamento único, com resgate pelo valor total, sob a modalidade de instrumento de garantia, emitido por sociedades de capitalização regulamente constituídas e autorizadas pelo Governo Federal.

4.8.1. O título de capitalização deverá ser apresentado ao Contratante juntamente com as condições gerais e o número do processo administrativo sob o qual o plano de capitalização foi aprovado pela Susep (art. 8º, III, da Circular SUSEP nº 656, de 11 de março de 2022).

4.9. A garantia assegurará, qualquer que seja a modalidade escolhida, sob pena de não aceitação, o pagamento de:

4.9.1. prejuízos advindos do não cumprimento do objeto do contrato e do não adimplemento das demais obrigações nele previstas;

4.9.2. multas moratórias e punitivas aplicadas pela Administração à contratada; e

4.9.3. obrigações trabalhistas e previdenciárias de qualquer natureza e para com o FGTS, não adimplidas pelo Contratado.

4.10. Em caso de seguro-garantia, a apólice deverá ter cobertura para pagamento direto ao empregado após decisão definitiva em processo administrativo que apure montante líquido e certo a ele devido em razão de inadimplência do Contratado, independentemente de trânsito em julgado de decisão judicial.

4.11. No caso de alteração do valor do contrato, ou prorrogação de sua vigência, a garantia deverá ser ajustada ou renovada, no prazo máximo de 10 (dez) dias úteis, prorrogáveis por igual período, contado da data de assinatura do termo aditivo ou da emissão do apostilamento, seguindo os mesmos parâmetros utilizados quando da contratação.

4.12. Na hipótese de suspensão do contrato por ordem ou inadimplemento da Administração, o Contratado ficará desobrigado de renovar a garantia ou de endossar a apólice de seguro até a ordem de reinício da execução ou o adimplemento pela Administração.

4.13. Se o valor da garantia for utilizado total ou parcialmente em pagamento de qualquer obrigação, o Contratado obriga-se a fazer a respectiva reposição no prazo máximo de 10 (dez) dias úteis, prorrogáveis por igual período, a critério do Contratante, contados da data em que for notificada.

4.14. O Contratante executará a garantia na forma prevista na legislação que rege a matéria.

4.14.1. O emitente da garantia ofertada pelo Contratado deverá ser notificado pelo Contratante quanto ao início de processo administrativo para apuração de descumprimento de cláusulas contratuais.

4.14.2. Caso se trate da modalidade seguro-garantia, ocorrido o sinistro durante a vigência da apólice, sua caracterização e comunicação poderão ocorrer fora desta vigência, não caracterizando fato que justifique a negativa do sinistro, desde que respeitados os prazos prescricionais aplicados ao contrato de seguro, nos termos do art. 20 da Circular Susep nº 662, de 11 de abril de 2022.

4.15. Extinguir-se-á a garantia com a restituição da carta fiança, autorização para a liberação de importâncias depositadas em dinheiro a título de garantia ou anuência ao resgate do título de capitalização, acompanhada de declaração do Contratante, mediante termo circunstanciado, de que o Contratado cumpriu todas as cláusulas do contrato.

4.15.1. A extinção da garantia na modalidade seguro-garantia observará a regulamentação da Susep.

4.15.2. A Administração deverá apurar se há alguma pendência contratual antes do término da vigência da apólice.

4.16. A garantia somente será liberada ou restituída após a fiel execução do contrato ou após a sua extinção por culpa exclusiva da Administração e, quando em dinheiro, será atualizada monetariamente.

4.17. O Contratado autoriza o Contratante a reter, a qualquer tempo, a garantia, na forma prevista neste Termo de Referência.

4.18. O garantidor não é parte para figurar em processo administrativo instaurado pelo Contratante com o objetivo de apurar prejuízos e/ou aplicar sanções à contratada.

4.19. A garantia de execução é independente de eventual garantia do produto ou serviço prevista neste Termo de Referência.

**Vistoria**

4.20. A avaliação prévia do local de execução dos serviços é imprescindível para o conhecimento pleno das condições e peculiaridades do objeto a ser contratado, sendo assegurado ao interessado o direito de realização de vistoria prévia, acompanhado por servidor designado para esse fim, de segunda à sexta-feira, das **07** horas às **17** horas.

4.21. Serão disponibilizados data e horário diferentes aos interessados em realizar a vistoria prévia.

4.22. Para a vistoria, o representante legal da empresa ou responsável técnico deverá estar devidamente identificado, apresentando documento de identidade civil e documento expedido pela empresa comprovando sua habilitação para a realização da vistoria.

4.23. Caso o interessado opte por não realizar a vistoria, deverá prestar declaração formal assinada pelo seu responsável técnico acerca do conhecimento pleno das condições e peculiaridades da contratação.

4.24. A não realização da vistoria não poderá embasar posteriores alegações de desconhecimento das instalações, dúvidas ou esquecimentos de quaisquer detalhes dos locais da prestação dos serviços, devendo o Contratado assumir os ônus dos serviços decorrentes.

**5. MODELO DE EXECUÇÃO DO OBJETO**

**Condições de execução**

5.1. A execução do objeto seguirá a seguinte dinâmica:

- 5.1.1. Início da execução do objeto: 10 dias da emissão da ordem de serviço.
- 5.1.2. Descrição detalhada dos métodos, rotinas, etapas, tecnologias procedimentos, frequência e periodicidade de execução do trabalho:
- 5.1.3. Cronograma de realização dos serviços:

Cronograma Físico e Financeiro - Reforma								
Item	Descrição	Total Por Etapa	30 DIAS	60 DIAS	90 DIAS	120 DIAS	150 DIAS	180 DIAS
1	ADMINISTRAÇÃO LOCAL DA OBRA	100,00% 28.992,00	16,66% 4.830,07	16,66% 4.830,07	16,66% 4.830,07	16,66% 4.830,07	16,66% 4.830,07	16,70% 4.841,66
2	CANTEIRO DE OBRAS	100,00% 10.234,70	100,00% 10.234,70					
3	DEMOLIÇÕES E RETIRADAS	100,00% 14.494,08	50,00% 7.247,04	50,00% 7.247,04				
4	PISOS, REVESTIMENTO E TRATAMENTO DE SUPERFÍCIES	100,00% 176.085,47	40,00% 70.434,19	40,00% 70.434,19	20,00% 35.217,09			

5	ESQUADRIAS, FERRAGENS E VIDROS	100,00% 62.053,08				45,00% 27.923,89	35,00% 21.718,58	20,00% 12.410,62
6	COBERTURA	100,00% 54.881,13			40,00% 21.952,45	30,00% 16.464,34	30,00% 16.464,34	
7	INSTALAÇÕES HIDROSSANITÁRIAS	100,00% 50.820,66	40,00% 20.328,26	35,00% 17.787,23	25,00% 12.705,17			
8	PINTURAS	100,00% 124.461,12			25,00% 31.115,28	25,00% 31.115,28	25,00% 31.115,28	25,00% 31.115,28
9	ESTRUTURA ACESSO PRINCIPAL	100,00% 11.968,24	40,00% 4.787,30	60,00% 7.180,94				
10	INSTALAÇÕES ELÉTRICAS E RECONDICIONAMENTO DO SISTEMA DE CLIMATIZAÇÃO	100,00% 23.029,29		20,00% 4.605,86	20,00% 4.605,86	20,00% 4.605,86	20,00% 4.605,86	20,00% 4.605,86
11	INCÊNDIO E PÂNICO	100,00% 10.756,52						100,00% 10.756,52
12	SERVIÇOS FINAIS	100,00% 7.524,28						100,00% 7.524,28

Porcentagem	20,49%	19,48%	19,19%	14,76%	13,69%	12,39%
Custo	117.861,55	112.085,32	110.425,91	84.939,43	78.734,12	71.254,21
Porcentagem Acumulado	20,49%	39,97%	59,16%	73,93%	87,61%	100,0%
Custo Acumulado	117.861,55	229.946,87	340.372,78	425.312,21	504.046,33	575.300,57

Cronograma Físico e Financeiro - Construção de Playground/Abrigo

Item	Descrição	Total Por Etapa	30 DIAS	60 DIAS
1	ADMINISTRAÇÃO LOCAL	100,00% 6.855,52	50,00% 3.427,76	50,00% 3.427,76
2	PLAYGROUND	100,00% 20.454,15	75,00% 15.340,61	25,00% 5.113,54
3	CONSTRUÇÃO DE ABRIGO	100,00% 104.601,94	50,00% 52.300,97	50,00% 52.300,97
4	LIMPEZA FINAL DA OBRA	100,00% 848,93		100,00% 848,93
Porcentagem			53,53%	46,47%
Custo			71.069,34	61.691,19
Porcentagem Acumulado			53,53%	100,0%
Custo Acumulado			71.069,34	132.760,54

Local e horário da prestação dos serviços

5.2. Os serviços serão prestados no seguinte endereço: Rua 21 de Abril, s/n, Bairro Guarani, CEP: 69990-000, Município de Mâncio Lima - Acre;

5.3. Os serviços serão prestados no seguinte horário: em horário comercial.

Rotinas a serem cumpridas

5.3.1. A execução contratual observará as rotinas previstas no cronograma físico financeiro.

Materiais a serem disponibilizados

5.4. Para a perfeita execução dos serviços, o Contratado deverá disponibilizar os materiais, equipamentos, ferramentas e utensílios necessários, nas quantidades estimadas e qualidades a seguir estabelecidas, promovendo sua substituição quando necessário:

5.4.1. Deverá dispor de transporte com motorista, ferramentas de construção adequados para a devida construção, equipe de construção com pedreiro/marceneiro, ajudantes com experiência, tendo em vista que os custos com a manutenção, reposição de peças, combustível, impostos, encargos sociais e outros custos para a realização do serviço, serão de responsabilidade da Contratada.

### **Informações relevantes para o dimensionamento da proposta**

5.5. A demanda do órgão tem como base as seguintes características:

5.5.1. Os serviços deverão ser realizados conforme o cronograma estabelecido. O registro de cada etapa será efetuado na Planilha de Controle, incluindo anexos fotográficos que comprovem a data, horário e as coordenadas geográficas. Além disso, será solicitada a vistoria da equipe técnica do SESANI para a entrega provisória e, posteriormente, a entrega definitiva da obra.

### **Especificação da garantia do serviço**

5.6. O prazo de garantia contratual dos serviços, complementar à garantia legal da Lei nº 8.078, de 11 de setembro de 1990 (Código de Defesa do Consumidor), será de, no mínimo **12 (Doze)** meses, contado a partir do primeiro dia útil subsequente à data do recebimento definitivo do objeto.

### **Procedimentos de transição e finalização do contrato**

5.7. Não serão necessários procedimentos de transição e finalização do contrato devido às características do objeto.

## **6. MODELO DE GESTÃO DO CONTRATO**

6.1. O contrato deverá ser executado fielmente pelas partes, de acordo com as cláusulas avençadas e as normas da Lei nº 14.133, de 2021, e cada parte responderá pelas consequências de sua inexecução total ou parcial.

6.2. Em caso de impedimento, ordem de paralisação ou suspensão do contrato, o cronograma de execução será prorrogado automaticamente pelo tempo correspondente, anotadas tais circunstâncias mediante simples apostila.

6.3. As comunicações entre o órgão ou entidade e o Contratado devem ser realizadas por escrito sempre que o ato exigir tal formalidade, admitindo-se o uso de mensagem eletrônica para esse fim.

6.4. O órgão ou entidade poderá convocar o preposto da empresa para adoção de providências que devam ser cumpridas de imediato.

*6.5. Após a assinatura do contrato ou instrumento equivalente, o órgão ou entidade poderá convocar o representante da empresa contratada para reunião inicial para apresentação do plano de fiscalização, que conterá informações acerca das obrigações contratuais, dos mecanismos de fiscalização, das estratégias para execução do objeto, do plano complementar de execução do Contratado, quando houver, do método de aferição dos resultados e das sanções aplicáveis, dentre outros.*

### **Preposto**

6.6. O Contratado designará formalmente o preposto da empresa, antes do início da prestação dos serviços, indicando no instrumento os poderes e deveres em relação à execução do objeto Contratado.

6.7. O Contratado *não necessitará* manter preposto da empresa no local da execução do objeto *durante o período da execução da obra*.

6.8. O Contratante poderá recusar, desde que justificadamente, a indicação ou a manutenção do preposto da empresa, hipótese em que o Contratado designará outro para o exercício da atividade.

### **Rotinas de Fiscalização**

6.9. A execução do contrato deverá ser acompanhada e fiscalizada pelo(s) fiscal(is) do contrato, ou pelos respectivos substitutos.

### **Fiscalização Técnica**

6.10. O fiscal técnico do contrato acompanhará a execução do contrato, para que sejam cumpridas todas as condições estabelecidas no contrato, de modo a assegurar os melhores resultados para a Administração.

6.11. O fiscal técnico do contrato anotará no histórico de gerenciamento do contrato todas as ocorrências relacionadas à execução do contrato, com a descrição do que for necessário para a regularização das faltas ou dos defeitos observados.

6.12. Identificada qualquer inexecução ou irregularidade, o fiscal técnico do contrato emitirá notificações para a correção da execução do contrato, determinando prazo para a correção.

6.13. O fiscal técnico do contrato informará ao gestor do contrato, em tempo hábil, a situação que demandar decisão ou adoção de medidas que ultrapassem sua competência, para que adote as medidas necessárias e saneadoras, se for o caso.

6.14. No caso de ocorrências que possam inviabilizar a execução do contrato nas datas aprazadas, o fiscal técnico do contrato comunicará o fato imediatamente ao gestor do contrato.

6.15. O fiscal técnico do contrato comunicará ao gestor do contrato, em tempo hábil, o término do contrato sob sua responsabilidade, com vistas à tempestiva renovação ou à prorrogação contratual.

6.16. A fiscalização da execução dos serviços abrange, ainda, as seguintes rotinas:

6.16.1. A equipe técnica do SESANI, deverá programar as visitas técnicas semanalmente, de maneira a organizar o acompanhamento e fiscalização das obras, garantindo informações precisas da evolução da execução física dos serviços;

6.17. A fiscalização de que trata esta cláusula não exclui nem reduz a responsabilidade do Contratado, inclusive perante terceiros, por qualquer irregularidade, ainda que resultante de imperfeições técnicas, vícios redibitórios, ou emprego de material inadequado ou de qualidade inferior e, na ocorrência desta, não implica corresponsabilidade do Contratante ou de seus agentes, gestores e fiscais, de conformidade.

6.18. As disposições previstas neste Termo de Referência não excluem o disposto no Anexo VIII da Instrução Normativa SEGES/MP nº 05, de 2017, aplicável no que for pertinente à contratação, por força da Instrução Normativa Seges/ME nº 98, de 26 de dezembro de 2022.

### **Fiscalização Administrativa**

6.19. O fiscal administrativo do contrato verificará a manutenção das condições de habilitação da contratada, acompanhará o empenho, o pagamento, as garantias, as glosas e a formalização de apostilamento e termos aditivos, solicitando quaisquer documentos comprobatórios pertinentes, caso necessário.

6.20. Caso ocorra descumprimento das obrigações contratuais, o fiscal administrativo do contrato atuará tempestivamente na solução do problema, reportando ao gestor do contrato para que tome as providências cabíveis, quando ultrapassar a sua competência.

6.21. Além do disposto acima, a fiscalização contratual obedecerá às seguintes rotinas:

#### **6.21.1. Reunião de Mobilização Inicial**

6.21.1.1. Alinhamento entre contratada, DSEI, comunidade indígena e fiscal.

#### 6.21.2. **Entrega e Aprovação de Documentos**

6.21.2.1. Plano de execução, cronograma, ART, equipe técnica e plano de segurança.

#### 6.21.3. **Acompanhamento Técnico Contínuo**

6.21.3.1. Vistorias semanais ou quinzenais com registros fotográficos e diário de obra.

#### 6.21.4. **Relatórios e Medições**

6.21.4.1. Relatórios mensais de avanço físico; medições liberadas só após validação do fiscal.

#### 6.21.5. **Aceite Final**

6.21.5.1. Vistoria técnica, testes, entrega de manuais e assinatura do termo de aceite.

### **Gestor do Contrato**

6.22. Cabe ao gestor do contrato:

6.22.1. coordenar a atualização do processo de acompanhamento e fiscalização do contrato contendo todos os registros formais da execução no histórico de gerenciamento do contrato, a exemplo da ordem de serviço, do registro de ocorrências, das alterações e das prorrogações contratuais, elaborando relatório com vistas à verificação da necessidade de adequações do contrato para fins de atendimento da finalidade da administração.

6.22.2. acompanhar os registros realizados pelos fiscais do contrato, de todas as ocorrências relacionadas à execução do contrato e as medidas adotadas, informando, se for o caso, à autoridade superior àquelas que ultrapassarem a sua competência.

6.22.3. acompanhar a manutenção das condições de habilitação da contratada, para fins de empenho de despesa e pagamento, e anotar os problemas que obstem o fluxo normal da liquidação e do pagamento da despesa no relatório de riscos eventuais.

6.22.4. emitir documento comprobatório da avaliação realizada pelos fiscais técnico, administrativo e setorial quanto ao cumprimento de obrigações assumidas pelo Contratado, com menção ao seu desempenho na execução contratual, baseado nos indicadores objetivamente definidos e aferidos, e a eventuais penalidades aplicadas, devendo constar do cadastro de atesto de cumprimento de obrigações.

6.22.5. tomar providências para a formalização de processo administrativo de responsabilização para fins de aplicação de sanções, a ser conduzido pela comissão de que trata o art. 158 da Lei nº 14.133, de 2021, ou pelo agente ou pelo setor com competência para tal, conforme o caso.

6.22.6. elaborar relatório final com informações sobre a consecução dos objetivos que tenham justificado a contratação e eventuais condutas a serem adotadas para o aprimoramento das atividades da Administração.

6.22.7. enviar a documentação pertinente ao setor de contratos para a formalização dos procedimentos de liquidação e pagamento, no valor dimensionado pela fiscalização e gestão nos termos do contrato.

6.22.8. receber e dar encaminhamento imediato:

6.22.8.1. às denúncias de discriminação, violência e assédio no ambiente de trabalho, conforme o art. 2º, inciso III, do Decreto n.º 12.174/2024;

6.22.8.2. à notificação formal de que a empresa contratada está descumprindo suas obrigações trabalhistas, enviada pelo trabalhador, sindicato, Ministério do Trabalho, Ministério Público, Defensoria Pública ou por qualquer outro meio idôneo.

## **7. CRITÉRIOS DE MEDIÇÃO E PAGAMENTO**

7.1. A avaliação da execução do objeto utilizará o Instrumento de Medição de Resultado (IMR), conforme previsto no Anexo IV.

7.2. Será indicada a retenção ou glosa no pagamento, proporcional à irregularidade verificada, sem prejuízo das sanções cabíveis, caso se constate que o Contratado:

7.2.1. não produziu os resultados acordados,

7.2.2. deixou de executar, ou não executou com a qualidade mínima exigida as atividades contratadas; ou

7.2.3. deixou de utilizar materiais e recursos humanos exigidos para a execução do serviço, ou os utilizou com qualidade ou quantidade inferior à demandada.

7.3. A utilização do IMR não impede a aplicação concomitante de outros mecanismos para a avaliação da prestação dos serviços.

7.4. A aferição da execução contratual para fins de pagamento considerará os seguintes critérios:

7.4.1. A execução dos serviços deve tá seguindo o cronograma da obra.

7.4.2. A etapa do serviço deve tá 100% concluída.

7.4.3. Os serviços serão inspecionados para verificar a qualidade na execução e nos materiais utilizados.

## **Do recebimento**

7.5. Os serviços serão recebidos provisoriamente, no prazo de 10 (dez) dias, pelos fiscais técnico e administrativo, mediante termos detalhados, quando verificado o cumprimento das exigências de caráter técnico e administrativo.

7.5.1. Tratando-se de obra ou serviço de engenharia, ao final de cada etapa da execução contratual, conforme previsto no Cronograma Físico-Financeiro, o Contratado apresentará a medição prévia dos serviços executados no período, por meio de planilha e memória de cálculo detalhada.

7.5.2. Uma etapa será considerada efetivamente concluída quando os serviços previstos para aquela etapa, no Cronograma Físico-Financeiro, estiverem executados em sua totalidade.

7.5.3. O Contratado também apresentará, a cada medição, os documentos comprobatórios da procedência legal dos produtos e subprodutos florestais utilizados naquela etapa da execução contratual, quando for o caso.

7.6. O prazo para recebimento provisório será contado do recebimento de comunicação de cobrança oriunda do Contratado com a comprovação da prestação dos serviços a que se referem a parcela a ser paga.

7.7. O fiscal técnico do contrato realizará o recebimento provisório do objeto do contrato mediante termo detalhado que comprove o cumprimento das exigências de caráter técnico.

7.8. O fiscal administrativo do contrato realizará o recebimento provisório do objeto do contrato mediante termo detalhado que comprove o cumprimento das exigências de caráter administrativo.

7.9. O fiscal setorial do contrato, quando houver, realizará o recebimento provisório sob o ponto de vista técnico e administrativo.

7.10. Para efeito de recebimento provisório, será considerado para fins de faturamento o período o cumprimento das etapas previstas no Cronograma Físico-Financeiro da obra de reforma da CASAI e implantação de playground, devidamente aferidas por meio de medições in loco e atestadas pela fiscalização do contrato.

7.11. Ao final de cada período/evento de faturamento:

7.11.1. o fiscal técnico do contrato deverá apurar o resultado das avaliações da execução do objeto e, se for o caso, a análise do desempenho e qualidade da prestação dos serviços realizados em consonância com os indicadores previstos no ato convocatório, que poderá resultar no redimensionamento de valores a serem pagos à contratada, registrando em relatório a ser encaminhado ao gestor do contrato;

7.12. Será considerado como ocorrido o recebimento provisório com a entrega do termo detalhado ou, em havendo mais de um a ser feito, com a entrega do último.

7.13. O Contratado fica obrigado a reparar, corrigir, remover, reconstruir ou substituir, às suas expensas, no todo ou em parte, o objeto em que se verificarem vícios, defeitos ou incorreções resultantes da execução ou materiais empregados, cabendo à fiscalização não atestar a última e/ou única medição de serviços até que sejam sanadas todas as eventuais pendências que possam vir a ser apontadas no recebimento provisório.

7.14. A fiscalização não efetuará o ateste da última e/ou única medição de serviços até que sejam sanadas todas as eventuais pendências que possam vir a ser apontadas no recebimento provisório.

7.15. O recebimento provisório também ficará sujeito, quando cabível, à conclusão de todos os testes de campo e à entrega dos Manuais e Instruções exigíveis.

7.16. Os serviços poderão ser rejeitados, no todo ou em parte, quando em desacordo com as especificações constantes neste Termo de Referência e na proposta, sem prejuízo da aplicação das penalidades.

7.17. Quando a fiscalização for exercida por um único servidor, o Termo Detalhado deverá conter o registro, a análise e a conclusão acerca das ocorrências na execução do contrato, em relação à fiscalização técnica e administrativa e demais documentos que julgar necessários, devendo encaminhá-los ao gestor do contrato para recebimento definitivo.

7.18. Os serviços serão recebidos definitivamente no prazo de 15 (quinze) dias, contados do recebimento provisório, por servidor ou comissão designada pela autoridade competente, após a verificação da qualidade e quantidade do serviço e consequente aceitação mediante termo detalhado, obedecendo os seguintes procedimentos:

7.18.1. Emitir documento comprobatório da avaliação realizada pelos fiscais técnico, administrativo e setorial, quando houver, no cumprimento de obrigações assumidas pelo Contratado, com menção ao seu desempenho na execução contratual, baseado em indicadores objetivamente definidos e aferidos, e a eventuais penalidades aplicadas, devendo constar do cadastro de atesto de cumprimento de obrigações, conforme regulamento.

7.18.2. Realizar a análise dos relatórios e de toda a documentação apresentada pela fiscalização e, caso haja irregularidades que impeçam a liquidação e o pagamento da despesa, indicar as cláusulas contratuais pertinentes, solicitando ao Contratado, por escrito, as respectivas correções;

7.18.3. Emitir Termo Detalhado para efeito de recebimento definitivo dos serviços prestados, com base nos relatórios e documentações apresentadas; e

7.18.4. Comunicar a empresa para que emita a Nota Fiscal ou Fatura, com o valor exato dimensionado pela fiscalização.

7.18.5. Enviar a documentação pertinente ao setor de contratos para a formalização dos procedimentos de liquidação e pagamento, no valor dimensionado pela fiscalização e gestão.

7.19. No caso de controvérsia sobre a execução do objeto, quanto à dimensão, qualidade e quantidade, deverá ser observado o teor do art. 143 da Lei nº 14.133, de 2021, comunicando-se à empresa para emissão de Nota Fiscal quanto à parcela incontroversa da execução do objeto, para efeito de liquidação e pagamento.

7.20. Nenhum prazo de recebimento ocorrerá enquanto pendente a solução, pelo Contratado, de inconsistências verificadas na execução do objeto ou no instrumento de cobrança.

7.21. O recebimento provisório ou definitivo não excluirá a responsabilidade civil pela solidez e pela segurança do serviço nem a responsabilidade ético-profissional pela perfeita execução do contrato.

## **Liquidação**

7.22. Recebida a Nota Fiscal ou documento de cobrança equivalente, correrá o prazo de dez dias úteis para fins de liquidação, na forma desta seção, prorrogáveis por igual período, nos termos do art. 7º, §3º da Instrução Normativa SEGES/ME nº 77/2022.

7.23. O prazo de que trata o item anterior será reduzido à metade, mantendo-se a possibilidade de prorrogação, nos casos de contratações decorrentes de despesas cujos valores não ultrapassem o limite de que trata o inciso II do art. 75 da Lei nº 14.133, de 2021

7.24. Para fins de liquidação, o setor competente deve verificar se a Nota Fiscal ou Fatura apresentada expressa os elementos necessários e essenciais do documento, tais como:

- I) o prazo de validade;
- II) a data da emissão;
- III) os dados do contrato e do órgão contratante;
- IV) o período respectivo de execução do contrato;
- V) o valor a pagar; e
- VI) eventual destaque do valor de retenções tributárias cabíveis.

7.25. Havendo erro na apresentação da Nota Fiscal/Fatura, ou circunstância que impeça a liquidação da despesa, esta ficará sobrestada até que o Contratado providencie as medidas saneadoras, reiniciando-se o prazo após a comprovação da regularização da situação, sem ônus ao Contratante.

7.26. A Nota Fiscal ou Fatura deverá ser obrigatoriamente acompanhada da comprovação da regularidade fiscal, constatada por meio de consulta on-line ao SICAF ou, na impossibilidade de acesso ao referido Sistema, mediante consulta aos sítios eletrônicos oficiais ou à documentação mencionada no art. 68 da Lei nº 14.133/2021.

7.27. A Administração deverá realizar consulta ao SICAF para:

7.27.1. verificar a manutenção das condições de habilitação exigidas;

7.27.2. identificar possível razão que impeça a participação em licitação/contratação no âmbito do órgão ou entidade, tais como a proibição de contratar com a Administração ou com o Poder Público, bem como ocorrências impeditivas indiretas.

7.28. Constatando-se, junto ao SICAF, a situação de irregularidade do Contratado, será providenciada sua notificação, por escrito, para que, no prazo de 5 (cinco) dias úteis, regularize sua situação ou, no mesmo prazo, apresente sua defesa. O prazo poderá ser prorrogado uma vez, por igual período, a critério do Contratante.

7.29. Não havendo regularização ou sendo a defesa considerada improcedente, o Contratante deverá comunicar aos órgãos responsáveis pela fiscalização da regularidade fiscal quanto à inadimplência do Contratado, bem como quanto à existência de pagamento a ser efetuado, para que sejam acionados os meios pertinentes e necessários para garantir o recebimento de seus créditos.

7.30. Persistindo a irregularidade, o Contratante deverá adotar as medidas necessárias à rescisão contratual nos autos do processo administrativo correspondente, assegurada ao Contratado a ampla defesa.

7.31. Havendo a efetiva execução do objeto, os pagamentos serão realizados normalmente, até que se decida pela rescisão do contrato, caso o Contratado não regularize sua situação junto ao SICAF.

### **Prazo de pagamento**

7.32. O pagamento será efetuado no prazo máximo de até dez dias úteis, contados da finalização da liquidação da despesa, conforme seção anterior, nos termos da Instrução Normativa SEGES/ME nº 77, de 2022.

7.33. No caso de atraso pelo Contratante, os valores devidos ao Contratado serão atualizados monetariamente entre o termo final do prazo de pagamento até a data de sua efetiva realização, mediante aplicação do índice **INCC – Índice Nacional de Custos da Construção** de correção monetária.

### **Forma de pagamento**

7.34. O pagamento será realizado por meio de ordem bancária, para crédito em banco, agência e conta corrente indicados pelo Contratado.

7.35. Será considerada data do pagamento o dia em que constar como emitida a ordem bancária para pagamento.

7.36. Quando do pagamento, será efetuada a retenção tributária prevista na legislação aplicável.

7.36.1. Independentemente do percentual de tributo inserido na planilha, quando houver, serão retidos na fonte, quando da realização do pagamento, os percentuais estabelecidos na legislação vigente.

7.37. O Contratado regularmente optante pelo Simples Nacional, nos termos da Lei Complementar nº 123, de 2006, não sofrerá a retenção tributária quanto aos impostos e contribuições abrangidos por aquele regime. No entanto, o pagamento ficará condicionado à apresentação de comprovação, por meio de documento oficial, de que faz jus ao tratamento tributário favorecido previsto na referida Lei Complementar.

## **Reajuste**

7.38. Os preços inicialmente contratados são fixos e irreajustáveis no prazo de um ano contado da data do orçamento estimado, considerando as planilhas referenciais [elaboradas com base no SINAPI/ do mês 04 do ano de **2025**.

7.39. Após o interregno de um ano, e independentemente de pedido do Contratado, os preços iniciais serão reajustados, mediante a aplicação, pelo Contratante, do INCC , exclusivamente para as obrigações iniciadas e concluídas após a ocorrência da anualidade.

7.40. Nos reajustes subsequentes ao primeiro, o interregno mínimo de um ano será contado a partir dos efeitos financeiros do último reajuste.

7.41. No caso de atraso ou não divulgação do(s) índice (s) de reajustamento, o Contratante pagará ao Contratado a importância calculada pela última variação conhecida, liquidando a diferença correspondente tão logo seja(m) divulgado(s) o(s) índice(s) definitivo(s).

7.42. Nas aferições finais, o(s) índice(s) utilizado(s) para reajuste será(ão), obrigatoriamente, o(s) definitivo(s).

7.43. Caso o(s) índice(s) estabelecido(s) para reajustamento venha(m) a ser extinto(s) ou de qualquer forma não possa(m) mais ser utilizado(s), será(ão) adotado(s), em substituição, o(s) que vier(em) a ser determinado(s) pela legislação então em vigor.

7.44. Na ausência de previsão legal quanto ao índice substituto, as partes elegerão novo índice oficial, para reajustamento do preço do valor remanescente, por meio de termo aditivo.

7.45. O reajuste será realizado por apostilamento.

## **Cessão de Crédito**

7.46. As cessões de crédito dependerão de prévia aprovação do Contratante.

7.46.1. A eficácia da cessão de crédito, em relação à Administração, está condicionada à celebração de termo aditivo ao contrato administrativo.

7.46.2. Sem prejuízo do regular atendimento da obrigação contratual de cumprimento de todas as condições de habilitação por parte do Contratado (cedente), a celebração do aditamento de cessão de crédito e a realização dos pagamentos respectivos também se condicionam à regularidade fiscal e trabalhista do cessionário, bem como à certificação de que o cessionário não se encontra impedido de licitar e contratar com o Poder Público, conforme a legislação em vigor, ou de receber benefícios ou incentivos fiscais ou creditícios, direta ou indiretamente, conforme o art. 12 da Lei nº 8.429, de 1992, nos termos do Parecer JL-01, de 18 de maio de 2020.

7.46.3. O crédito a ser pago à cessionária é exatamente aquele que seria destinado à cedente (Contratado) pela execução do objeto contratual, restando absolutamente incólumes todas as defesas e exceções ao pagamento e todas as demais cláusulas exorbitantes ao direito comum aplicáveis no regime jurídico de direito público incidente sobre os contratos administrativos, incluindo a possibilidade de pagamento em conta vinculada ou de pagamento pela efetiva comprovação do fato gerador, quando for o caso, e o desconto de multas, glosas e prejuízos causados à Administração.

7.46.4. A cessão de crédito não afetará a execução do objeto contratado, que continuará sob a integral responsabilidade do Contratado.

7.47. O disposto nesta seção não afeta as operações de crédito de que trata a Instrução Normativa SEGES/MGI nº 82, de 21 de fevereiro de 2025, as quais ficam por esta regidas.

## 8. INFRAÇÕES E SANÇÕES ADMINISTRATIVAS

8.1. Comete infração administrativa, nos termos da Lei nº 14.133, de 2021, o Contratado que:

- a) der causa à inexecução parcial do contrato;
- b) der causa à inexecução parcial do contrato que cause grave dano à Administração ou ao funcionamento dos serviços públicos ou ao interesse coletivo;
- c) der causa à inexecução total do contrato;
- d) ensejar o retardamento da execução ou da entrega do objeto da contratação sem motivo justificado;
- e) apresentar documentação falsa ou prestar declaração falsa durante a execução do contrato;
- f) praticar ato fraudulento na execução do contrato;
- g) comportar-se de modo inidôneo ou cometer fraude de qualquer natureza;
- h) praticar ato lesivo previsto no art. 5º da Lei nº 12.846, de 1º de agosto de 2013.

8.2. Serão aplicadas ao Contratado que incorrer nas infrações acima descritas as seguintes sanções:

8.2.1. Advertência, quando o Contratado der causa à inexecução parcial do contrato, sempre que não se justificar a imposição de penalidade mais grave;

8.2.2. Impedimento de licitar e contratar, quando praticadas as condutas descritas nas alíneas “b”, “c” e “d” do subitem acima, sempre que não se justificar a imposição de penalidade mais grave;

8.2.3. Declaração de inidoneidade para licitar e contratar, quando praticadas as condutas descritas nas alíneas “e”, “f”, “g” e “h” do subitem acima, bem como nas alíneas “b”, “c” e “d”, que justifiquem a imposição de penalidade mais grave.

8.2.4. Multa:

8.2.4.1. Moratória, para as infrações descritas no item “d”, de **2%** (dois por cento) por dia de atraso injustificado sobre o valor da parcela inadimplida, até o limite de **30 (trinta)** dias.

8.2.4.2. Moratória de 0,07% (sete centésimos por cento) por dia de atraso injustificado sobre o valor total do contrato, até o máximo de 2% (dois por cento), pela inobservância do prazo fixado para apresentação, suplementação ou reposição da garantia;

8.2.4.1.1. O atraso superior a 25 (vinte e cinco) dias para apresentação, suplementação ou reposição da garantia autoriza a Administração a promover a extinção do contrato por descumprimento ou cumprimento irregular de suas cláusulas, conforme dispõe o inciso I do art. 137 da Lei n. 14.133, de 2021.

8.2.4.3. Compensatória, para as infrações descritas acima alíneas “e” a “h” de **3%** (tres por cento) a **5%** (cinco por cento) do valor da contratação.

8.2.4.4. Compensatória, para a inexecução total do contrato prevista acima na alínea “c”, de **3%** (tres por cento) a **5%** (cinco por cento) do valor da contratação.

8.2.4.5. Compensatória, para a infração descrita acima na alínea “b”, de **5%** (cinco por cento) a **10%** (dez por cento) do valor da contratação.

8.2.4.6. Compensatória, em substituição à multa moratória para a infração descrita acima na alínea “d”, de **2% (dois por cento)** a **10% (dez por cento)** do valor da contratação.

8.2.4.7. Compensatória, para a infração descrita acima na alínea “a”, de **2% (dois por cento)** a **5% (cinco por cento)** do valor da contratação, ressalvadas as seguintes infrações também enquadráveis nessa alínea:

8.2.4.7.1. Em caso de inexecução parcial do objeto contratado, poderão ser aplicadas penalidades distintas conforme a natureza e o impacto do item não executado. Destacam-se os seguintes itens específicos que, caso não sejam executados total ou parcialmente, ensejam análise individualizada quanto à aplicação de penalidade:

- **Pintura interna e externa:** caso não executada ou executada com vícios (descascamentos, manchas, cobertura irregular), poderá ensejar advertência ou aplicação proporcional de multa, considerando o percentual de área afetada.
- **Substituição de portas e janelas:** a não instalação ou instalação de forma inadequada compromete o uso pleno do imóvel, justificando aplicação de multa proporcional ao valor da etapa não cumprida.
- **Reforma das calçadas e limpeza/pintura do telhado:** por serem itens que impactam diretamente na segurança e acessibilidade dos usuários, sua inexecução parcial poderá ensejar advertência formal e aplicação de multa por descumprimento contratual.
- **Implantação do playground:** caso o equipamento não seja instalado conforme projeto aprovado, ou em desconformidade com as normas de segurança (ex: ABNT NBR 16071), será aplicada **multa específica proporcional** ao item, e poderá ser exigida substituição imediata ou refazimento, sem prejuízo das demais sanções previstas.

Cada caso de inexecução parcial será avaliado quanto à **gravidade, impacto funcional e valor proporcional**, sendo assegurado à contratada o direito à ampla defesa e contraditório, nos termos da legislação vigente.

8.3. A aplicação das sanções previstas neste Termo de Referência não exclui, em hipótese alguma, a obrigação de reparação integral do dano causado ao Contratante.

8.4. Todas as sanções previstas neste Termo de Referência poderão ser aplicadas cumulativamente com a multa.

8.5. Antes da aplicação da multa será facultada a defesa do interessado no prazo de 15 (quinze) dias úteis, contado da data de sua intimação.

8.6. Se a multa aplicada e as indenizações cabíveis forem superiores ao valor do pagamento eventualmente devido pelo Contratante ao Contratado, além da perda desse valor, a diferença será descontada da garantia prestada ou será cobrada judicialmente.

8.7. A multa poderá ser recolhida administrativamente no prazo máximo de 15 (quinze) dias, a contar da data do recebimento da comunicação enviada pela autoridade competente.

8.8. A aplicação das sanções realizar-se-á em processo administrativo que assegure o contraditório e a ampla defesa ao Contratado, observando-se o procedimento previsto no caput e parágrafos do art. 158 da Lei nº 14.133, de 2021, para as penalidades de impedimento de licitar e contratar e de declaração de inidoneidade para licitar ou contratar.

8.8.1. Para a garantia da ampla defesa e contraditório, as notificações serão enviadas eletronicamente para os endereços de e-mail informados na proposta comercial, bem como os cadastrados pela empresa no SICAF.

8.8.2. Os endereços de e-mail informados na proposta comercial e/ou cadastrados no SICAF serão considerados de uso contínuo da empresa, não cabendo alegação de desconhecimento das comunicações a eles comprovadamente enviadas.

8.9. Na aplicação das sanções serão considerados:

8.9.1. a natureza e a gravidade da infração cometida;

8.9.2. as peculiaridades do caso concreto;

8.9.3. as circunstâncias agravantes ou atenuantes;

8.9.4. os danos que dela provierem para o Contratante; e

8.9.5. a implantação ou o aperfeiçoamento de programa de integridade, conforme normas e orientações dos órgãos de controle.

8.10. Os atos previstos como infrações administrativas na Lei nº 14.133, de 2021, ou em outras leis de licitações e contratos da Administração Pública que também sejam tipificados como atos lesivos na Lei nº 12.846, de 2013, serão apurados e julgados conjuntamente, nos mesmos autos, observados o rito procedimental e autoridade competente definidos na referida Lei.

8.11. A personalidade jurídica do Contratado poderá ser desconsiderada sempre que utilizada com abuso do direito para facilitar, encobrir ou dissimular a prática dos atos ilícitos previstos neste Termo de Referência ou para provocar confusão patrimonial, e, nesse caso, todos os efeitos das sanções aplicadas à pessoa jurídica serão estendidos aos seus administradores e sócios com poderes de administração, à pessoa jurídica sucessora ou à empresa do mesmo ramo com relação de coligação ou controle, de fato ou de direito, com o Contratado, observados, em todos os casos, o contraditório, a ampla defesa e a obrigatoriedade de análise jurídica prévia.

8.12. O Contratante deverá, no prazo máximo de 15 (quinze) dias úteis, contado da data de aplicação da sanção, informar e manter atualizados os dados relativos às sanções por ela aplicadas, para fins de publicidade no Cadastro Nacional de Empresas Inidôneas e Suspensas (CEIS) e no Cadastro Nacional de Empresas Punidas (CNEP), instituídos no âmbito do Poder Executivo Federal.

8.12.1. As penalidades serão obrigatoriamente registradas no SICAF.

8.13. As sanções de impedimento de licitar e contratar e declaração de inidoneidade para licitar ou contratar são passíveis de reabilitação na forma do art. 163 da Lei nº 14.133, de 2021.

8.14. Os débitos do Contratado para com a Administração Contratante, resultantes de multa administrativa e/ou indenizações, não inscritos em dívida ativa, poderão ser compensados, total ou parcialmente, com os créditos devidos pelo referido órgão decorrentes deste mesmo contrato ou de outros contratos administrativos que o Contratado possua com o mesmo órgão ora Contratante, na forma da Instrução Normativa SEGES/ME nº 26, de 13 de abril de 2022.

## **9. FORMA E CRITÉRIOS DE SELEÇÃO DO FORNECEDOR E REGIME DE EXECUÇÃO**

### **Forma de seleção e critério de julgamento da proposta**

9.1. O fornecedor será selecionado por meio da realização de procedimento de LICITAÇÃO, na modalidade CONCORRÊNCIA, sob a forma ELETRÔNICA, com adoção do critério de julgamento pelo MENOR PREÇO.

### **Regime de Execução**

9.2. O regime de execução do objeto será de empreitada por preço unitário.

### **Critérios de aceitabilidade de preços**

9.3. Tratando-se de obra ou serviço de engenharia, ressalvado o objeto ou parte dele sujeito ao regime de empreitada por preço unitário, o critério de aceitabilidade de preços será o valor global estimado para a contratação.

9.3.1. O interessado que estiver mais bem colocado na disputa deverá apresentar à Administração, por meio eletrônico, planilha que contenha o preço global, os quantitativos e os preços unitários tidos como relevantes, conforme modelo de planilha elaborada pela Administração, para efeito de avaliação de exequibilidade;

9.4. Para o objeto ou parte dele sujeito ao regime de empreitada por preço unitário o critério de aceitabilidade de preços será:

9.4.1. valor global: conforme valor estimado da contratação; o critério de aceitabilidade de preços será definido com base nos seguintes parâmetros:

9.4.2. custos unitários relevantes: Consideram-se custos unitários relevantes todos os itens constantes do orçamento estimativo da Administração, haja vista que qualquer variação de seus preços unitários pode impactar diretamente o custo global da obra e a sua adequada execução. Assim, nenhum item poderá ter valor unitário superior ao valor de referência constante na planilha orçamentária, sob pena de desclassificação da proposta, nos termos do art. 59, § 3º, da Lei nº 14.133/2021.

9.4.3. Orçamento detalhado: Exigir orçamento claro e detalhado com todos os itens e serviços descritos.

9.4.4. Viabilidade técnica e financeira: Garantir que o preço permita a execução do serviço com qualidade e dentro do prazo.

## **Exigências de habilitação**

9.5. Para fins de habilitação, deverá o interessado comprovar os seguintes requisitos:

### **Habilitação jurídica**

9.6. Pessoa física: cédula de identidade (RG) ou documento equivalente que, por força de lei, tenha validade para fins de identificação em todo o território nacional;

9.7. Empresário individual: inscrição no Registro Público de Empresas Mercantis, a cargo da Junta Comercial da respectiva sede;

9.8. Microempreendedor Individual - MEI: Certificado da Condição de Microempreendedor Individual - CCMEI, cuja aceitação ficará condicionada à verificação da autenticidade no sítio <https://www.gov.br/empresas-e-negocios/pt-br/empreendedor>;

9.9. Sociedade empresária, sociedade limitada unipessoal – SLU ou sociedade identificada como empresa individual de responsabilidade limitada - EIRELI: inscrição do ato constitutivo, estatuto ou contrato social no Registro Público de Empresas Mercantis, a cargo da Junta Comercial da respectiva sede, acompanhada de documento comprobatório de seus administradores;

9.10. Sociedade empresária estrangeira: portaria de autorização de funcionamento no Brasil, publicada no Diário Oficial da União e arquivada na Junta Comercial da unidade federativa onde se localizar a filial, agência, sucursal ou estabelecimento, a qual será considerada como sua sede, conforme Instrução Normativa DREI/ME n.º 77, de 18 de março de 2020.

9.11. Sociedade simples: inscrição do ato constitutivo no Registro Civil de Pessoas Jurídicas do local de sua sede, acompanhada de documento comprobatório de seus administradores;

9.12. Filial, sucursal ou agência de sociedade simples ou empresária: inscrição do ato constitutivo da filial, sucursal ou agência da sociedade simples ou empresária, respectivamente, no Registro Civil das Pessoas Jurídicas ou no Registro Público de Empresas Mercantis onde opera, com averbação no Registro onde tem sede a matriz;

9.13. Sociedade cooperativa: ata de fundação e estatuto social, com a ata da assembleia que o aprovou, devidamente arquivado na Junta Comercial ou inscrito no Registro Civil das Pessoas Jurídicas da respectiva sede, além do registro de que trata o art. 107 da Lei nº 5.764, de 16 de dezembro 1971.

9.14. Consórcio de empresas: contrato de consórcio devidamente arquivado no Registro Civil das Pessoas Jurídicas ou no Registro Público de Empresas Mercantis (art. 279 da Lei nº 6.404, de 15 de dezembro de 1976) ou compromisso público ou particular de constituição, subscrito pelos consorciados, com a indicação da empresa líder, responsável por sua representação perante a Administração (art. 15, caput, I e II, da Lei nº 14.133, de 2021).

9.15. Os documentos apresentados deverão estar acompanhados de todas as alterações ou da consolidação respectiva.

Habilitação fiscal, social e trabalhista

- 9.16. Prova de inscrição no Cadastro Nacional de Pessoas Jurídicas ou no Cadastro de Pessoas Físicas, conforme o caso;
- 9.17. Prova de regularidade fiscal perante a Fazenda Nacional, mediante apresentação de certidão expedida conjuntamente pela Secretaria da Receita Federal do Brasil (RFB) e pela Procuradoria-Geral da Fazenda Nacional (PGFN), referente a todos os créditos tributários federais e à Dívida Ativa da União (DAU) por elas administrados, inclusive aqueles relativos à Seguridade Social, nos termos da Portaria Conjunta nº 1.751, de 02 de outubro de 2014, do Secretário da Receita Federal do Brasil e da Procuradora-Geral da Fazenda Nacional.
- 9.18. Prova de regularidade com o Fundo de Garantia do Tempo de Serviço (FGTS);
- 9.19. Prova de inexistência de débitos inadimplidos perante a Justiça do Trabalho, mediante a apresentação de certidão negativa ou positiva com efeito de negativa, nos termos do Título VII-A da Consolidação das Leis do Trabalho, aprovada pelo Decreto-Lei nº 5.452, de 1º de maio de 1943;
- 9.20. Prova de inscrição no cadastro de contribuintes Distrital ou Municipal relativo ao domicílio ou sede do fornecedor, pertinente ao seu ramo de atividade e compatível com o objeto contratual;
- 9.21. Prova de regularidade com a Fazenda Distrital ou Municipal do domicílio ou sede do fornecedor, relativa à atividade em cujo exercício contrata ou concorre;
- 9.22. Caso o fornecedor seja considerado isento dos tributos relacionados ao objeto contratual, deverá comprovar tal condição mediante a apresentação de declaração da Fazenda respectiva do seu domicílio ou sede, ou outra equivalente, na forma da lei.
- 9.23. O fornecedor enquadrado como microempreendedor individual que pretenda auferir os benefícios do tratamento diferenciado previstos na Lei Complementar n. 123, de 2006, estará dispensado da prova de inscrição nos cadastros de contribuintes estadual e municipal.

Qualificação Econômico-Financeira

- 9.24. certidão negativa de insolvência civil expedida pelo distribuidor do domicílio ou sede do interessado, caso se trate de pessoa física, desde que admitida a sua participação na licitação/contratação, ou de sociedade simples;
- 9.25. certidão negativa de falência expedida pelo distribuidor da sede do fornecedor;
- 9.26. balanço patrimonial, demonstração de resultado de exercício e demais demonstrações contábeis do último exercício social , já exigíveis e apresentados na forma da lei, comprovando, índices de Liquidez Geral (LG), Liquidez Corrente (LC), e Solvência Geral (SG) superiores a 1 (um), obtidos por meio da aplicação das seguintes fórmulas:

LG =

Ativo Circulante + Realizável a Longo Prazo

Passivo Circulante + Passivo Não Circulante

SG =

Ativo Total

Passivo Circulante + Passivo Não Circulante

Ativo Circulante

9.26.1. Caso a empresa apresente resultado inferior ou igual a 1 (um) em qualquer dos índices de Liquidez Geral (LG), Solvência Geral (SG) e Liquidez Corrente (LC), será exigido, para fins de habilitação, **patrimônio líquido mínimo de 10% do valor total estimado da contratação.**

9.27. Os documentos referidos acima limitar-se-ão ao último exercício no caso de a pessoa jurídica ter sido constituída há menos de 2 (dois) anos;

9.28. Os documentos referidos acima deverão ser exigidos com base no limite definido pela Receita Federal do Brasil para transmissão da Escrituração Contábil Digital - ECD ao Sped.

9.29. As empresas criadas no exercício financeiro da licitação/contratação deverão atender a todas as exigências da habilitação e poderão substituir os demonstrativos contábeis pelo balanço de abertura.

### Qualificação Técnica

9.30. Declaração de que o fornecedor tomou conhecimento de todas as informações e das condições locais para o cumprimento das obrigações objeto da contratação.

9.30.1. Essa declaração poderá ser substituída por declaração formal assinada pelo responsável técnico do interessado acerca do conhecimento pleno das condições e peculiaridades da contratação.

9.31. Registro ou inscrição da empresa na entidade profissional competente **Conselho Regional de Engenharia e Agronomia (Crea) ou Conselho de Arquitetura e Urbanismo (CAU)**, em plena validade;

9.31.1. Sociedades empresárias estrangeiras atenderão à exigência por meio da apresentação, no momento da assinatura do contrato ou do aceite de instrumento equivalente, da solicitação de registro perante a entidade profissional competente no Brasil.

### Qualificação Técnico-Operacional

9.32. Comprovação de aptidão para execução de serviço similar, de complexidade tecnológica e operacional equivalente ou superior à do objeto desta contratação, ou do item pertinente, por meio da apresentação de certidões ou atestados emitidos por pessoas jurídicas de direito público ou privado, ou pelo conselho profissional competente, quando for o caso.

9.32.1. Para fins da comprovação de que trata este subitem, os atestados deverão dizer respeito a contrato(s) executado(s) com as seguintes características mínimas:

**9.32.1.1. Será exigida Certidão de Acervo Operacional (CAO), devidamente registrada no conselho profissional competente (CREA ou CAU), emitida por pessoa jurídica de direito público ou privado, que comprove a execução, pela licitante, de obras ou serviços com características técnicas compatíveis com o objeto desta licitação, referentes às parcelas de maior relevância técnica e de valor significativo do objeto, conforme elencadas a seguir.**

ITEM	SERVIÇOS REQUERIDOS	UND.	QUANT.
1	REVESTIMENTO CERÂMICO PARA PAREDES INTERNAS COM PLACAS TIPO ESMALTADA DE DIMENSÕES 33X45 CM;	M²	120,26
2	JANELA DE ALUMÍNIO DE CORRER COM 4 FOLHAS, BATENTE E FERRAGENS, EXCLUSIVE ACABAMENTO, ALIZAR E CONTRAMARCO, FIXAÇÃO COM PARAFUSO;	M²	11,52
	PINTURA LÁTEX ACRÍLICA PREMIUM, APLICAÇÃO MANUAL		

3	EM PAREDES, DUAS DEMÃOS;	M²	819,87
4	EXECUÇÃO DE PAVIMENTO EM PISO INTERTRAVADO, COM BLOCO 16 FACES DE 22 X 11 CM, ESPESSURA 6 CM.	M²	198.83

9.32.2. Serão admitidos, para fins de comprovação de quantitativo mínimo de serviço, a apresentação e o somatório de diferentes atestados de serviços executados de forma concomitante, pois essa situação equivale, para fins de comprovação de capacidade técnico-operacional, a uma única contratação.

9.32.3. Os atestados de capacidade técnica poderão ser apresentados em nome da matriz ou da filial do fornecedor.

9.32.4. O fornecedor disponibilizará todas as informações necessárias à comprovação da legitimidade dos atestados, apresentando, quando solicitado pela Administração, cópia do contrato que deu suporte à contratação, endereço atual do Contratante e local em que foram prestados os serviços, entre outros documentos.

9.32.5. Os atestados deverão referir-se a serviços prestados no âmbito de sua atividade econômica principal ou secundária especificadas no contrato social vigente.

9.33. A apresentação, pelo fornecedor, de certidões ou atestados de desempenho anterior emitido em favor de consórcio do qual tenha feito parte será admitida, desde que atendidos os requisitos do art. 67, §§ 10 e 11, da Lei nº 14.133/2021 e regulamentos sobre o tema.

### Qualificação Técnico-Profissional

9.34. Apresentação do(s) profissional(is), abaixo indicado(s), devidamente registrado(s) no conselho profissional competente, detentor(es) de atestado de responsabilidade técnica por execução de serviço de características semelhantes, também abaixo indicado(s):

9.34.1. Para o (Engenheiro Civil ou técnico de nível equivalente): serviços de: **(Obras de reforma em alvenaria, incluindo serviços de reparos, adequações, manutenção e reconstrução de paredes, revestimentos, estruturas de alvenaria e fundações, entre outros serviços relacionados.)**

9.34.2. Será exigida Certidão de Acervo Técnico (CAT), devidamente registrada no Conselho de Classe, para fim de comprovação técnica profissional dos serviços de Engenharia a seguir:

ITEM	SERVIÇOS REQUERIDOS
1	REVESTIMENTO CERÂMICO PARA PAREDES INTERNAS COM PLACAS TIPO ESMALTADA DE DIMENSÕES 33X45 CM;
2	JANELA DE ALUMÍNIO DE CORRER COM 4 FOLHAS, BATENTE E FERRAGENS, EXCLUSIVE ACABAMENTO, ALIZAR E CONTRAMARCO, FIXAÇÃO COM PARAFUSO;
3	PINTURA LÁTEX ACRÍLICA PREMIUM, APLICAÇÃO MANUAL EM PAREDES, DUAS DEMÃOS;
4	EXECUÇÃO DE PAVIMENTO EM PISO INTERTRAVADO, COM BLOCO 16 FACES DE 22 X 11 CM, ESPESSURA 6 CM.

9.34.3. O(s) profissional(is) acima indicado(s) deverá(ão) participar do serviço objeto do contrato, e será admitida a sua substituição por profissionais de experiência equivalente ou superior, desde que aprovada pela Administração[A31] (§ 6º do art. 67 da Lei nº 14.133, de 2021)

9.35. Apresentação da relação de compromissos assumidos e pendentes de cumprimento pelo fornecedor, que importem em diminuição da disponibilidade dos profissionais indicados no item anterior, conforme modelo constante no Anexo.

9.36. Não serão admitidos atestados de responsabilidade técnica de profissionais que, na forma de regulamento, tenham dado causa à aplicação das sanções previstas nos incisos III e IV do **caput** do art. 156 da Lei n.º 14.133, de

2021, em decorrência de orientação proposta, de prescrição técnica ou de qualquer ato profissional de sua responsabilidade.

9.37. Os atestados de capacidade técnica poderão ser apresentados em nome da matriz ou da filial do fornecedor.

### **Disposições gerais sobre habilitação**

9.38. Quando permitida a participação na licitação/contratação de empresas estrangeiras que não funcionem no País, as exigências de habilitação serão atendidas mediante documentos equivalentes, inicialmente apresentados em tradução livre.

9.39. Na hipótese de o fornecedor ser empresa estrangeira que não funcione no País, para assinatura do contrato ou da ata de registro de preços ou do aceite do instrumento equivalente, os documentos exigidos para a habilitação serão traduzidos por tradutor juramentado no País e apostilados nos termos do disposto no Decreto nº 8.660, de 29 de janeiro de 2016, ou de outro que venha a substituí-lo, ou consularizados pelos respectivos consulados ou embaixadas.

9.40. Não serão aceitos documentos de habilitação com indicação de CNPJ/CPF diferentes, salvo aqueles legalmente permitidos.

9.41. Se o fornecedor for a matriz, todos os documentos deverão estar em nome da matriz, e se o fornecedor for a filial, todos os documentos deverão estar em nome da filial, exceto para atestados de capacidade técnica, e no caso daqueles documentos que, pela própria natureza, comprovadamente, forem emitidos somente em nome da matriz.

9.42. Serão aceitos registros de CNPJ de fornecedor matriz e filial com diferenças de números de documentos pertinentes ao CND e ao CRF/FGTS, quando for comprovada a centralização do recolhimento dessas contribuições.

### **Documentação complementar para cooperativas**

9.43. Caso admitida a participação de cooperativas, será exigida a seguinte documentação complementar:

9.43.1. A relação dos cooperados que atendem aos requisitos técnicos exigidos para a contratação e que executarão o contrato, com as respectivas atas de inscrição e a comprovação de que estão domiciliados na localidade da sede da cooperativa, respeitado o disposto nos arts. 4º, inciso XI, 21, inciso I e 42, §§2º a 6º da Lei n. 5.764, de 1971;

9.43.2. A declaração de regularidade de situação do contribuinte individual – DRSCI, para cada um dos cooperados indicados;

9.43.3. A comprovação do capital social proporcional ao número de cooperados necessários à prestação do serviço;

9.43.4. O registro previsto na Lei n. 5.764, de 1971, art. 107;

9.43.5. A comprovação de integração das respectivas quotas-partes por parte dos cooperados que executarão o contrato;

9.43.6. Os seguintes documentos para a comprovação da regularidade jurídica da cooperativa:

9.43.6.1. ata de fundação;

9.43.6.2. estatuto social com a ata da assembleia que o aprovou;

9.43.6.3. regimento dos fundos instituídos pelos cooperados, com a ata da assembleia;

9.43.6.4. editais de convocação das três últimas assembleias gerais extraordinárias;

9.43.6.5. três registros de presença dos cooperados que executarão o contrato em assembleias gerais ou nas reuniões seccionais;

9.43.6.6. ata da sessão que os cooperados autorizaram a cooperativa a contratar o objeto da contratação; e

9.43.6.7. última auditoria contábil-financeira da cooperativa, conforme dispõe o art. 112 da Lei n. 5.764, de 1971, ou uma declaração, sob as penas da lei, de que tal auditoria não foi exigida pelo órgão fiscalizador.

## 10. ESTIMATIVAS DO VALOR DA CONTRATAÇÃO

10.1. O custo estimado total da contratação, que é o máximo aceitável, é de R\$ 708.061,11 (Setecentos e oito mil, sessenta e um reais e onze centavos), conforme custos unitários apostos **em anexo**.

## 11. ADEQUAÇÃO ORÇAMENTÁRIA

11.1. As despesas decorrentes da presente contratação correrão à conta de recursos específicos consignados no Orçamento Geral da União.

11.2. A contratação será atendida pela seguinte dotação:

I) Gestão/unidade: 257021;

II) **Natureza de Despesa: 449051;**

III) **PTRES: 234696**

11.3. A dotação relativa aos exercícios financeiros subsequentes será indicada após aprovação da Lei Orçamentária respectiva e liberação dos créditos correspondentes, mediante apostilamento.

## 12. DISPOSIÇÕES FINAIS

### DISPOSIÇÕES FINAIS

As informações contidas neste Termo de Referência não são classificadas como sigilosas

*Cruzeiro do Sul-AC, 11 de Fevereiro de 2026.*

## 13. ANEXO I Regras aplicáveis ao instrumento substitutivo ao contrato (Contratações de pequeno valor - art. 95, inciso I, da Lei n. 14.133/2021, Orientação Normativa nº 84, de 17 de maio de 2024)

13.1. Não se prestam ao caso concreto, já que no caso concreto o ajuste será formalizado por meio de instrumento de contrato e não por instrumento substitutivo do contrato.

14. ANEXO II TERMO DE CIÊNCIA E CONCORDÂNCIA

14.1. Não se prestam ao caso concreto, já que no caso concreto o ajuste será formalizado por meio de instrumento de contrato e não por instrumento substitutivo do contrato.

15. Responsáveis

Todas as assinaturas eletrônicas seguem o horário oficial de Brasília e fundamentam-se no §3º do Art. 4º do [Decreto nº 10.543, de 13 de novembro de 2020](#).

FRANCISCO MANOEL AMORIM DE SOUZA

Integrante Requisitante



Assinou eletronicamente em 11/02/2026 às 18:03:31.

RUY BARBOSA DE MOURA FILHO

Equipe de apoio



Assinou eletronicamente em 11/02/2026 às 18:05:17.

ISAAC DA SILVA PIYAKO

Autoridade competente



Assinou eletronicamente em 11/02/2026 às 17:54:17.

## DISTRITO SANIT.ESP.INDÍGENA - ALTO RIO JURUA

**Estudo Técnico Preliminar 15/2025****1. Informações Básicas**

Número do processo: 25032.000372/2025-56

**2. Descrição da necessidade**

A reforma da Casa de Saúde Indígena (CASAI) de Mâncio Lima se justifica pelas diversas patologias construtivas que comprometem a funcionalidade, a segurança e a salubridade da unidade, como infiltrações, deslocamento de pisos, deterioração de esquadrias, problemas no sistema de climatização e na cobertura. Essas falhas impedem o atendimento adequado à população indígena local e colocam em risco a integridade física de usuários e profissionais. A intervenção é necessária para garantir a continuidade e a qualidade dos serviços de saúde, conforme os requisitos técnicos e sanitários vigentes.

No contexto da saúde pública indígena, a realização de reformas nas estruturas de atendimento é imprescindível para o cumprimento das normas sanitárias e para garantir a segurança dos processos de atendimento, prevenindo riscos sanitários e melhorando a capacidade de atendimento das equipes de saúde. Portanto, o projeto de reforma visa não apenas a melhoria das condições físicas da CASAI, mas também a preservação da integridade das instalações para assegurar um ambiente seguro e adequado aos atendimentos de saúde.

A Organização Mundial da Saúde (OMS) reconhece que a qualidade das instalações de saúde é um fator determinante para a eficácia dos serviços prestados. Neste contexto, a reforma da CASAI de Mâncio Lima é uma medida fundamental para mitigar riscos à saúde pública e garantir um atendimento de qualidade para a população indígena.

**3. Área requisitante**

Área Requisitante	Responsável
SESANI	Raimundo Nonato Gaspar

**4. Descrição dos Requisitos da Contratação****4.1. Padrões mínimos de qualidade**

A empresa contratada deverá dispor de equipamentos adequados e de mão de obra especializada para a execução dos serviços previstos no Projeto Básico e no memorial descritivo da obra de reforma.

Trata-se da contratação de empresa de engenharia para a execução de serviços de reforma em edificação existente, abrangendo correções de infiltrações, substituição de revestimentos cerâmicos, pintura interna e externa, manutenção em sistemas de climatização, manutenção corretiva nas instalações hidráulicas, substituição de janelas danificadas e intervenções na cobertura da área de convivência, conforme os quantitativos estabelecidos no projeto.

A contratada deverá apresentar, no momento da habilitação, pelo menos 01 (um) Atestado de Capacidade Técnico-operacional, emitido por pessoa jurídica de direito público ou privado, devidamente registrado no CREA ou no CAU, conforme o caso, que comprove a execução de serviços com características similares ao objeto licitado, especialmente no que se refere à reforma de edificações de uso institucional ou assistencial.

O prazo previsto para execução total dos serviços é de até 180 (cento e oitenta) dias corridos para a reforma da Casa de Saúde Indígena (CASAI) e de 60 (sessenta) dias corridos para a construção do playground e abrigo, contados a partir da emissão da respectiva ordem de serviço.

Não poderão participar desta licitação os interessados que se enquadrem nas vedações previstas na Lei nº 14.133 de 2021, Como condição prévia ao exame da documentação de habilitação do licitante detentor da proposta classificada em primeiro lugar, o Pregoeiro verificará o eventual descumprimento das condições de participação, especialmente quanto à existência de sanção que impeça a participação no certame ou a futura contratação, mediante a consulta aos seguintes cadastros: SICAF: Cadastro Nacional de Empresas Inidôneas e Suspensas – CEIS, mantido pela Controladoria-Geral da União ([www.portaldatransparencia.gov.br/ceis](http://www.portaldatransparencia.gov.br/ceis));

Cadastro Nacional de Condenações Cíveis por Atos de Improbidade Administrativa, mantido pelo Conselho Nacional de Justiça ([www.cnj.jus.br/improbidade\\_adm/consultar\\_requerido.php](http://www.cnj.jus.br/improbidade_adm/consultar_requerido.php)). Lista de Inidôneos e o Cadastro Integrado de Condenações por Ilícitos Administrativos - CADICON, mantidas pelo Tribunal de Contas da União – TCU.

Os licitantes que não estiverem cadastrados no Sistema de Cadastro Unificado de Fornecedores – SICAF além do nível de credenciamento exigido pela Instrução Normativa SEGES/MP nº 3, de 2018, deverão apresentar a seguinte documentação relativa à Regularidade Fiscal e Trabalhista, nas condições descritas adiante: prova de inscrição no Cadastro Nacional de Pessoas Jurídicas;

Prova de regularidade fiscal perante a Fazenda Nacional, mediante apresentação de certidão expedida conjuntamente pela Secretaria da Receita Federal do Brasil (RFB) e pela Procuradoria-Geral da Fazenda Nacional (PGFN), referente a todos os créditos tributários federais e à Dívida Ativa da União (DAU) por elas administrados, inclusive aqueles relativos à Seguridade Social, nos termos da Portaria Conjunta nº 1.751, de 02/10/2014, do Secretário da Receita Federal do Brasil e da Procuradora Geral da Fazenda Nacional.

Prova de regularidade com o Fundo de Garantia do Tempo de Serviço (FGTS);

Prova de inexistência de débitos inadimplidos perante a Justiça do Trabalho, mediante a apresentação de certidão negativa ou positiva com efeito de negativa, nos termos do Título VII-A da Consolidação das Leis do Trabalho, aprovada pelo Decreto-Lei nº 5.452, de 1º de maio de 1943;

Prova de inscrição no cadastro de contribuintes municipal, relativo ao domicílio ou sede do licitante, pertinente ao seu ramo de atividade e compatível com o objeto contratual;

Prova de regularidade com a Fazenda Municipal do domicílio ou sede do licitante, relativa à atividade em cujo exercício contrata ou concorre;

#### **4.2. Certificar que o objeto não se enquadra como bem de luxo (art. 20 de Lei 14.133/2021 e Decreto nº 10.818/2021)**

4.2.1. O objeto deste estudo não se enquadra como bem de luxo.

#### **4.3. O serviço possui natureza continuada ou não**

4.3.1. Trata-se de serviço comum, não continuado, pois a contratação não se estenderá por mais de um exercício financeiro e continuamente.

#### **4.4. Necessidade de garantias/assistência técnica**

4.4.1. Será exigida a garantia da contratação de que tratam os arts. 96 e seguintes da Lei nº 14.133, de 2021, no percentual de 5% (cinco por cento) do valor contratual, conforme regras previstas no contrato..

#### **4.5. Requisitos específicos que couberem quanto à exigência de habilitação técnica ou atendimento a normas como ABNT;**

##### **4.5.1. ENGENHEIRO(A) CIVIL**

ITEM	SERVIÇOS REQUERIDOS
1	REVESTIMENTO CERÂMICO PARA PAREDES INTERNAS COM PLACAS TIPO ESMALTADA DE DIMENSÕES 33X45 CM;
2	JANELA DE ALUMÍNIO DE CORRER COM 4 FOLHAS, BATENTE E FERRAGENS, EXCLUSIVE ACABAMENTO, ALIZAR E CONTRAMARCO, FIXAÇÃO COM PARAFUSO;
3	PINTURA LÁTEX ACRÍLICA PREMIUM, APLICAÇÃO MANUAL EM PAREDES, DUAS DEMÃOS;
4	EXECUÇÃO DE PAVIMENTO EM PISO INTERTRAVADO, COM BLOCO 16 FACES DE 22 X 11 CM, ESPESSURA 6 CM.

#### **4.6. Da subcontratação**

4.6.1. A vedação à subcontratação no presente objeto justifica-se pela necessidade de garantir a execução direta e integral dos serviços pela empresa contratada, assegurando maior controle técnico, administrativo e responsabilidade única sobre as atividades. O objeto — reforma das instalações da CASAI e implantação de playground — envolve serviços interdependentes e de natureza especializada, cuja execução fragmentada poderia comprometer a qualidade final, a compatibilidade entre as etapas e a observância dos padrões técnicos exigidos no projeto básico e termo de referência.

Além disso, a execução integral pela contratada permite maior eficiência no acompanhamento, na fiscalização e na gestão do contrato, prevenindo conflitos de responsabilidade entre diferentes executores e mitigando riscos de atrasos, falhas técnicas e incompatibilidades, em consonância com o disposto no art. 121, inciso XI, da Lei nº 14.133/2021, e com os princípios da responsabilidade técnica previstos na Lei nº 5.194/1966.

#### **4.7. Critérios e práticas de sustentabilidade**

4.7.1. A Contratada deverá observar as diretrizes, critérios e procedimentos para a gestão dos resíduos da construção civil estabelecidos na Lei nº 12.305, de 2010 – Política Nacional de Resíduos Sólidos, Resolução nº 307, de 05/07/2002, do Conselho Nacional de Meio Ambiente – CONAMA, e Instrução Normativa SLTI/MPOG nº 1, de 19/01/2010.

4.7.2. O gerenciamento dos resíduos originários da contratação deverá obedecer às diretrizes técnicas e procedimentos do Plano Municipal de Gestão de Resíduos da Construção Civil, ou do Plano de Gerenciamento de Resíduos da Construção Civil apresentado ao órgão competente, conforme o caso;

4.7.3. Nos termos dos artigos 3º e 10º da Resolução CONAMA nº 307, de 05/07/2002, a Contratada deverá providenciar a destinação ambientalmente adequada dos resíduos da construção civil originários da contratação, obedecendo, no que couber, aos seguintes procedimentos:

**4.7.3.1. Resíduos Classe A** (reutilizáveis ou recicláveis como agregados): deverão ser reutilizados ou reciclados na forma de agregados ou encaminhados a aterro de resíduos Classe A de reservação de material para usos futuros;

**4.7.3.2. Resíduos Classe B** (recicláveis para outras destinações): deverão ser reutilizados, reciclados ou encaminhados a áreas de armazenamento temporário, sendo dispostos de modo a permitir a sua utilização ou reciclagem futura;

**4.7.3.3. Resíduos Classe C** (para os quais não foram desenvolvidas tecnologias ou aplicações economicamente viáveis que permitam a sua reciclagem/recuperação): deverão ser armazenados, transportados e destinados em conformidade com as normas técnicas específicas;

**4.7.3.4. Resíduos Classe D** (perigosos, contaminados ou prejudiciais à saúde): deverão ser armazenados, transportados e destinados em conformidade com as normas técnicas específicas.

4.7.4. Em nenhuma hipótese a Contratada poderá dispor os resíduos originários da contratação aterros de resíduos domiciliares, áreas de “bota fora”, encostas, corpos d’água, lotes vagos e áreas protegidas por Lei, bem como em áreas não licenciadas.

4.7.5. Para fins de fiscalização do fiel cumprimento do Plano Municipal de Gestão de Resíduos da Construção Civil, ou do Plano de Gerenciamento de Resíduos da Construção Civil, conforme o caso, a contratada comprovará, sob pena de multa, que todos os resíduos removidos estão acompanhados de Controle de Transporte de Resíduos, em conformidade com as normas da Agência Brasileira de Normas Técnicas - ABNT, ABNT NBR nºs 15.112, 15.113, 15.114, 15.115 e 15.116, de 2004.”

#### **4.8. Eventual necessidade de disponibilização de acessórios à contratação principal (equipamentos, treinamento, p.ex);**

4.8.1. Para o objeto em questão não existe a necessidade de disponibilização.

#### **4.9. Duração inicial do contrato**

4.9.1. O prazo de vigência da contratação é de 12(doze) meses contados da assinatura do contrato, na forma do artigo 105 da Lei nº 14.133, de 2021.

## **5. Levantamento de Mercado**

5.1. A crescente demanda por serviços públicos essenciais, associada à limitação de investimentos contínuos em infraestrutura predial nas unidades de atendimento à saúde indígena, tem comprometido a qualidade dos serviços prestados. Esse cenário é observado na Casa de Saúde Indígena (CASAI) localizada no município de Mâncio Lima, que atualmente apresenta diversas patologias construtivas que afetam diretamente a segurança, o conforto e a salubridade dos usuários indígenas e profissionais que ali atuam.

5.2. A manutenção preventiva e corretiva das estruturas físicas das CASAI é fundamental para garantir a continuidade e a qualidade dos serviços de saúde prestados. O mercado nacional dispõe de empresas de engenharia com experiência na execução de reformas prediais em edificações institucionais, especialmente em ambientes com uso intensivo e necessidades específicas como os da saúde indígena. Os serviços demandados envolvem intervenções em revestimentos, estruturas, esquadrias, instalações hidráulicas, climatização, cobertura e pintura, que são comumente oferecidos por empresas especializadas em obras públicas de médio porte.

5.3. Portanto, a solução compreendida neste estudo é a contratação de empresa de engenharia para execução de reforma predial na CASAI de Mâncio Lima, abrangendo a correção de infiltrações, substituição de revestimentos cerâmicos, pintura interna e externa, manutenção corretiva em instalações hidráulicas e sistemas de climatização, substituição de janelas danificadas e intervenções na cobertura da área de convivência. O levantamento de preços foi realizado com base em composições de custos unitários de fontes oficiais, como SINAPI, SBC, ORSE e EMBASA, refletindo a realidade atual do mercado para obras de reforma predial de porte similar.

## **6. Descrição da solução como um todo**

6.1. A proposta de reforma da Casa de Saúde Indígena (CASAI) de Mâncio Lima, ora apresentada, tem como objetivo restabelecer as condições adequadas de infraestrutura física da unidade, de forma a garantir segurança, conforto e funcionalidade no atendimento aos usuários indígenas. A edificação apresenta sinais de deterioração devido ao uso contínuo e à ausência de manutenção corretiva adequada, com patologias como infiltrações, desgaste de revestimentos, falhas em esquadrias, pintura comprometida, problemas nas instalações hidráulicas e falhas no sistema de climatização.

#### **6.2. DESCRIÇÃO DAS ETAPAS A SEREM EXECUTADAS**

6.2.1 Considerando os problemas estruturais e funcionais apontados no item anterior, a execução da reforma compreenderá as seguintes etapas, planejadas para garantir a plena reabilitação da unidade:

## **Item 1 - REFORMA DA CASAI**

### **1 - Administração Local da Obra**

Envolve o planejamento, coordenação e supervisão dos serviços, incluindo o controle de qualidade, segurança do trabalho, registros técnicos e articulação com a fiscalização do DSEI/ARJ.

### **2 - Canteiro de Obras**

Implantação de estruturas provisórias necessárias para execução da obra.

### **3 - Demolições e Retiradas**

Remoção de elementos construtivos danificados ou em desuso, como revestimentos cerâmicos, janelas, forros e componentes deteriorados.

### **4 - Pisos, Revestimento e Tratamento de Superfícies**

Execução de novos revestimentos em pisos e paredes, regularizações, rejuntas e tratamentos para correção de patologias como trincas e infiltrações.

### **5 - Esquadrias, Ferragens e Vidros**

Substituição de janelas danificadas, portas, dobradiças, fechos, vidros e outros componentes de esquadrias comprometidos pelo uso ou corrosão.

### **6 - Cobertura**

Intervenções estruturais e funcionais na cobertura da área de convivência e demais áreas afetadas.

### **7. Instalações hidráulicas**

Revisão e manutenção corretiva em pontos de água e dispositivos sanitários/hidráulicos, incluindo substituição de tubulações e conexões danificadas.

### **8 - Pinturas**

Raspagem de pinturas antigas, tratamento de superfícies e aplicação de novas camadas de tinta em ambientes internos e externos.

### **9 - Estrutura Acesso Principal**

Reparos e/ou construção de trechos de muro e estrutura do portão de entrada, garantindo segurança, funcionalidade e acessibilidade no acesso à CASAI.

**10 - Instalações Elétricas e Recondicionamento do Sistema de Climatização** A revisão e adequação das instalações elétricas visa garantir a funcionalidade do sistema de distribuição de energia, com especial ênfase na implantação do sistema de iluminação de emergência, conforme exigido pelo projeto de prevenção contra incêndio e pânico. Além disso, será realizado o recondicionamento do sistema de climatização, que incluirá a limpeza e ajustes necessários para otimizar o desempenho e a eficiência energética, garantindo condições adequadas de ventilação e conforto térmico.

### **11 - Incêndio e Pânico**

Implementação do sistema de segurança contra incêndio e pânico, com a instalação de extintores de incêndio, sistemas de iluminação de emergência e sinalizações de evacuação, conforme as normas de segurança aplicáveis. Estas intervenções visam garantir a proteção dos usuários e profissionais da edificação, atendendo aos requisitos legais e proporcionando segurança adequada em situações de emergência.

### **13 - Serviços finais**

Limpeza geral da obra, retirada de entulhos, verificação final dos serviços executados e preparação da edificação para uso imediato, garantindo que todos os detalhes estejam concluídos e em conformidade com as exigências do projeto.

## **Item 2 - CONSTRUÇÃO DE PLAYGROUND/ABRIGO**

### **1 - Administração Local da Obra**

Envolve o planejamento, coordenação e controle da execução, assegurando o cumprimento do cronograma, da qualidade dos serviços e das normas de segurança, em articulação com a fiscalização do DSEI/ARJ.

### **2 - Playground**

Abrange a implantação do espaço recreativo com equipamentos em madeira — escorregador, gangorra, balanço e escada horizontal — incluindo capina, nivelamento, aterro com areia, assentamento e pintura de meio-fio, conforme projeto paisagístico.

### **3 - Construção de Abrigo**

Compreende a execução integral da edificação em estrutura de concreto armado, com fundações, pilares, vigas, laje e alvenaria, além de revestimentos, pisos, impermeabilizações, esquadrias, pinturas e instalações elétricas, hidráulicas e sanitárias, de acordo com as especificações técnicas e o projeto executivo.

### **4 - Limpeza Final da Obra**

Refere-se à limpeza geral das áreas internas e externas, remoção de resíduos e preparação do local para entrega e uso imediato, garantindo acabamento e apresentação adequados.

## **6.3. RESULTADOS PRETENDIDOS PELA ADMINISTRAÇÃO**

6.3.1. Garantir a melhoria das condições de atendimento à saúde na Casa de Saúde Indígena (CASAI) de Mâncio Lima, promovendo um ambiente adequado, seguro e funcional para os profissionais de saúde e para a população indígena atendida. O objetivo é oferecer um atendimento de saúde de qualidade, alinhado ao pactuado no Plano Distrital de Saúde de 2025, promovendo a saúde e o bem-estar da comunidade indígena e mitigando riscos à saúde relacionados a condições inadequadas de infraestrutura.

## 7. Estimativa das Quantidades a serem Contratadas

O Engenheiro Civil do DSEI/ARJ, realizou visita técnica para o levantamento das informações necessárias para elaboração do projeto conforme memorial descritivo e especificações técnicas.

Como resultado do projeto o qual foi elaborado, correlacionamos abaixo as planilhas do resumo dos serviços a serem executados com a estimativa das quantidades a serem contratadas:

REFORMA DA CASAI MÂNCIO LIMA/AC				
Item	Descrição		Quant.	Total
1	ADMINISTRAÇÃO LOCAL DA OBRA		1	28.992,00
2	CANTEIRO DE OBRAS		1	10.234,70
3	DEMOLIÇÕES E RETIRADAS		1	14.494,08
4	PISOS, REVESTIMENTO E TRATAMENTO DE SUPERFÍCIES		1	176.085,47
5	ESQUADRIAS, FERRAGENS E VIDROS		1	62.053,08
6	COBERTURA		1	54.881,13
7	INSTALAÇÕES HIDROSSANITÁRIAS		1	50.820,66
8	PINTURAS		1	124.461,12
9	ESTRUTURA ACESSO PRINCIPAL		1	11.968,24
10	INSTALAÇÕES ELÉTRICAS E RECONDICIONAMENTO DO SISTEMA DE CLIMATIZAÇÃO		1	23.029,29
11	INCÊNDIO E PÂNICO		1	10.756,52
12	SERVIÇOS FINAIS		1	7.524,28
		Total sem BDI		470.726,99
		Total do BDI		104.573,58
		Total Geral		575.300,57

CONSTRUÇÃO DE PLAYGROUND/ABRIGO				
Item	Descrição		Quant.	Total
1	ADMINISTRAÇÃO LOCAL		1	6.855,52
2	PLAYGROUND		1	20.454,15
3	CONSTRUÇÃO DE ABRIGO		1	104.601,94
4	LIMPEZA FINAL DA OBRA		1	848,93
		Total sem BDI		108.623,45
		Total do BDI		24.137,09
		Total Geral		132.760,54

Ademais, a planilhas com as memórias de cálculos e os documentos que lhe dão suporte estão acostado aos autos do processo.

## 8. Estimativa do Valor da Contratação

Valor (R\$): 708.061,11

8.1. O valor estimativo para a execução da obra foi calculado com base nas composições dos custos unitários detalhadas no projeto básico, utilizando como referência os custos unitários do Sistema Nacional de Pesquisa de Custos e Índices da Construção Civil (SINAPI), tabela amplamente adotada em orçamentos de obras públicas e mantida pela Caixa Econômica Federal.

Adicionalmente, poderão ser previstas e utilizadas outras tabelas de referência de custos e índices pertinentes, de reconhecida confiabilidade técnica, para complementar ou atualizar os valores estimados, garantindo maior precisão e adequação às condições locais e de mercado.

## **GRUPO ÚNICO – REFORMA E PLAYGROUND**

- **Item 1 – Reforma da CASAI:** R\$ 575.300,57
- **Item 2 – Implantação de Playground:** R\$ 132.760,54

**Valor Total do Grupo: R\$ 708.061,11**

PAC com número de demanda 36/2025

## **9. Justificativa para o Parcelamento ou não da Solução**

9.1. No entendimento da equipe de planejamento, adota-se a contratação por **1 grupo formado por 2 itens**, uma vez que o objeto apresenta características interdependentes, cuja execução integrada é necessária para atender de forma eficiente às necessidades da administração.

9.2. A contratação por **grupo composto por dois itens** justifica-se pela necessidade de tratar os objetos **complementares**, garantindo maior qualidade, celeridade e economicidade na execução dos serviços. Ao consolidar os itens em um único grupo, evita-se a fragmentação contratual, promovendo uma gestão mais eficiente, com melhor coordenação entre as etapas da execução e redução de custos operacionais, assegurando atendimento eficaz às necessidades da Administração.

## **10. Contratações Correlatas e/ou Interdependentes**

10.1. Não existe contratações que tenha correlação ou afinidade com o objeto da compra/contratação pretendida.

## **11. Alinhamento entre a Contratação e o Planejamento**

11.1. A reforma da Casa de Saúde Indígena (CASAI) de Mâncio Lima já está prevista no planejamento de 2025, com a inclusão de melhorias estruturais essenciais para garantir a qualidade e segurança no atendimento à população indígena. O Serviço de Edificações e Saneamento Ambiental Indígena (SESANI), que faz parte do Distrito Sanitário Especial Indígena do Alto Rio Juruá (DSEI-ARJ), é responsável pela elaboração, acompanhamento e fiscalização dos projetos de infraestrutura nas aldeias indígenas. A reforma da CASAI foi contemplada na programação orçamentária do DSEI-ARJ para 2025, visando atender às necessidades urgentes de adequação da edificação, que atualmente apresenta diversas patologias construtivas, comprometendo a funcionalidade e a segurança do local. A demanda pela reforma da CASAI encontra-se registrada no portal compras.gov.br, assegurando a conformidade com os processos de contratação pública.

## **12. Benefícios a serem alcançados com a contratação**

12.1. A reforma da Casa de Saúde Indígena (CASAI) de Mâncio Lima tem como objetivo assegurar um ambiente seguro, funcional e em conformidade com os requisitos sanitários e técnicos. A intervenção permitirá a melhoria da infraestrutura física e dos sistemas hidráulico, elétrico e de climatização, contribuindo para a qualidade do atendimento e a promoção da saúde da população indígena, com a redução de riscos sanitários e melhoria das condições de vida.

## **13. Providências a serem Adotadas**

### **13.1. DO LICENCIAMENTO AMBIENTAL**

13.1.1. O responsável por obter o licenciamento ambiental será o contratante..

13.1.2. A geração de resíduos sólidos comuns a obras e serviços de construção civil, com previsão de destinação nos termos da Resolução CONAMA n. 307/2002 inclusa nas obrigações da contratada.

## **3.2. ADEQUAÇÃO DO AMBIENTE**

13.2.1. As providências e cuidados a serem tomadas pela contratada para adequação ao ambiente consiste nas seguintes atribuições:

1. Delimitar a área do local da obra para o isolamento de modo tornar o acesso restrito, ajudando na prevenção de acidentes em locais de risco e evitando a presença de pessoas desavisadas, afim de garantir a segurança dos profissionais que estão trabalhando na área isolada, bem como proteger os demais principalmente crianças que podem estar passando pelo local;
2. Manter limpo e organizado o local da obra evitando o acúmulo de lixo e entulhos, recolhendo-as diariamente, de maneira a facilitar a circulação das pessoas que estão trabalhando.
3. Cuidados para quando estiverem em operação de máquinas equipamentos;
4. Organizar as ferramentas deixando em local apropriado sem interdição dos acessos.

13.2.2. A Contratada é obrigada a fornecer aos empregados, gratuitamente, Equipamentos de Proteção Individual (EPI) adequado ao risco, em perfeito estado de conservação e funcionamento, nas seguintes circunstâncias: Sempre que as medidas de ordem geral não ofereçam completa proteção contra os riscos de acidentes do trabalho ou de doenças profissionais e do trabalho; enquanto as medidas de proteção coletiva estiverem sendo implantadas; para atender a situações de emergência;

13.2.4. Exigir seu uso:

Fornecer ao trabalhador somente o aprovado pelo órgão nacional competente em matéria de segurança e saúde no trabalho; orientar e treinar o trabalhador sobre o uso adequado, guarda e conservação; substituir imediatamente, quando danificado ou extraviado. Devem ser adotadas cores para segurança em estabelecimentos ou locais de trabalho, a fim de indicar e advertir acerca dos riscos existentes. A empresa deve buscar a redução da geração de resíduos por meio da adoção das melhores práticas tecnológicas e organizacionais disponíveis.

## **13.3. DA CAPACITAÇÃO DE SERVIDORES PARA ATUAREM NA CONTRAÇÃO E FISCALIZAÇÃO**

**13.3.1** . Os serviços de contratação serão instruídos por servidor treinado obedecendo os parâmetros legais da lei de licitações públicas. A fiscalização será feita pelo setor técnico do SESANI, que designará profissional habilitado.

## **13.4. DA NECESSIDADE DE AJUSTES**

13.4.1. Em caso de ajustes, o cronograma atualizado deverá ser juntado á justificativa que serão anexados ao processo e esta atuação prévia deve ser incluída no Mapa de Riscos como um fator de risco ao sucesso da contratação caso não seja implementada a tempo.

# **14. Possíveis Impactos Ambientais**

14.1. Os resíduos industriais devem ter destino adequado sendo proibido o lançamento ou a liberação no ambiente de trabalho de quaisquer contaminantes que possam comprometer a segurança e saúde dos trabalhadores. Os resíduos líquidos e sólidos produzidos por processos e operações industriais devem ser adequadamente coletados, acondicionados, armazenados, transportados, tratados e encaminhados à adequada disposição final pela empresa.

14.2. A Contratada deverá observar as diretrizes, critérios e procedimentos para a gestão dos resíduos da construção civil estabelecidos na Lei nº 12.305, de 2010 – Política Nacional de Resíduos Sólidos, artigos 3º e 10º da Resolução nº 307, de 05/07 /2002, do Conselho Nacional de Meio Ambiente – CONAMA, e Instrução Normativa SLTI/MPOG nº 1, de 19/01/2010.

14.3. Pelo caráter eminentemente técnico do Projeto Básico/Termo de Referência, não cabe a um órgão de assessoramento jurídico estabelecer elementos de seu conteúdo. A opção por um ou outro requisito é decisão discricionária motivada da Administração, que deve sempre basear-se em estudos técnicos e nas determinações da IN SLTI/MPOG nº 1, de 19/01/2010 e Decreto 7.746/12.

14.4. De todo modo, fica registrado o alerta para que, na fase de elaboração do Projeto Básico/Termo de Referência das obras ou serviços de engenharia, sejam aplicadas as diretrizes de sustentabilidade.

14.5. No que diz respeito ao planejamento de obras e serviços de engenharia, é possível identificar três etapas principais em que o desenvolvimento sustentável deve ser observado:

- a) Quando da definição dos aspectos técnicos do objeto (especificação técnica);
- b) Na minimização do impacto (prevenção de resíduos); e
- c) Quanto à destinação ambiental dos resíduos e rejeitos (gestão de resíduos).

14.6. Caso se enquadre nas hipóteses do artigo 20 da Lei nº 12.305, de 2010 – Política Nacional de Resíduos Sólidos, a Contratada deverá elaborar plano de gerenciamento de resíduos sólidos, sujeito à aprovação da autoridade competente.

a.1) Para a elaboração, implementação, operacionalização e monitoramento de todas as etapas do plano de gerenciamento de resíduos sólidos, nas incluído o controle da disposição final ambientalmente adequada dos rejeitos, será designado responsável técnico devidamente habilitado.

b) São proibidas, à contratada, as seguintes formas de destinação ou disposição final de resíduos sólidos ou rejeitos: - lançamento em praias, no Rio ou em quaisquer corpos hídricos; - lançamento in natura a céu aberto, excetuados os resíduos de mineração; - queima a céu aberto ou em recipientes, instalações e equipamentos não licenciados para essa finalidade; outras formas vedadas pelo poder público

## 15. Declaração de Viabilidade

Esta equipe de planejamento declara **viável** esta contratação.

### 15.1. Justificativa da Viabilidade

Os estudos preliminares, incluindo análises estruturais, sanitárias e de sistemas, demonstram que a reforma da Casa de Saúde Indígena (CASAI) de Mâncio Lima é tecnicamente viável. As avaliações realizadas indicam que as patologias construtivas encontradas, como infiltrações, deslocamento de pisos, deterioração de esquadrias e falhas nos sistemas hidráulicos e elétricos, podem ser corrigidas por meio de intervenções específicas e dentro dos parâmetros técnicos adequados. Além disso, a adequação do sistema de climatização, com base em estudos de eficiência energética, é possível e pode ser implementada de forma a garantir um ambiente confortável e seguro para os usuários e profissionais de saúde.

Os estudos de viabilidade também consideraram o impacto das intervenções no desempenho estrutural da edificação, concluindo que a reforma não comprometerá a integridade do imóvel, mas sim o tornará mais funcional e eficiente. Com o suporte de uma equipe técnica especializada e o uso de materiais e técnicas adequadas, a reforma da CASAI será realizada dentro dos custos e prazos estimados. Assim, a intervenção é não apenas viável do ponto de vista técnico, mas também essencial para garantir condições adequadas de atendimento à população indígena, promovendo a melhoria das condições de saúde e bem-estar.

## 16. Responsáveis

Todas as assinaturas eletrônicas seguem o horário oficial de Brasília e fundamentam-se no §3º do Art. 4º do [Decreto nº 10.543, de 13 de novembro de 2020](#).

**FRANCISCO MANOEL AMORIM DE SOUZA**

Integrante Requisitante



Assinou eletronicamente em 28/10/2025 às 17:17:09.

**RUY BARBOSA DE MOURA FILHO**

Integrante Técnico



Assinou eletronicamente em 28/10/2025 às 17:22:55.

Despacho: Aprovo a minuta do Estudo Técnico Preliminar nº 15/2025 para Reforma da Casa de Saúde indígena (CASAI) e Implantação de Playground, localizada no Mâncio Lima/Acre.

**ISAAC DA SILVA PIYAKO**

Agente de contratação



*Assinou eletronicamente em 28/10/2025 às 17:08:37.*

## **DOC 15 - MODELO Apêndice IV - Modelo de IMR Obras e Serviços de Engenharia (0045317867)**

### *CONTRATAÇÃO DE EMPRESA ESPECIALIZADA NO RAMO DA CONSTRUÇÃO CIVIL*

Objeto: Contratação de empresa especializada no ramo da construção civil, visando à reforma da **Casa de Saúde Indígena - CASAI, conforme proposta nº XXXXXX**.

Unidade Contratante: **DSEI ARJ**

Localização: **Rua 21 de Abril, UF - AC, Município de Mâncio Lima**.

Projeto Executivo: **Anexo - XX**

### **1. INFORMAÇÕES GERAIS**

1.1. Este Instrumento de Medição de Resultado (IMR) é um documento anexo ao contrato firmado entre as partes e tem como objetivo definir critérios de qualidade, eficiência e conformidade na execução da obra contratada.

1.2. Objetivo principal: Garantir que a reforma da **Casa de Saúde Indígena** seja realizada conforme os padrões de qualidade especificados no projeto executivo, assegurando a entrega de uma unidade plenamente funcional e adequada ao atendimento da população indígena local.

1.3. Finalidade do IMR:

- Aferir a conformidade e a qualidade da execução contratual.
- Determinar eventuais ajustes financeiros com base na qualidade dos serviços prestados.
- Permitir a aplicação de sanções administrativas, se necessário.

### **2. CONDIÇÕES GERAIS**

2.1. O IMR será implementado a partir da assinatura do contrato, sendo o principal instrumento para avaliação periódica da execução dos serviços prestados pela contratada.

2.2. A contratada deverá observar rigorosamente os indicadores de desempenho estabelecidos neste IMR, sendo sua responsabilidade apresentar resultados compatíveis com as exigências contratuais.

2.3. A avaliação será conduzida pelo Fiscal Técnico do Contrato, designado pela Contratante, que realizará inspeções e medições mensais para registrar a conformidade dos serviços prestados.

2.4. Este IMR não exime a Contratada de cumprir suas demais obrigações contratuais, legais e regulatórias.

2.5. Instrumentos utilizados: O IMR deverá considerar:

- Projeto executivo (anexo).
- Cronograma físico-financeiro.
- Normas técnicas aplicáveis (ABNT, legislações de segurança e saúde no trabalho).

### 3. INDICADORES DE DESEMPENHO

Os seguintes indicadores serão avaliados mensalmente:

Módulo	Descrição do Indicador	Peso	Pontuação Máxima
1	Conformidade dos serviços executados com o projeto executivo	7,5	20
2	Qualidade e integridade dos materiais utilizados na construção	7,5	20
3	Comunicação tempestiva de anormalidades ou problemas identificados	2,5	20
4	Atendimento às normas de segurança do trabalho e ambientais	5	20

### 4. CRITÉRIOS DE AVALIAÇÃO E PONTUAÇÃO

4.1. A pontuação será atribuída com base no número de ocorrências registradas, utilizando-se a fórmula abaixo:

Pontuação Mensal =  $80 - (\text{nº de Ocorrências do Módulo 1} \times 7,5) - (\text{nº de Ocorrências do Módulo 2} \times 7,5) - (\text{nº de Ocorrências do Módulo 3} \times 2,5) - (\text{nº de Ocorrências do Módulo 4} \times 5)$

#### 4.2. Faixas de Pontuação e Consequências:

- De 80 a 60 pontos: Serviços satisfatórios, sem descontos no pagamento.
- De 40 a 59 pontos: Serviços regulares, com desconto de 2% no pagamento.
- Abaixo de 40 pontos: Serviços insatisfatórios, com desconto de 3% no pagamento.

4.3. A pontuação abaixo de 20 pontos será considerada inadmissível, podendo levar à rescisão contratual.

4.4. Período de Ajuste Inicial: O primeiro mês será considerado período de adaptação, no qual ocorrências registradas resultarão apenas em notificações, permitindo ajustes por parte da Contratada.

4.5. Justificativas: Ocorrências extraordinárias e alheias ao controle da Contratada poderão ser analisadas pela Contratante mediante apresentação de justificativa devidamente fundamentada e documentada.

## 5. DIMENSIONAMENTO DOS PAGAMENTOS

5.1. Os pagamentos serão ajustados com base na pontuação obtida em cada ciclo de medição, conforme tabela:

Pontuação	Desconto Aplicado
80 a 60	0%
40 a 59	2%
Abaixo de 40	3%

5.2. Fórmula para cálculo do pagamento:

**Pagamento** = Valor da NF [R\$] – Faixa de Tolerância [%]

5.3. Condições de Rescisão Contratual:

- Aplicação de desconto de 3% por mais de seis ciclos consecutivos ou em 12 meses.
- Pontuação abaixo de 20 pontos em qualquer ciclo de avaliação.

## 6. AFERIÇÃO E REGISTRO DOS RESULTADOS

6.1. O Fiscal Técnico do Contrato deverá utilizar as tabelas abaixo para registrar as ocorrências dentro do período de aferição:

Módulo 1: Conformidade dos serviços executados com especificações

| Data | Descrição | Ocorrências |

Módulo 2: Qualidade e integridade dos materiais utilizados

| Data | Descrição | Ocorrências |

Módulo 3: Comunicação de anormalidades

| Data | Descrição | Ocorrências |

Módulo 4: Atendimento às normas de segurança

| Data | Descrição | Ocorrências |

## 7. DISPOSIÇÕES FINAIS

7.1. Este IMR é parte integrante do contrato firmado entre o DSEI XXX e a empresa \_\_\_\_\_, CNPJ nº \_\_\_\_\_, vinculado ao Edital Pregão Eletrônico nº \_\_\_\_/20XX.

7.2. A assinatura deste instrumento indica que ambas as partes revisaram e concordaram com os objetivos e metas estabelecidos, considerando-os realizáveis e mensuráveis.

7.3. Qualquer alteração neste documento deverá ser formalizada por meio de aditivo contratual.

\_\_\_\_\_, \_\_\_\_\_ de \_\_\_\_\_ de 20XX.

\_\_\_\_\_  
CONTRATANTE

\_\_\_\_\_  
CONTRATADA

## **MODELO Apêndice V - D. de Conhecimento das Cond. de Lic. e Cont.**

**[Nome da Empresa]**

**CNPJ nº. [Número do CNPJ]**

Por meio deste, eu, **[Nome do Representante Legal]**, portador da Carteira de Identidade nº. **[Número da Carteira de Identidade]** e do CPF nº. **[Número do CPF]**, representante legal da empresa **[Nome da Empresa]**, declaro, em atendimento ao disposto no **Edital n.º /202X**, que a nossa empresa possui pleno conhecimento de todas as informações relacionadas à execução dos trabalhos e/ou condições de entrega/fornecimento referentes à licitação mencionada, promovida pelo **Distrito Sanitário Especial Indígena (DSEI) [Inserir Nome do DSEI]**.

Comprometemo-nos a não alegar, em momento posterior, o desconhecimento de fatos que eram evidentes à época da licitação, visando solicitar qualquer alteração no valor do contrato que venha a ser celebrado, caso a nossa empresa seja a vencedora do certame.

**[Local], [Data]**

**[Nome da sua Empresa]**

**[Assinatura do Responsável Legal da Empresa]**

**[Nome do Responsável Legal]**

**[Cargo do Responsável Legal]**

## MODELO Apêndice VI - Declaração de Vistoria

### APÊNDICE VI - DECLARAÇÃO DE VISTORIA

[Nome da Empresa]

CNPJ nº. [Número do CNPJ]

Eu, [Nome Completo do Servidor], servidor(a) público(a), lotado(a) no(a) [Órgão ou Setor/DSEI Responsável], inscrito(a) no SIAPE nº. [Número do SIAPE], **DECLARO**, para os devidos fins, que recebi o licitante [Nome da Empresa Licitante] para a vistoria no local destinado à reforma da **Casa de Saúde Indígena**, conforme estabelecido no Edital de Licitação nº. [Número do Edital], datado de [Data do Edital].

Durante a vistoria, acompanhei o licitante e atestei a realização da mesma, verificando que o licitante teve pleno acesso a todas as áreas relevantes para a execução dos serviços descritos no edital, incluindo as especificidades logísticas e operacionais necessárias.

[Local], [Data]

[Assinatura do Servidor Responsável]

[Nome Completo do Servidor]

[Cargo ou Função do Servidor]

[Órgão ou Setor/DSEI]

[Nome da Empresa Licitante]

[Assinatura do Responsável Legal da Empresa]

[Nome do Responsável Legal da Empresa]

[Cargo do Responsável Legal da Empresa]

## MODELO Apêndice VII - Declaração de Dispensa de Vistoria

### APÊNDICE VII - DECLARAÇÃO DE DISPENSA DE VISTORIA

[Nome da Empresa]

CNPJ nº. [Número do CNPJ]

Eu, [Nome Completo do Representante Legal], representante legal da empresa [Nome da Empresa], inscrita no CNPJ nº. [Número do CNPJ], e portador(a) da Carteira de Identidade nº. [Número da Identidade] e CPF nº. [Número do CPF], declaro, para os devidos fins, que estou ciente da possibilidade de realizar vistoria no local destinado à reforma da **Casa de Saúde Indígena**, conforme estabelecido no Edital de Licitação nº. [Número do Edital], datado de [Data do Edital].

Por motivos devidamente justificados e após análise criteriosa das informações disponíveis, venho, por meio desta, declarar a **dispensa da vistoria presencial**. Declaro, ainda, possuir pleno conhecimento das condições do local de execução do objeto licitado, bem como das exigências estabelecidas no edital.

Assumo total responsabilidade pelas informações prestadas e pela compreensão integral dos requisitos técnicos e operacionais necessários para a execução dos serviços descritos no edital.

Esta declaração é firmada de boa-fé e em conformidade com a verdade, sob as penas da lei.

[Local], [Data]

[Assinatura do Representante Legal]  
[Nome Completo do Representante Legal]  
[Cargo ou Função do Representante Legal]

[RAZÃO SOCIAL DO FORNECEDOR]

[CNPJ]

[ENDEREÇO]

Relação de Compromissos Assumidos e Pendentes de Cumprimento

(Pelos Profissionais Indicados para Execução Contratual)

Em atendimento ao item [X.X] do Edital [número do edital], apresentamos a seguir a relação de compromissos atualmente assumidos e ainda pendentes de cumprimento por esta empresa, que importam ou possam importar em diminuição da disponibilidade dos profissionais indicados no item [X.X] do Termo de Referência:

1. Profissional: [Nome completo]

Cargo/Função: [ex. Engenheiro Civil]

Vínculo com a empresa: [CLT / Contrato / Sócio / Outro]

Projeto/Contrato atual: [Objeto, contratante, localização]

Período de execução: [Data início – Data fim]

Carga horária estimada: [ex. 20h/semana]

Observações: [Disponível para atuar concomitantemente no novo contrato?]

2. Profissional: [Nome completo]

[Repetir estrutura acima]

[Incluir quantos profissionais forem necessários]

Declaro, sob as penas da lei, que as informações acima são verdadeiras e correspondem aos compromissos vigentes desta empresa e de seus profissionais indicados, estando cientes de que omissões ou informações inverídicas poderão acarretar a desclassificação da proposta ou a rescisão contratual, se celebrado o contrato.

[Local], [Data]

---

[Nome do responsável legal da empresa]

[Cargo]

[Telefone / E-mail]

[Assinatura]

**DOC 13 - MODELO Apêndice II - Modelo de Proposta (0045317865)****PROPOSTA COTAÇÃO DE PREÇOS**

Nome da sua Empresa:
Endereço da sua Empresa c/ CEP:
Telefone da sua Empresa:
E-mail da sua Empresa:
CNPJ da sua Empresa:
Destinatário:

**2. Objeto**

Contratação de empresa especializada no ramo da construção civil, visando à reforma da Casa de Saúde Indígena - CASAI, conforme proposta nº [XXXXXX], de acordo com as especificações, condições e exigências estabelecidas no presente instrumento. A obra será executada com observância das normas e regulamentos aplicáveis ao setor, visando garantir a entrega da reforma em conformidade com os requisitos de qualidade, segurança e acessibilidade necessários para atender a população indígena assistida pelo DSEI ARJ.

**Local de Entrega/Execução da Obra:** Rua 21 de Abril, UF - AC, Município de Mâncio Lima.

**3. Preços e Condições de Pagamento**

Inserimos abaixo a planilha com os detalhes dos preços e condições de pagamento:

Item	Descrição do Serviço/material	CATSER	UNIDADE	Quantidade	Valor Unitário	Valor Total
1	Obra de reforma da Casa de Saúde Indígena – CASAI Mâncio Lima/AC.	1627	Unidade	1		

2	Implantação de Playground e Abrigo	1341	Unid.	1		
<b>Total</b>						R\$ <b>[Total]</b>

**Prazo de Execução:** A obra será executada no prazo de **[inserir prazo]** meses, conforme o cronograma físico-financeiro aprovado no Projeto Executivo. O prazo poderá ser ajustado em função de eventuais

alterações nas condições de execução ou força maior, com a devida autorização da administração responsável.

**Condições de Pagamento:** O pagamento será realizado conforme as etapas da execução da obra, seguindo o cronograma de entregas acordado entre as partes. As condições de pagamento estão estabelecidas no instrumento convocatório, com base na medição e aprovação das etapas executadas.

## 5. Validade da Proposta

Esta proposta terá validade de **[6 meses]** a contar da data de sua apresentação, conforme estabelecido no instrumento convocatório e em conformidade com as disposições legais vigentes.

## 6. Contato e Esclarecimentos

Para eventuais esclarecimentos ou negociações, a empresa proponente está à disposição pelos seguintes meios de comunicação:

- **Responsável pela Proposta:** **[Nome do responsável]**
- **Telefone para Contato:** **[Telefone]**
- **E-mail para Contato:** **[E-mail]**
- **[Outros meios de comunicação, se aplicável]**

Atenciosamente,

**[Assinatura do Responsável Legal da Empresa]**  
**[Nome do Responsável Legal] [Cargo do Responsável Legal]**  
**[Nome da sua Empresa]**

Obra/Serviço

Bancos  
SINAPI - **Mês/Ano/Estado**  
SBC - **Mês/Ano/Estado**  
ORSE - **Mês/Ano/Estado**

B.D.I.  
%

Encargos Sociais  
**Não Desonerado: embutido nos preços unitário dos insumos de mão de obra, de acordo com as bases.**

Planilha Orçamentária Resumida

Item	Descrição	Total	Peso (%)
1			
2			
3			
4			
5			
6			
7			
8			
9			
10			
11			
12			
13			
14			
15			
16			
17			
18			
19			
20			
21			
22			

Total  
Total  
Total

---

Setor de Engenharia



1.4.5									
-------	--	--	--	--	--	--	--	--	--

Total sem BDI  
Total do BDI  
Total Geral

---

Setor de Engenharia

[illegible]

								0,00
				MO sem LS =>	LS =>	0,00	MO com LS =>	
				Valor do BDI =>			Valor com BDI =>	
					Quant. =>		Preço Total =>	

1.2.2	Código	Banco	Descrição	Tipo	Und	Quant.	Valor Unit	Total
Composição								0,00
Composição Auxiliar								0,00
Composição Auxiliar								0,00
Composição Auxiliar								0,00
Insumo								0,00
Insumo								0,00
Insumo								0,00
Insumo								0,00
				MO sem LS =>	LS =>	0,00	MO com LS =>	
				Valor do BDI =>			Valor com BDI =>	
					Quant. =>		Preço Total =>	

Total sem BDI								
Total do BDI								
Total Geral								

Obra/Serviço

Memória de Cálculo

Item	Descrição	Und	Quant.	Memória de Cálculo
1				
1.1				
1.1.1				
1.2				
1.2.1				
1.2.2				
1.3				
1.3.1				
1.3.2				
1.4				
1.4.1				
1.4.2				
1.4.3				

Total sem BDI

Total do BDI

Total Geral

---

Setor de Engenharia

Obra/Serviço

Bancos  
SINAPI - **Mês/Ano/Estado**  
SBC - **Mês/Ano/Estado**  
ORSE - **Mês/Ano/Estado**

B.D.I.  
%

Encargos Sociais  
**Não Desonerado: embutido nos preços unitário dos insumos de mão de obra, de acordo com as bases.**

Curva ABC de Serviços

Código	Banco	Descrição	Tipo	Und	Quant.	Valor Unit	Total	Peso (%)	Peso Acumulado (%)

Total sem BDI  
Total do BDI  
Total Geral

---

Setor de Engenharia



Equipamento para Aquisição Permanente	R\$ 8.074,09
Mão de Obra	R\$ 295.265,17
Material	R\$ 561.572,40
Serviços	R\$ 8.817,84
Taxas	R\$ 0,00
Administração	R\$ 0,00
Aluguel	R\$ 0,00
Verba	R\$ 0,00
Transporte	R\$ 0,00
Franquia	R\$ 105,10
Outros	R\$ 0,00
<b>Total sem BDI</b>	<b>715.089,99</b>
<b>Total do BDI</b>	<b>160.612,74</b>
<b>Total Geral</b>	<b>875.702,73</b>

Setor de Engenharia

Obra/Serviço

Bancos

SINAPI -

Mês/Ano/Estado

SBC - 

Mês/Ano/Estado

ORSE - 

Mês/Ano/Estado

B.D.I.

%

Cronograma Físico e Financeiro

Item	Descrição	Total Por Etapa	30 DIAS
1			
2			
3			
4			
5			
6			
7			
8			
9			
10			
11			
12			
13			
14			
15			
16			
17			
18			
19			
20			
21			
22			
Porcentagem			0,0%
Custo			0,00
Porcentagem Acumulado			0,0%
Custo Acumulado			0,00

**Encargos Sociais**

**Não Desonerado: embutido nos preços unitário dos insumos de mão de obra, de acordo com as bases.**

DISTRITO SANIT.ESP.INDÍGENA - ALTO RIO JURUA

Contrato 6/2026

Informações Básicas

Número do artefato	UASG	Editado por	Atualizado em
6/2026	257021-DISTRITO SANIT.ESP.INDÍGENA - ALTO RIO JURUA	AQUILA TAYSA ALBUQUERQUE E SILVA	11/02/2026 12:37 (v 0.4)
Status	CONCLUIDO		

Outras informações

Categoria	Número da Contratação	Processo Administrativo
VI - obras e serviços de arquitetura e engenharia/Obras comuns		25032.000372/2025-56

1. CLÁUSULA PRIMEIRA – OBJETO

(Processo Administrativo nº 25032.000372/2025-56)

CONTRATO ADMINISTRATIVO Nº **xx/xxxx**, QUE FAZEM ENTRE SI A UNIÃO, POR INTERMÉDIO DO (A) .....  
E .....

A **União**, por intermédio do(a) Distrito Sanitário Especial Indígena do Alto Rio Juruá, com sede no(a) **[endereço]**, na cidade de **[cidade]/[UF]**, inscrito(a) no CNPJ sob o nº **[CNPJ]**, neste ato representado(a) pelo(a) **[cargo e nome]**, nomeado(a) pela Portaria nº **XX**, de **[dia]** de **[mês]** de **[ano]**, publicada no **DOU** de **[dia]** de **[mês]** de **[ano]**, portador da Matrícula Funcional nº **[nº matrícula]**, doravante denominado CONTRATANTE, e o(a) **[CONTRATADO]**, inscrito(a) no CNPJ/MF sob o nº **[CNPJ]**, sediado(a) na **[endereço]**, na cidade de **[cidade]/[UF]**, doravante designado CONTRATADO, neste ato representado(a) por **[nome e função no CONTRATADO]**, conforme **[atos constitutivos da empresa] OU [procuração apresentada nos autos]**, tendo em vista o que consta no Processo nº **xxxxx.xxxxxx/xxxx-xx** e em observância às disposições da Lei nº 14.133, de 1º de abril de 2021, e demais legislação aplicável, resolvem celebrar o presente Termo de Contrato, decorrente do(a) **Concorrência** nº **XX/XXXX**, mediante as cláusulas e condições a seguir enunciadas.

1. CLÁUSULA PRIMEIRA – OBJETO

1.1. O objeto do presente instrumento é a contratação empresa especializada na execução de obras e serviços de engenharia para a reforma da casa de saúde indígena (CASAI), nas condições estabelecidas no Termo de Referência.

1.2. Objeto da contratação:

ITEM	ESPECIFICAÇÃO	CATSER	UNIDADE DE MEDIDA	QUANTIDADE	VALOR UNITÁRIO	VALOR TOTAL
1	Reforma da CASAI	1627	serviço	1		

2	Implantação do Play Ground		obra	1		
---	----------------------------	--	------	---	--	--

1.3. Vinculam esta contratação, independentemente de transcrição:

- 1.3.1. O Termo de Referência;
- 1.3.2. O Edital da Licitação
- 1.3.3. A Proposta do CONTRATADO;
- 1.3.4. Eventuais anexos dos documentos supracitados.

1.4. O regime de execução é o de empreitada por preço unitário.

## 2. CLÁUSULA SEGUNDA – VIGÊNCIA E PRORROGAÇÃO

- 2.1. O prazo de vigência da contratação é de **12 (doze) meses** contados do(a) **assinatura do contrato**, na forma do artigo 105 da Lei nº 14.133, de 2021.
- 2.2. O prazo de vigência será automaticamente prorrogado, independentemente de termo aditivo, quando o objeto não for concluído no período firmado acima, ressalvadas as providências cabíveis no caso de culpa do CONTRATADO, previstas neste instrumento.

## 3. CLÁUSULA TERCEIRA – MODELOS DE EXECUÇÃO E GESTÃO CONTRATUAIS

3.1. O regime de execução contratual, os modelos de gestão e de execução, assim como os prazos e condições de conclusão, entrega, observação e recebimento do objeto constam no Termo de Referência, anexo a este Contrato.

## 4. CLÁUSULA QUARTA – SUBCONTRATAÇÃO

4.1. As regras sobre a subcontratação do objeto são aquelas estabelecidas no Termo de Referência, anexo a este Contrato.

## 5. CLÁUSULA QUINTA – PREÇO

5.2. O valor total da contratação é de R\$ xxxxxx (xxxxxxxxxx)

5.3. No valor acima estão incluídas todas as despesas ordinárias diretas e indiretas decorrentes da execução do objeto, inclusive tributos e/ou impostos, encargos sociais, trabalhistas, previdenciários, fiscais e comerciais incidentes, taxa de administração, frete, seguro e outros necessários ao cumprimento integral do objeto da contratação.

## 6. CLÁUSULA SEXTA - PAGAMENTO

6.1. O prazo para pagamento ao CONTRATADO e demais condições a ele referentes encontram-se definidos no Termo de Referência, anexo a este Contrato.

## 7. CLÁUSULA SÉTIMA - REAJUSTE

7.1. As regras acerca do reajuste do valor contratual são aquelas definidas no Termo de Referência, anexo a este Contrato.

## 8. CLÁUSULA OITAVA - OBRIGAÇÕES DO CONTRATANTE

8.1. São obrigações do CONTRATANTE:

8.1.1. Exigir o cumprimento de todas as obrigações assumidas pelo CONTRATADO, de acordo com o contrato e seus anexos;

8.1.2. Receber o objeto no prazo e condições estabelecidas no Termo de Referência;

8.1.3. Notificar o CONTRATADO, por escrito, sobre vícios, defeitos incorreções, imperfeições, falhas ou irregularidades verificadas na execução do objeto contratual, fixando prazo para que seja substituído, reparado ou corrigido, total ou parcialmente, às suas expensas, certificando-se de que as soluções por ele propostas sejam as mais adequadas;

8.1.4. Acompanhar e fiscalizar a execução do contrato e o cumprimento das obrigações pelo CONTRATADO;

8.1.5. Comunicar a empresa para emissão de Nota Fiscal relativa à parcela incontroversa da execução do objeto, para efeito de liquidação e pagamento, quando houver controvérsia sobre a execução do objeto, quanto à dimensão, qualidade e quantidade, conforme o art. 143 da Lei nº 14.133, de 2021;

8.1.6. Efetuar o pagamento ao CONTRATADO do valor correspondente à execução do objeto, no prazo, forma e condições estabelecidos no presente Contrato e no Termo de Referência;

8.1.7. Aplicar ao CONTRATADO as sanções previstas na lei e neste Contrato;

8.1.8. Não praticar atos de ingerência na administração do CONTRATADO, tais como:

8.1.8.1. indicar pessoas expressamente nominadas para executar direta ou indiretamente o objeto CONTRATADO;

8.1.8.2. fixar salário inferior ao definido em lei ou em ato normativo a ser pago pelo CONTRATADO;

8.1.8.3. estabelecer vínculo de subordinação com funcionário do CONTRATADO;

8.1.8.4. definir forma de pagamento mediante exclusivo reembolso dos salários pagos;

8.1.8.5. demandar a funcionário do CONTRATADO a execução de tarefas fora do escopo do objeto da contratação; e

8.1.9. prever exigências que constituam intervenção indevida da Administração na gestão interna do CONTRATADO.

8.1.10. Cientificar o órgão de representação judicial da Advocacia-Geral da União para adoção das medidas cabíveis quando do descumprimento de obrigações pelo CONTRATADO;

8.1.10.1 Explicitamente emitir decisão sobre todas as solicitações e reclamações relacionadas à execução do presente Contrato, ressalvados os requerimentos manifestamente impertinentes, meramente protelatórios ou de nenhum interesse para a boa execução do ajuste;

8.1.10.1.1 A Administração terá o prazo de **90(noventa) dias**, a contar da data do protocolo do requerimento para decidir, admitida a prorrogação motivada, por igual período.

8.1.11. Responder eventuais pedidos de reestabelecimento do equilíbrio econômico-financeiro feitos pelo CONTRATADO no prazo máximo de **90 (noventa)**;[A2]

*8.1.12. Notificar os emitentes das garantias quanto ao início de processo administrativo para apuração de descumprimento de cláusulas contratuais[A3] ;*

8.1.13. Comunicar o CONTRATADO na hipótese de posterior alteração do projeto pelo CONTRATANTE, no caso do art. 93, §2º, da Lei nº 14.133, de 2021;

8.1.14. Fornecer por escrito as informações necessárias para o desenvolvimento dos serviços objeto do contrato;

8.1.15. Realizar avaliações periódicas da qualidade dos serviços, após seu recebimento;

8.1.16. Assegurar que o ambiente de trabalho, inclusive seus equipamentos e instalações, apresentem condições adequadas ao cumprimento, pelo CONTRATADO, das normas de segurança e saúde no trabalho, quando o serviço for executado em suas dependências, ou em local por ela designado;

8.1.17. Previamente à expedição da ordem de serviço, verificar pendências, liberar áreas e/ou adotar providências cabíveis para a regularidade do início da sua execução.

*8.1.18. Exigir do CONTRATADO que providencie a seguinte documentação como condição indispensável para o recebimento definitivo de objeto, quando for o caso:*

*8.1.18.1 "As built", elaborado pelo responsável por sua execução;*

*8.1.18.2 Comprovação das ligações definitivas de energia, água, telefone e gás;*

*8.1.18.3 Laudo de vistoria do corpo de bombeiros aprovando o serviço;*

*8.1.18.4 Carta "habite-se", emitida pela prefeitura; e*

*8.1.18.5 Certidão negativa de débitos previdenciários específica para o registro da obra junto ao Cartório de Registro de Imóveis;*

*8.1.19. Arquivar, entre outros documentos, de projetos, "as built", especificações técnicas, orçamentos, termos de recebimento, contratos e aditamentos, relatórios de inspeções técnicas após o recebimento do serviço e notificações expedidas.*

8.2. A Administração não responderá por quaisquer compromissos assumidos pelo CONTRATADO com terceiros, ainda que vinculados à execução do contrato, bem como por qualquer dano causado a terceiros em decorrência de ato do CONTRATADO, de seus empregados, prepostos ou subordinados.

## **9. CLÁUSULA NONA - OBRIGAÇÕES DO CONTRATADO**

9.1. O CONTRATADO deve cumprir todas as obrigações constantes deste Contrato e de seus anexos, assumindo como exclusivamente seus os riscos e as despesas decorrentes da boa e perfeita execução do objeto, observando, ainda, as obrigações a seguir dispostas:

9.2. Atender às determinações regulares emitidas pelo fiscal ou gestor do contrato ou autoridade superior e prestar todo esclarecimento ou informação por eles solicitados;

9.3. Reparar, corrigir, remover, reconstruir ou substituir, às suas expensas, no total ou em parte, no prazo fixado pelo fiscal do contrato, os bens e serviços nos quais se verificarem vícios, defeitos ou incorreções resultantes da execução ou dos materiais empregados;

9.4. Responsabilizar-se pelos vícios e danos decorrentes da execução do objeto, bem como por todo e qualquer dano causado à Administração ou terceiros, não reduzindo essa responsabilidade a fiscalização ou o acompanhamento da execução contratual pelo CONTRATANTE, que ficará autorizado a descontar dos pagamentos devidos ou da garantia, caso exigida, o valor correspondente aos danos sofridos;

9.5. Quando não for possível a verificação da regularidade no Sistema de Cadastro de Fornecedores – SICAF, o CONTRATADO deverá entregar ao setor responsável pela fiscalização do contrato, até o dia trinta do mês seguinte ao da prestação dos serviços, os seguintes documentos:

9.5.1. prova de regularidade relativa à Seguridade Social;

9.5.2. certidão conjunta relativa aos tributos federais e à Dívida Ativa da União;

9.5.3. certidões que comprovem a regularidade perante a Fazenda Municipal ou Distrital do domicílio ou sede do CONTRATADO;

9.5.4. Certidão de Regularidade do FGTS – CRF; e

9.5.5. Certidão Negativa de Débitos Trabalhistas – CNDT.

9.6. Responsabilizar-se pelo cumprimento das obrigações previstas em Acordo, Convenção, Dissídio Coletivo de Trabalho ou equivalentes das categorias abrangidas pelo contrato, por todas as obrigações trabalhistas, sociais, previdenciárias, tributárias, fiscais, comerciais e as demais previstas em legislação específica, cuja inadimplência não transfere a responsabilidade ao CONTRATANTE e não poderá onerar o objeto do contrato;

9.7. Comunicar ao Fiscal do contrato tempestivamente, observada a urgência da situação, qualquer ocorrência anormal ou acidente que se verifique no local da execução do objeto contratual, não ultrapassando o prazo de 24 (vinte e quatro) horas;

9.8. Paralisar, por determinação do CONTRATANTE, qualquer atividade que não esteja sendo executada de acordo com a boa técnica ou que ponha em risco a segurança de pessoas ou bens de terceiros;

9.9. Manter, durante toda a vigência do contrato, em compatibilidade com as obrigações assumidas, todas as condições exigidas para habilitação na licitação;

9.10. Cumprir, durante todo o período de execução do contrato, a reserva de cargos prevista em lei para pessoa com deficiência, para reabilitado da Previdência Social ou para aprendiz, bem como as reservas de cargos previstas na legislação;

9.11. Comprovar a reserva de cargos a que se refere a cláusula acima, no prazo fixado pelo fiscal do contrato, com a indicação dos empregados que preencheram as referidas vagas;

9.12. Guardar sigilo sobre todas as informações obtidas em decorrência do cumprimento do contrato;

9.13. Arcar com o ônus decorrente de eventual equívoco no dimensionamento dos quantitativos de sua proposta, inclusive quanto aos custos variáveis decorrentes de fatores futuros e incertos, devendo complementá-los, caso o previsto inicialmente em sua proposta não seja satisfatório para o atendimento do objeto da contratação, exceto quando ocorrer algum dos eventos arrolados no art. 124, II, d, da Lei nº 14.133, de 2021;

9.14. Cumprir, além dos postulados legais vigentes de âmbito federal, estadual ou municipal, as normas de segurança do CONTRATANTE;

9.15. Alocar os empregados necessários ao perfeito cumprimento das cláusulas deste contrato, com habilitação e conhecimento adequados;

9.16. Prestar os serviços dentro dos parâmetros e rotinas estabelecidos;

9.17. Fornecer todos os materiais, equipamentos, ferramentas e utensílios demandados, em quantidade, qualidade e tecnologia adequadas, com a observância às recomendações aceitas pela boa técnica, normas e legislação de regência;

9.18. Conduzir os trabalhos com estrita observância às normas da legislação pertinente, cumprindo as determinações dos Poderes Públicos, mantendo sempre limpo o local de execução do objeto e nas melhores condições de segurança, higiene e disciplina;

- 9.19. Submeter previamente, por escrito, ao CONTRATANTE, para análise e aprovação, quaisquer mudanças nos métodos executivos que fujam às especificações do memorial descritivo ou instrumento congênere;
- 9.20. Cumprir as normas de proteção ao trabalho, inclusive aquelas relativas à segurança e à saúde no trabalho;
- 9.21. Não submeter os trabalhadores a condições degradantes de trabalho, jornadas exaustivas, servidão por dívida ou trabalhos forçados;
- 9.22. Não permitir a utilização de qualquer trabalho do menor de dezesseis anos de idade, exceto na condição de aprendiz para os maiores de quatorze anos de idade, observada a legislação pertinente;
- 9.23. Não submeter o menor de dezoito anos de idade à realização de trabalho noturno e em condições perigosas e insalubres e à realização de atividades constantes na Lista de Piores Formas de Trabalho Infantil, aprovada pelo Decreto nº 6.481, de 12 de junho de 2008;
- 9.24. Receber e dar o tratamento adequado a denúncias de discriminação, violência e assédio no ambiente de trabalho;
- 9.25. Manter preposto aceito pela Administração no local da obra ou do serviço para representá-lo na execução do contrato;
- 9.25.1. A indicação ou a manutenção do preposto da empresa poderá ser recusada pelo órgão ou entidade, desde que devidamente justificada, devendo a empresa designar outro para o exercício da atividade.
- 9.26. Não contratar, durante a vigência do contrato, cônjuge, companheiro ou parente em linha reta, colateral ou por afinidade, até o terceiro grau, de dirigente do CONTRATANTE ou de agente público que tenha desempenhado função na licitação ou que atue na fiscalização ou gestão do contrato, nos termos do artigo 48, parágrafo único, da Lei nº 14.133, de 2021;
- 9.27. Prestar todo esclarecimento ou informação solicitada pelo CONTRATANTE ou por seus prepostos, garantindo-lhes o acesso, a qualquer tempo, ao local dos trabalhos, bem como aos documentos relativos à execução do contrato;
- 9.28. Promover a guarda, manutenção e vigilância de materiais, ferramentas, e tudo o que for necessário à execução do objeto, durante a vigência do contrato;
- 9.29. Assegurar aos seus trabalhadores ambiente de trabalho e instalações em condições adequadas ao cumprimento das normas de saúde, segurança e bem-estar no trabalho;
- 9.30. Fornecer equipamentos de proteção individual (EPI) e equipamentos de proteção coletiva (EPC), quando for o caso;
- 9.31. Garantir o acesso do CONTRATANTE, a qualquer tempo, ao local dos trabalhos, bem como aos documentos relativos à execução do contrato;
- 9.32. Promover a organização técnica e administrativa dos serviços, de modo a conduzi-los eficaz e eficientemente, de acordo com os documentos e especificações que integram o Termo de Referência, no prazo determinado;
- 9.33. Instruir seus empregados quanto à necessidade de acatar as normas internas da Administração;
- 9.34. Instruir seus empregados a respeito das atividades a serem desempenhadas, alertando-os a não executar atividades não abrangidas pelo contrato, devendo o CONTRATADO relatar ao CONTRATANTE toda e qualquer ocorrência neste sentido, a fim de evitar desvio de função;
- 9.35. Efetuar comunicação ao CONTRATANTE, assim que tiver ciência da impossibilidade de realização ou finalização do serviço no prazo estabelecido, para adoção de ações de contingência cabíveis.
- 9.40. Manter os empregados nos horários predeterminados pelo CONTRATANTE;
- 9.41. Apresentar os empregados devidamente identificados por meio de crachá;

- 9.42. Apresentar ao CONTRATANTE, quando for o caso, a relação nominal dos empregados que adentrarão no órgão para a execução do serviço;
- 9.43. Observar os preceitos da legislação sobre a jornada de trabalho, conforme a categoria profissional;
- 9.44. Atender às solicitações do CONTRATANTE quanto à substituição dos empregados alocados, no prazo fixado pela fiscalização do contrato, nos casos em que ficar constatado descumprimento das obrigações relativas à execução do serviço, conforme descrito nas especificações do objeto;
- 9.45. Instruir os seus empregados, quanto à prevenção de incêndios nas áreas do CONTRATANTE;
- 9.46. Adotar as providências e precauções necessárias, inclusive consulta nos respectivos órgãos, se necessário for, a fim de que não venham a ser danificadas as redes hidrossanitárias, elétricas e de comunicação;
- 9.47. Estar registrada ou inscrita no Conselho Profissional competente, conforme as áreas de atuação previstas no Termo de Referência, em plena validade;
- 9.48. Obter junto aos órgãos competentes, conforme o caso, as licenças necessárias e demais documentos e autorizações exigíveis, na forma da legislação aplicável;
- 9.49. Elaborar o Diário de Obra, incluindo diariamente, pelo Engenheiro preposto responsável, as informações sobre o andamento do empreendimento, tais como, número de funcionários, de equipamentos, condições de trabalho, condições meteorológicas, serviços executados, registro de ocorrências e outros fatos relacionados, bem como os comunicados à Fiscalização e situação das atividades em relação ao cronograma previsto;
- 9.50. Refazer, às suas expensas, os trabalhos executados em desacordo com o estabelecido nas especificações, bem como substituir aqueles realizados com materiais defeituosos ou com vício de construção, pelo prazo de 05 (cinco) anos, contado da data de emissão do Termo de Recebimento Definitivo;
- 9.51. Utilizar somente matéria-prima florestal procedente, nos termos do artigo 11 do Decreto nº 5.975, de 2006, de:
- 9.51.1 manejo florestal, realizado por meio de Plano de Manejo Florestal Sustentável - PMFS devidamente aprovado pelo órgão competente do Sistema Nacional do Meio Ambiente - SISNAMA;
  - 9.51.2. supressão da vegetação natural, devidamente autorizada pelo órgão competente do Sistema Nacional do Meio Ambiente - SISNAMA;
  - 9.51.3. florestas plantadas; e
  - 9.51.4. outras fontes de biomassa florestal, definidas em normas específicas do órgão ambiental competente.
- 9.52. Comprovar a procedência legal dos produtos ou subprodutos florestais utilizados em cada etapa da execução contratual, nos termos do artigo 4º, inciso IX, da Instrução Normativa SLTI/MP nº 1, de 19/01/2010, por ocasião da respectiva medição, mediante a apresentação dos seguintes documentos, conforme o caso:
- 9.52.1. Cópias autenticadas das notas fiscais de aquisição dos produtos ou subprodutos florestais;
  - 9.52.2. Cópia dos Comprovantes de Registro do fornecedor e do transportador dos produtos ou subprodutos florestais junto ao Cadastro Técnico Federal de Atividades Potencialmente Poluidoras ou Utilizadoras de Recursos Ambientais - CTF, mantido pelo IBAMA, quando tal inscrição for obrigatória, acompanhados dos respectivos Certificados de Regularidade válidos, conforme artigo 17, inciso II, da Lei nº 6.938, de 1981, e legislação correlata;
  - 9.52.3. Documento de Origem Florestal – DOF, instituído pela Portaria nº 253, de 18/08/2006, do Ministério do Meio Ambiente, e Instrução Normativa IBAMA nº 21, de 24/12/2014, quando se tratar de produtos ou subprodutos florestais de origem nativa cujo transporte e armazenamento exijam a emissão de tal licença obrigatória; e

9.52.4. Caso os produtos ou subprodutos florestais utilizados na execução contratual tenham origem em Estado que possua documento de controle próprio, o CONTRATADO deverá apresentá-lo, em complementação ao DOF, a fim de demonstrar a regularidade do transporte e armazenamento nos limites do território estadual.

9.53. Observar as diretrizes, critérios e procedimentos para a gestão dos resíduos da construção civil estabelecidos na Resolução nº 307, de 05/07/2002, com as alterações posteriores, do Conselho Nacional de Meio Ambiente - CONAMA, conforme artigo 4º, §§ 2º e 3º, da Instrução Normativa SLTI/MP nº 1, de 2010, nos seguintes termos:

9.53.1. O gerenciamento dos resíduos originários da contratação deverá obedecer às diretrizes técnicas e procedimentos do Programa Municipal de Gerenciamento de Resíduos da Construção Civil, ou do Projeto de Gerenciamento de Resíduos da Construção Civil apresentado ao órgão competente, conforme o caso.

9.53.2. Nos termos dos artigos 3º e 10º da Resolução CONAMA nº 307, de 2002, o CONTRATADO deverá providenciar a destinação ambientalmente adequada dos resíduos da construção civil originários da contratação, obedecendo, no que couber, aos seguintes procedimentos:

9.53.2.1. resíduos Classe A (reutilizáveis ou recicláveis como agregados): deverão ser reutilizados ou reciclados na forma de agregados, ou encaminhados a aterros de resíduos classe A de preservação de material para usos futuros.

9.53.2.2. resíduos Classe B (recicláveis para outras destinações): deverão ser reutilizados, reciclados ou encaminhados a áreas de armazenamento temporário, sendo dispostos de modo a permitir a sua utilização ou reciclagem futura.

9.53.2.3. resíduos Classe C (para os quais não foram desenvolvidas tecnologias ou aplicações economicamente viáveis que permitam a sua reciclagem/recuperação): deverão ser armazenados, transportados e destinados em conformidade com as normas técnicas específicas.

9.53.2.4. resíduos Classe D (perigosos, contaminados ou prejudiciais à saúde): deverão ser armazenados, transportados, reutilizados e destinados em conformidade com as normas técnicas específicas.

9.53.3.. Em nenhuma hipótese o CONTRATADO poderá dispor os resíduos originários da contratação em aterros de resíduos sólidos urbanos, áreas de “bota fora”, encostas, corpos d’água, lotes vagos e áreas protegidas por Lei, bem como em áreas não licenciadas.

9.53.4. Para fins de fiscalização do fiel cumprimento do Programa Municipal de Gerenciamento de Resíduos da Construção Civil, ou do Projeto de Gerenciamento de Resíduos da Construção Civil, conforme o caso, o CONTRATADO comprovará, sob pena de multa, que todos os resíduos removidos estão acompanhados de Controle de Transporte de Resíduos, em conformidade com as normas da Agência Brasileira de Normas Técnicas - ABNT, ABNT NBR ns. 15.112, 15.113, 15.114, 15.115 e 15.116, de 2004.

9.54. Observar as seguintes diretrizes de caráter ambiental:

9.54.1. Qualquer instalação, equipamento ou processo, situado em local fixo, que libere ou emita matéria para a atmosfera, por emissão pontual ou fugitiva, utilizado na execução contratual, deverá respeitar os limites máximos de emissão de poluentes admitidos na Resolução CONAMA nº 382, de 2006, e legislação correlata, de acordo com o poluente e o tipo de fonte.

9.54.2. Na execução contratual, conforme o caso, a emissão de ruídos não poderá ultrapassar os níveis considerados aceitáveis pela Norma NBR-10.151 - Avaliação do Ruído em Áreas Habitadas visando o conforto da comunidade, da Associação Brasileira de Normas Técnicas - ABNT, ou aqueles estabelecidos na NBR-10.152 - Níveis de Ruído para conforto acústico, da Associação Brasileira de Normas Técnicas - ABNT, nos termos da Resolução CONAMA nº 01, de 1990, e legislação correlata.

9.55. Nos termos do artigo 4º, § 3º, da Instrução Normativa SLTI/MP nº 1, de 2010, deverão ser utilizados, na execução contratual, agregados reciclados, sempre que existir a oferta de tais materiais, capacidade de suprimento e custo inferior em relação aos agregados naturais, inserindo-se na planilha de formação de preços os custos correspondentes.

9.56. Responder por qualquer acidente de trabalho na execução dos serviços, por uso indevido de patentes registradas em nome de terceiros, por danos resultantes de defeitos ou incorreções dos serviços ou dos bens do CONTRATANTE, de seus funcionários ou de terceiros, ainda que ocorridos em via pública junto ao serviço de engenharia.

9.57. Realizar, conforme o caso, por meio de laboratórios previamente aprovados pela fiscalização e sob suas custas, os testes, ensaios, exames e provas que lhe caibam necessárias ao controle de qualidade dos materiais, serviços e equipamentos a serem aplicados nos trabalhos, conforme procedimento previsto nas especificações.

9.58. Providenciar, conforme o caso, as ligações definitivas das utilidades previstas no projeto (água, esgoto, gás, energia elétrica, telefone etc.), bem como atuar junto aos órgãos federais, estaduais e municipais e concessionárias de serviços públicos para a obtenção de licenças e regularização dos serviços e atividades concluídas (ex.: Habite-se, Licença Ambiental de Operação etc.).

## **10. CLÁUSULA DÉCIMA- OBRIGAÇÕES PERTINENTES À LGPD**

10.1. *As partes deverão cumprir a Lei nº 13.709, de 2018 (LGPD), quanto a todos os dados pessoais a que tenham acesso em razão do certame ou do contrato administrativo que eventualmente venha a ser firmado, a partir da apresentação da proposta no procedimento de contratação, independentemente de declaração ou de aceitação expressa.*

10.2. *Os dados obtidos somente poderão ser utilizados para as finalidades que justificaram seu acesso e de acordo com a boa-fé e com os princípios do art. 6º da LGPD.*

10.3. *É vedado o compartilhamento com terceiros dos dados obtidos fora das hipóteses permitidas em Lei.*

10.4. *A Administração deverá ser informada no prazo de 5 (cinco) dias úteis sobre todos os contratos de suboperação firmados ou que venham a ser celebrados pelo CONTRATADO.*

10.5. *Terminado o tratamento dos dados nos termos do art. 15 da LGPD, é dever do CONTRATADO eliminá-los, com exceção das hipóteses do art. 16 da LGPD, incluindo aquelas em que houver necessidade de guarda de documentação para fins de comprovação do cumprimento de obrigações legais ou contratuais e somente enquanto não prescritas essas obrigações.*

10.6. *É dever do CONTRATADO orientar e treinar seus empregados sobre os deveres, requisitos e responsabilidades decorrentes da LGPD. [A2]*

10.7. *O CONTRATADO deverá exigir de suboperadores e subcontratados o cumprimento dos deveres da presente cláusula, permanecendo integralmente responsável por garantir sua observância.*

10.8. *O CONTRATANTE poderá realizar diligência para aferir o cumprimento dessa cláusula, devendo o CONTRATADO atender prontamente eventuais pedidos de comprovação formulados. [A3]*

10.9. *O CONTRATADO deverá prestar, no prazo fixado pelo CONTRATANTE, prorrogável justificadamente, quaisquer informações acerca dos dados pessoais para cumprimento da LGPD, inclusive quanto a eventual descarte realizado.*

10.10. *Bancos de dados formados a partir de contratos administrativos, notadamente aqueles que se proponham a armazenar dados pessoais, devem ser mantidos em ambiente virtual controlado, com registro individual rastreável de tratamentos realizados (LGPD, art. 37), com cada acesso, data, horário e registro da finalidade, para efeito de responsabilização, em caso de eventuais omissões, desvios ou abusos.*

10.10.1. *Os referidos bancos de dados devem ser desenvolvidos em formato interoperável, a fim de garantir a reutilização desses dados pela Administração nas hipóteses previstas na LGPD.*

10.11. *O contrato está sujeito a ser alterado nos procedimentos pertinentes ao tratamento de dados pessoais, quando indicado pela autoridade competente, em especial a ANPD por meio de opiniões técnicas ou recomendações, editadas na forma da LGPD.*

10.12. Os contratos e convênios de que trata o § 1º do art. 26 da LGPD deverão ser comunicados à autoridade nacional.

## **11. CLÁUSULA DÉCIMA PRIMEIRA – GARANTIA DE EXECUÇÃO**

11.2. Será exigida a prestação de garantia na presente contratação, conforme regras constantes do Termo de Referência.

## **12. CLÁUSULA DÉCIMA SEGUNDA – INFRAÇÕES E SANÇÕES ADMINISTRATIVAS**

12.1. As regras acerca de infrações e sanções administrativas referentes à execução do contrato são aquelas definidas no Termo de Referência, anexo a este Contrato.

## **13. CLÁUSULA DÉCIMA TERCEIRA – DA EXTINÇÃO CONTRATUAL**

13.1. *O contrato será extinto quando cumpridas as obrigações de ambas as partes, ainda que isso ocorra antes do prazo estipulado para tanto.*

13.2. *Se as obrigações não forem cumpridas no prazo estipulado, a vigência ficará prorrogada até a conclusão do objeto, caso em que deverá a Administração providenciar a readequação do cronograma fixado para o contrato.*

13.3. *Quando a não conclusão do contrato referida no item anterior decorrer de culpa do CONTRATADO:*

*13.3.1. ficará ele constituído em mora, sendo-lhe aplicáveis as respectivas sanções administrativas; e*

*13.3.2. poderá a Administração optar pela extinção do contrato e, nesse caso, adotará as medidas admitidas em lei para a continuidade da execução contratual.*

## **14. CLÁUSULA DÉCIMA QUARTA – ALTERAÇÕES**

14.1. Eventuais alterações contratuais reger-se-ão pela disciplina dos arts. 124 e seguintes da Lei nº 14.133, de 2021.

14.2. O CONTRATADO é obrigado a aceitar, nas mesmas condições contratuais, os acréscimos ou supressões que se fizerem necessários, até o limite de 25% (vinte e cinco por cento) do valor inicial atualizado do contrato, e, no caso de reforma de edifício ou de equipamento, o limite para os acréscimos será de 50% (cinquenta por cento).

14.3. As supressões resultantes de acordo celebrado entre as partes contratantes poderão exceder o limite de 25% (vinte e cinco por cento) do valor inicial atualizado do contrato.

14.4. As alterações contratuais deverão ser promovidas mediante celebração de termo aditivo, submetido à prévia aprovação da consultoria jurídica do CONTRATANTE, salvo nos casos de justificada necessidade de antecipação de seus efeitos, hipótese em que a formalização do aditivo deverá ocorrer no prazo máximo de 1 (um) mês.

14.5. Registros que não caracterizam alteração do contrato podem ser realizados por simples apostila, dispensada a celebração de termo aditivo, na forma do art. 136 da Lei nº 14.133, de 2021.

15. CLÁUSULA DÉCIMA QUINTA – DOTAÇÃO ORÇAMENTÁRIA

15.1. As despesas decorrentes da presente contratação correrão à conta de recursos específicos consignados no Orçamento Geral da União deste exercício, na dotação abaixo discriminada:

- I) Gestão/unidade: [...];
- II) Fonte de recursos: [...];
- III) Programa de trabalho: [...];
- IV) Elemento de despesa: [...]; e
- V) Plano interno: [...]; e
- VI) Nota de empenho: [...];

16. CLÁUSULA DÉCIMA SEXTA – DOS CASOS OMISSOS

16.1. Os casos omissos serão decididos pelo CONTRATANTE, segundo as disposições contidas na Lei nº 14.133, de 2021, e demais normas federais aplicáveis e, subsidiariamente, segundo as disposições contidas na Lei nº 8.078, de 1990 – Código de Defesa do Consumidor – e normas e princípios gerais dos contratos.

17. CLÁUSULA DÉCIMA SÉTIMA – PUBLICAÇÃO

17.1. Incumbirá ao CONTRATANTE divulgar o presente instrumento no Portal Nacional de Contratações Públicas (PNCP), na forma prevista no art. 94 da Lei 14.133, de 2021, bem como no respectivo sítio oficial na Internet, em atenção ao art. 91, *caput*, da Lei n.º 14.133, de 2021, e ao art. 8º, §2º, da Lei n. 12.527, de 2011, c/c art. 7º, §3º, inciso V, do Decreto n. 7.724, de 2012.

18. CLÁUSULA DÉCIMA OITAVA– FORO

18.1. Fica eleito o Foro da Justiça Federal em *Cruzeiro do Sul/AC*, Seção Judiciária do *Estado do Acre* para dirimir os litígios que decorrerem da execução deste Termo de Contrato que não puderem ser compostos pela conciliação, conforme art. 92, §1º, da Lei nº 14.133, de 2021.

*Cruzeiro do Sul, [dia] de [mês] de [2026].*

\_\_\_\_\_  
Representante legal do CONTRATANTE

\_\_\_\_\_  
Representante legal do CONTRATADO

TESTEMUNHAS:

1-

## 19. Responsáveis

Todas as assinaturas eletrônicas seguem o horário oficial de Brasília e fundamentam-se no §3º do Art. 4º do [Decreto nº 10.543, de 13 de novembro de 2020](#).

**ISAAC DA SILVA PIYAKO**

Autoridade competente



MINISTÉRIO DA SAÚDE - MS  
SECRETARIA DE SAÚDE INDÍGENA - SESAI  
DISTRITO SANITÁRIO ESPECIAL INDÍGENA DO ALTO RIO JURUÁ – DSEI ARJ

**OBRA DE REFORMA DA CASA DE SAÚDE INDÍGENA – CASAI  
RUA 21 DE ABRIL, S/N - GUARANI  
MÂNCIO LIMA – ACRE**

**MEMORIAL DESCRITIVO E  
ESPECIFICAÇÕES TÉCNICAS**

**FEVEREIRO DE 2026**





MINISTÉRIO DA SAÚDE - MS  
SECRETARIA DE SAÚDE INDÍGENA - SESAI  
DISTRITO SANITÁRIO ESPECIAL INDÍGENA DO ALTO RIO JURUÁ – DSEI ARJ

## Sumário

1.	INTRODUÇÃO.....	3
2.	RELAÇÃO DE PROJETOS.....	3
3.	DADOS BÁSICOS DA OBRA .....	3
4.	CONSIDERAÇÕES INICIAIS .....	4
5.	NORMAS GERAIS.....	4
6.	NORMAS APLICÁVEIS.....	7
7.	ADMINISTRAÇÃO LOCAL DA OBRA.....	9
8.	CANTEIRO DE OBRAS.....	9
9.	DEMOLIÇÕES E RETIRADAS .....	9
10.	PISOS, REVESTIMENTO E TRATAMENTO DE SUPERFÍCIES .....	10
11.	ESQUADRIAS, FERRAGENS E VIDROS.....	15
12.	COBERTURA.....	19
13.	INSTALAÇÕES HIDRÁULICAS .....	20
14.	PINTURAS .....	20
15.	ESTRUTURA ACESSO PRINCIPAL .....	22
16.	INSTALAÇÕES ELÉTRICAS E RECONDICIONAMENTO DO SISTEMA DE CLIMATIZAÇÃO .....	23
17.	PLAYGROUND.....	24
18.	CONSTRUÇÃO DE ABRIGO DE RESÍDUOS SÓLIDOS .....	24
19.	INCÊNDIO E PÂNICO .....	25
20.	SERVIÇOS FINAIS .....	26





MINISTÉRIO DA SAÚDE - MS  
SECRETARIA DE SAÚDE INDÍGENA - SESAI  
DISTRITO SANITÁRIO ESPECIAL INDÍGENA DO ALTO RIO JURUÁ – DSEI ARJ

## 1. INTRODUÇÃO

O presente memorial descritivo é parte integrante do Projeto Básico de Engenharia e Arquitetura e tem por objetivo apresentar a descrição técnica das soluções projetadas para a reforma da Casa de Saúde Indígena (CASAI) de Mâncio Lima, no estado do Acre, bem como a implantação de um playground e a construção de um abrigo de resíduos sólidos.

O documento considera as particularidades construtivas da edificação existente e as novas demandas de infraestrutura externa, observando suas condições de uso e as necessidades funcionais identificadas conforme diagnóstico técnico realizado.

A proposta contempla:

Intervenções na Edificação Existente: Reformas estruturais, funcionais e de acabamento na CASAI;

Infraestrutura de Lazer: Implantação de playground com equipamentos específicos e área de amortecimento;

Saneamento e Apoio: Construção de abrigo de resíduos sólidos, incluindo sistemas de esgoto e sinalização técnica.

Toda a execução observará as normas técnicas da Associação Brasileira de Normas Técnicas (ABNT), os princípios das boas práticas de engenharia e os critérios de segurança, acessibilidade e salubridade aplicáveis às unidades de apoio à saúde indígena. A obra será executada no âmbito do Distrito Sanitário Especial Indígena Alto Rio Juruá (DSEI-ARJ), visando à requalificação dos espaços físicos, melhoria da infraestrutura sanitária e maior conforto e bem-estar aos usuários e profissionais da saúde indígena.

## 2. RELAÇÃO DE PROJETOS

- a) PROJETO AS BUILT ARQUITETURA – CONSTRUÇÃO DE PLAYGROUND (0047445796);
- b) PROJETO ESTRUTURAL – PORTÃO DE ACESSO PRINCIPAL (0047450743);
- c) PROJETO PSCIP (0048344086);

## 3. DADOS BÁSICOS DA OBRA

- a) ENDEREÇO: Rua 21 de Abril, s/n – Guarani – Mâncio Lima/Acre;
- b) CONTRATANTE: Distrito Sanitário Especial Indígena Alto Rio Juruá – DSEI/ARJ;
- c) CONTRATADA: Empresa executora de construção e/ou reformas.
- d) FISCALIZAÇÃO: Acompanhamento e fiscalização técnica serão realizados por equipe designada pelo DSEI Alto Rio Juruá, conforme portaria de designação específica.





MINISTÉRIO DA SAÚDE - MS  
SECRETARIA DE SAÚDE INDÍGENA - SESAI  
DISTRITO SANITÁRIO ESPECIAL INDÍGENA DO ALTO RIO JURUÁ – DSEI ARJ

#### 4. CONSIDERAÇÕES INICIAIS

As descrições, especificações, plantas e detalhes apresentados deverão ser seguidos com toda a fidelidade por parte da CONTRATADA, podendo a FISCALIZAÇÃO impugnar serviços de montagens de estruturas, equipamentos, instalações, acabamentos que não condizem com este memorial.

É obrigação da CONTRATADA:

- A execução de todos os serviços descritos ou mencionados neste Memorial Descritivo compreendendo, para tanto, todos os materiais, mão de obra e equipamentos necessários, sendo de responsabilidade da CONTRATADA.
  - Realizar os serviços descritos no Memorial Descritivo, na Planilha Orçamentária e no Termo de Referência, de acordo com a melhor técnica aplicável, com zelo, diligência, de forma organizada, limpa e segura. No caso de eventuais divergências entre este memorial e demais partes integrantes do projeto, as dúvidas deverão ser dirigidas à FISCALIZAÇÃO.
- Comunicar à CONTRATANTE qualquer irregularidade relacionada com a execução dos serviços ou com os documentos e projetos pertinentes que possam comprometer a execução dos serviços e o bom andamento das atividades da CONTRATADA.
- Apresentar, antes do início dos serviços, a Anotação de Responsabilidade Técnica (ART) do Conselho Regional de Engenharia e Agronomia (CREA) ou Registro de Responsabilidade Técnica (RRT) do Conselho de Arquitetura e Urbanismo (CAU), nos termos da Lei nº 6.496/1977 e Lei nº 12.378/2010, conforme o caso, referente à execução da obra ou serviço, com a respectiva taxa recolhida, no início da obra. Os custos referentes à taxa de anotação da ART ou RTT serão de inteira responsabilidade da CONTRATADA. Quando houver qualquer alteração no Contrato, em termos de prazo, valor ou objeto, a respectiva ART deverá ser adaptada a esta nova situação.
- A CONTRATADA, antes do início dos serviços, deverá providenciar toda e qualquer documentação necessária à execução plena dos serviços contratados, com todos os custos às suas expensas.
- As despesas referentes a cópias, plotagens e outras correrão por conta da CONTRATADA.
- A CONTRATADA deverá manter obrigatoriamente na obra, no mínimo dois conjuntos completos do projeto, constando de Desenhos, Caderno de Discriminações Técnicas e Planilha de Quantidades. Um deverá ser para uso exclusivo dos profissionais executivos da obra e o outro para consultas da Fiscalização e área técnica da Contratada.

#### 5. NORMAS GERAIS





MINISTÉRIO DA SAÚDE - MS  
SECRETARIA DE SAÚDE INDÍGENA - SESAI  
DISTRITO SANITÁRIO ESPECIAL INDÍGENA DO ALTO RIO JURUÁ – DSEI ARJ

**MATERIAIS** - Todos os materiais a serem empregados deverão obedecer às especificações dos projetos e deste Memorial, devendo ser de primeira qualidade.

**PLANEJAMENTO DA OBRA** - Os serviços serão executados de acordo com o cronograma físico, devendo a CONTRATADA, sob a coordenação da Fiscalização, definir, antes do início dos serviços, um plano de obras coerente com os critérios de segurança, qualidade, racionalidade e economia.

**CONTROLES TECNOLÓGICOS** - A critério da Fiscalização a CONTRATADA se obrigará a efetuar um rigoroso controle tecnológico dos elementos utilizados na obra, de acordo com as normas brasileiras, sejam cimentos, agregados, água, concretos, tijolos cerâmicos, impermeabilizantes, telhas, eletrodutos, aço-ferro, esquadrias, vidros, forro, elementos cerâmicos, cabos elétricos, luminárias, louças, metais e outros, apresentando constantemente os resultados obtidos para a Fiscalização.

**AMOSTRAS** - A CONTRATADA deverá submeter à apreciação da Fiscalização, em tempo hábil, amostras dos materiais e/ou acabamentos a serem utilizados na obra. Só após análise e autorização de uso é que os materiais poderão ser instalados.

Todos os equipamentos ou materiais que, porventura, demandem maior tempo para instalação, fornecimento ou adoção, deverão ser providenciados pela CONTRATADA em tempo hábil, visando não acarretar descontinuidade à evolução da obra, em qualquer de suas etapas.

**ASSISTÊNCIA TÉCNICA** - Até o recebimento definitivo da obra ou serviço, a CONTRATADA deverá fornecer toda a assistência técnica necessária à solução das imperfeições detectadas na vistoria final, bem como as surgidas neste período, independente de sua responsabilidade civil.

**ALVARÁ DE CONSTRUÇÃO** - Todas as licenças, taxas e exigências da Prefeitura Municipal ou Administração Regional ou instância superior, serão a cargo da CONTRATADA, com os todos os custos às suas expensas.

**ANOTAÇÃO DE RESPONSABILIDADE TÉCNICA NO CREA / CAU** - A CONTRATADA deverá apresentar a Anotação de Responsabilidade Técnica (ART) do Conselho Regional de Engenharia e Agronomia (CREA) referente à execução da obra ou serviço, com a respectiva taxa recolhida, no início da obra. Os custos referentes à taxa de anotação da ART serão de inteira responsabilidade da CONTRATADA.

**DOCUMENTAÇÕES** - A CONTRATADA deverá providenciar toda e qualquer documentação necessária à execução dos serviços contratados, com todos os custos às suas expensas.

**LIGAÇÕES PROVISÓRIAS** – Caso haja necessidade da instalação provisória de energia, deve ser dimensionada para o barracão e para os equipamentos e iluminação constantes no canteiro, conforme a NBR 5410 e normas da concessionária de energia local.

A instalação provisória de água e esgoto deve ser projetada para atender as demandas da obra e dos funcionários desta, com a utilização de fonte de água potável e correta destinação dos efluentes do esgoto.

Estes deverão ser totalmente desativados após a conclusão da obra.





MINISTÉRIO DA SAÚDE - MS  
SECRETARIA DE SAÚDE INDÍGENA - SESAI  
DISTRITO SANITÁRIO ESPECIAL INDÍGENA DO ALTO RIO JURUÁ – DSEI ARJ

**TAXAS E IMPOSTOS** - Correrão por conta da CONTRATADA todas as despesas referentes a taxas e impostos em geral decorrentes da execução da obra.

**SEGUROS** - A CONTRATADA deverá providenciar, se necessário, Seguro de Risco de Engenharia para o período de duração da obra, com todos os custos às suas expensas.

Compete a esta providenciar, também, seguro contra acidentes, contra terceiros e outros, mantendo em dia os respectivos prêmios, com todos os custos às suas expensas.

**CONSUMO DE ÁGUA, ENERGIA, TELEFONE** - As despesas referentes ao consumo de água, energia elétrica, telefone, e outras correlatas correrão por conta da CONTRATADA, com todos os custos às suas expensas.

**TRANSPORTE DE PESSOAL, MATERIAIS E EQUIPAMENTOS.** - As despesas decorrentes do transporte de pessoal administrativo e técnico, bem como de operários, se houverem, serão de responsabilidade da CONTRATADA, com todos os custos às suas expensas.

O transporte de materiais e equipamentos referentes à execução da obra ou serviço será de responsabilidade da CONTRATADA, com todos os custos às suas expensas.

**CÓPIAS E PLOTAGENS** - As despesas referentes a cópias heliográficas, plotagens e outras correrão por conta da CONTRATADA, com todos os custos às suas expensas.

Esta deverá manter obrigatoriamente na obra, no mínimo, dois conjuntos completos de todos os projetos, constando de Desenhos, Caderno de Especificações Técnicas e Planilha de Quantidades.

**TRANSPORTE E ALIMENTAÇÃO DE PESSOAL** - As despesas decorrentes de transporte (quando necessário) e alimentação de pessoal no local de realização das obras ou serviços serão de responsabilidade da CONTRATADA.

**EQUIPAMENTOS DE PROTEÇÃO COLETIVA – EPC** - Em todos os itens da obra deverão ser fornecidos e instalados os Equipamentos de Proteção Coletiva que se fizerem necessários no decorrer das diversas etapas da obra, de acordo com o previsto na NR-18, da Portaria nº 3214 do Ministério do Trabalho, bem como demais dispositivos de segurança necessários.

**EQUIPAMENTOS DE PROTEÇÃO INDIVIDUAL – EPI** - Deverão ser fornecidos todos os Equipamentos de Proteção Individual necessários e adequados ao desenvolvimento de cada tarefa nas diversas etapas da obra, conforme previsto na NR-06 e NR-18, da Portaria nº 3214 do Ministério do Trabalho, bem como demais dispositivos de segurança necessários, cuja responsabilidade é da CONTRATADA.

**PCMAT - PROGRAMA DE CONDIÇÕES E MEIO-AMBIENTE DE TRABALHO NA INDÚSTRIA DA CONSTRUÇÃO, PCMSO - PROGRAMA DE CONTROLE MÉDICO E SAÚDE OCUPACIONAL,**

**PPRA - PROGRAMA DE PREVENÇÃO DE RISCOS AMBIENTAIS**

Será de responsabilidade da CONTRATADA a elaboração e implantação do PCMAT nas obras com 20 (vinte) trabalhadores ou mais, contemplando os aspectos da NR-18, PCMSO de acordo com NR-07, PPRA de acordo com NR-9 e os demais dispositivos complementares de segurança, com todos os custos às suas expensas.





MINISTÉRIO DA SAÚDE - MS  
SECRETARIA DE SAÚDE INDÍGENA - SESAI  
DISTRITO SANITÁRIO ESPECIAL INDÍGENA DO ALTO RIO JURUÁ – DSEI ARJ

O PCMAT deverá ser elaborado por Engenheiro de Segurança e executado por profissional legalmente habilitado na área de Segurança do Trabalho.

O PCMAT, O PCMSO e PPRA deverão ser mantidos na obra, à disposição da Fiscalização e do órgão regional do Ministério do Trabalho.

**VIGILÂNCIA** - É de responsabilidade da CONTRATADA, exercer severa vigilância na obra, tanto no período diurno como noturno. A função de vigia de obra destina-se a guarda desarmada da obra no período noturno. Pode esta ser feita por empresa especializada em segurança com homem armado desde que não gere custos adicionais ao DSEI/ARJ, devendo para isto a empresa contratada seguir as leis e normas vigentes no país sobre vigilância patrimonial.

**CARGAS E TRANSPORTES** - As cargas e os transportes (manuais ou mecanizados) de materiais deverão ser feitos de forma a não danificar as instalações existentes, obedecendo-se as normas de segurança do trabalho.

**INSTALAÇÃO DE PROTEÇÕES E ANDAIMES** - É de responsabilidade da CONTRATADA a execução das proteções necessárias, inclusive utilização de andaimes, assim como a sua segurança, atendendo as prescrições da NR8 e outras correlatas.

**REMOÇÃO DE ENTULHOS** - Será procedida a periódica remoção e transporte de entulhos e detritos que venham a se acumular no decorrer da obra. O transporte do entulho correrá a expensas da CONTRATADA.

**DANOS AO PRÉDIO** - Todos e quaisquer danos causados ao prédio, provenientes dos serviços a serem executados (circulação de homens e materiais, manuseio de materiais e equipamentos, etc.) deverão ser reparados pela CONTRATADA, a expensas da mesma.

**LIVRO DIÁRIO DE OBRA** - A CONTRATADA deverá, assim que iniciar os serviços, abrir e manter no canteiro o Livro de Ordem ou Diário de Obra que atenda a resolução 1024 do CONFEA. Neste será anotado todos os serviços executados diariamente, quaisquer ocorrências significativas, instruções e observações da Fiscalização, constando também: numeração das páginas, dias trabalhados acumulados, número de funcionários existentes na obra, ocorrência ou não de chuvas ou outras intempéries significativas e outras observações que se acharem necessários e que afetam o andamento da obra. Serão preenchidas diariamente as anotações em duas (2) vias, todas assinadas pelo Engenheiro Responsável Técnico e o Engenheiro Fiscal. A primeira via ficará com a Fiscalização, a segunda com a CONTRATADA.

**CONSIDERAÇÕES FINAIS** - Todos os serviços que sofrem interferência da implantação e/ou do Projeto de Fundações deverão ser somados ou subtraídos dos quantitativos e custos unitários estimados na planilha orçamentária.

A forma de apresentação deste trabalho e demais elementos fornecidos não poderá ser alegada, sob qualquer pretexto, como motivo de entendimento parcial ou incompleto por parte dos interessados, visto que a Seção de Logística/Engenharia do DSEI/ARJ encontra-se à disposição dos interessados para quaisquer esclarecimentos que se fizerem necessários.





MINISTÉRIO DA SAÚDE - MS  
SECRETARIA DE SAÚDE INDÍGENA - SESAI  
DISTRITO SANITÁRIO ESPECIAL INDÍGENA DO ALTO RIO JURUÁ – DSEI ARJ

As especificações dos materiais e a execução dos serviços deverão estar de acordo com as seguintes normas:

- Disposições legais federais, estaduais e municipais pertinentes.
- Resolução 307/2002 do CONAMA - Estabelece diretrizes, critérios e procedimentos para a gestão dos resíduos da construção civil;
- Regulamentos do Corpo de Bombeiros Estadual;
- Normas internacionais consagradas, em caso de falta de normas da ABNT, ou para complementar os temas previstos em normas nacionais;
- Portaria MARE nº 2.296/1997 – Práticas (SEAP) de Projetos, de Construção e de Manutenção;
- ABNT NBR NM280:2011 (IEC 60228) – Condutores de cobre para cabos isolados – Padronização;
- ABNT NBR NM 293:2004 – Terminologia de vidros planos e dos componentes acessórios a sua aplicação;
- ABNT NBR 5410:2004 – Instalações elétricas de baixa tensão;
- ABNT NBR 5626:2020 – Sistemas prediais de água fria e água quente - Projeto, execução, operação e manutenção;
- ABNT NBR 7199:2016 – Vidros na construção civil – Projeto, execução e aplicações;
- ABNT NBR 7200:1998 – Execução de revestimento de paredes e tetos de argamassas inorgânicas – Procedimento;
- ABNT NBR 7221:2012 – Agregado – Índice de desempenho de agregado miúdo contendo impurezas orgânicas – Método de ensaio;
- ABNT NBR 7229:1993 – Projeto, construção e operação de sistemas de tanques sépticos;
- ABNT NBR 8160:1999 – Sistemas prediais de esgoto sanitário – Projeto e Execução;
- ABNT NBR 9077:2001 – Saídas de emergência em edifícios;
- ABNT NBR 9574:2008 – Execução de impermeabilização;
- ABNT NBR 9575:2010 – Impermeabilização – Seleção e projeto;
- ABNT NBR 10844:1989 – Instalações prediais de águas pluviais;
- ABNT NBR 10898:2013 – Sistema de iluminação de emergência;
- ABNT NBR 11702:2019 – Tintas para construção civil – Tintas, vernizes, texturas e complementos para edificações não industriais – Classificação e requisitos;
- ABNT NBR 11905:2015 - Argamassa polimérica industrializada para impermeabilização;
- ABNT NBR 12554:2013 – Tintas para edificações não industriais – Terminologia;
- ABNT NBR 12693:2010 – Sistemas de proteção por extintor de incêndio;





MINISTÉRIO DA SAÚDE - MS  
SECRETARIA DE SAÚDE INDÍGENA - SESAI  
DISTRITO SANITÁRIO ESPECIAL INDÍGENA DO ALTO RIO JURUÁ – DSEI ARJ

- ABNT NBR 15465:2020 – Sistemas de eletrodutos plásticos para instalações elétricas de baixa tensão – Requisitos de desempenho;
- ABNT NBR 16280:2020 Reforma em edificações — Sistema de gestão de reformas – Requisitos;
- NBR 16.401:2008 – Instalações de ar condicionado – Sistemas centrais e unitários;
- ABNT NBR 16697:2018 – Cimento Portland – Requisitos;
- NR 10 – Segurança em instalações e serviços em eletricidade;
- NR 15 - Atividades e Operações Insalubres;
- NR 18 - Condições e Meio Ambiente de Trabalho na Indústria da Construção;
- NR 24 – Condições Sanitárias e de Conforto nos Locais de Trabalho;
- Prescrições e recomendações dos fabricantes relativos à instalação, uso, transporte e armazenagem dos produtos.
- Catálogo Técnico água fria – TIGRE;
- Catálogo Técnico esgoto – TIGRE;
- Manual Técnico – TIGRE;
- Placa de Obra – GOVERNO FEDERAL;
- Manual de Identidade Visual.

## **7. ADMINISTRAÇÃO LOCAL DA OBRA**

A administração local da obra será composta por uma equipe técnica designada especificamente para o acompanhamento, supervisão e execução adequada dos serviços contratados. Essa equipe atuará de forma contínua no canteiro de obras, garantindo o fiel cumprimento do cronograma, das especificações técnicas e das normas de segurança aplicáveis.

## **8. CANTEIRO DE OBRAS**

O canteiro de obras será implantado de forma a garantir a organização, a segurança e a funcionalidade dos serviços durante toda a execução da obra. Deverá atender às exigências das normas técnicas, em especial a NR 18 – Condições de Segurança e Saúde no Trabalho na Indústria da Construção, e estará devidamente sinalizado, isolado e dimensionado conforme a natureza da intervenção.

## **9. DEMOLIÇÕES E RETIRADAS**

Deverão ser removidos todos os revestimentos de piso, alvenarias e demais elementos construtivos existentes indicados nos projetos de reforma da Casa de Saúde Indígena (CASAI),





MINISTÉRIO DA SAÚDE - MS  
SECRETARIA DE SAÚDE INDÍGENA - SESAI  
DISTRITO SANITÁRIO ESPECIAL INDÍGENA DO ALTO RIO JURUÁ – DSEI ARJ

sendo seu transporte realizado em caçambas e o descarte final sob responsabilidade exclusiva da CONTRATADA.

Antes do início das demolições, deverá ser realizada uma inspeção técnica minuciosa, cabendo à CONTRATADA identificar os cuidados necessários para preservar as estruturas e instalações que permanecerão, evitando qualquer dano durante a retirada dos materiais.

A CONTRATADA será responsável pela limpeza contínua da área de trabalho e, ao término dos serviços, pela remoção integral dos entulhos, por meio de caçambas, conforme previsto nas normas ambientais e de segurança.

A execução das novas passagens para tubulações e demais aberturas deverá ocorrer na presença do responsável técnico da obra, assegurando-se que não haja interferência na estabilidade da estrutura existente.

Todos os serviços deverão ser conduzidos de forma organizada e limpa. Não será permitido encerrar a jornada de trabalho diária com o canteiro contendo entulhos, resíduos soltos, ferramentas espalhadas ou materiais fora de seus locais de armazenamento.

## **10. PISOS, REVESTIMENTO E TRATAMENTO DE SUPERFÍCIES**

### **I. PAREDES PARA PINTURA**

Quando especificado em projeto, poderão ser utilizadas argamassas pré-fabricadas, cujo armazenamento será feito em local seco e protegido.

No caso de optar pela mistura no canteiro todos os materiais componentes dos revestimentos, como cimento, areia, cal, água e outros serão da melhor procedência, para garantir a boa qualidade dos serviços.

Para o armazenamento, o cimento será colocado em pilhas que não ultrapassem 2 m de altura. A areia e a brita serão armazenadas em áreas reservadas para tal fim, previamente calculadas, considerando que os materiais, quando retirados dos caminhões, se espalharão, tomando a forma de uma pirâmide truncada. A armazenagem da cal será realizada em local seco e protegido, de modo a preservá-la das variações climáticas.

As diversas mesclas de argamassa usuais para revestimentos serão preparadas com particular cuidado, satisfazendo às seguintes indicações:

- As argamassas poderão ser misturadas em betoneiras ou manualmente; quando a quantidade de argamassa a manipular for insuficiente para justificar a mescla em betoneira, o amassamento poderá ser manual;
- Quando houver necessidade de grandes quantidades de argamassa para os revestimentos, o amassamento será mecânico e contínuo, devendo durar 3 minutos, contados a partir do momento em que todos os componentes, inclusive a água, estiverem lançados na betoneira;
- O amassamento manual será feito sob área coberta e de acordo com as circunstâncias e





MINISTÉRIO DA SAÚDE - MS  
SECRETARIA DE SAÚDE INDÍGENA - SESAI  
DISTRITO SANITÁRIO ESPECIAL INDÍGENA DO ALTO RIO JURUÁ – DSEI ARJ

recursos do canteiro de serviço, em masseiras, tabuleiros de superfícies planas impermeáveis e resistentes;

- De início, serão misturados a seco os agregados, (areia, saibro, quartzo e outros), com os aglomerantes ou plastificantes (cimento, cal, gesso e outros), revolvendo se os materiais a pá, até que a mescla adquira coloração uniforme. Em seguida, a mistura será disposta em forma de coroa, adicionando-se, paulatinamente, a água necessária no centro da coroa assim formada;
- O amassamento prosseguirá com os devidos cuidados, de modo a evitar perda de água ou segregação dos materiais, até formar uma massa homogênea, de aspecto uniforme e consistência plástica adequada;
- As quantidades de argamassa serão preparadas na medida das necessidades dos serviços a executar em cada etapa, a fim de evitar o início de endurecimento antes de seu emprego;
- As argamassas contendo cimento serão usadas dentro de 2 horas a contar do primeiro contato do cimento com a água;
- Nas argamassas de cal, contendo pequena proporção de cimento, a adição deste será realizada no momento do emprego;
- As argamassas de cal e areia serão curadas durante 4 dias após o seu preparo;
- Toda a argamassa que apresentar vestígios de endurecimento será rejeitada e inutilizada, sendo expressamente vedado tornar a amassá-la;
- A argamassa retirada ou caída das alvenarias e revestimentos em execução não poderá ser novamente empregada;
- No preparo das argamassas, será utilizada água apenas na quantidade necessária à plasticidade adequada;
- Após o início da pega da argamassa, não será adicionada água (para aumento de plasticidade) na mistura.

Os traços recomendados nesta Prática para as argamassas de revestimento poderão ser alterados mediante indicação do projeto ou exigência da Fiscalização.

As superfícies de alvenaria da Casa de Saúde Indígena (CASA) serão revestidas com massa única, aplicada diretamente sobre as paredes indicadas em projeto. A execução será realizada somente após a cura adequada das alvenarias e a instalação completa das tubulações embutidas.

A argamassa será composta por cimento, cal e areia no traço volumétrico 1:2:8, ou conforme orientação da fiscalização, devendo apresentar boa trabalhabilidade, aderência e resistência mecânica compatível com a finalidade da obra.

Antes da aplicação, as superfícies deverão estar limpas, isentas de partículas soltas e previamente umedecidas. A aplicação será feita de forma contínua, com espessura média entre 15 mm e 20 mm, promovendo o nivelamento adequado dos planos verticais.





MINISTÉRIO DA SAÚDE - MS  
SECRETARIA DE SAÚDE INDÍGENA - SESAI  
DISTRITO SANITÁRIO ESPECIAL INDÍGENA DO ALTO RIO JURUÁ – DSEI ARJ

Durante a execução, deverão ser realizadas guias verticais de referência com argamassa, utilizando-se fio de prumo para garantir o alinhamento e a planicidade. O acabamento será feito com régua e desempenadeira, assegurando superfícies uniformes, sem trincas, bolhas ou falhas de aderência.

As superfícies finalizadas deverão apresentar aspecto homogêneo, arestas definidas e integração com os demais elementos arquitetônicos, conforme projeto e normas técnicas aplicáveis. Todos os serviços serão submetidos à inspeção da fiscalização da obra.

Todas as etapas do processo executivo deverão ser inspecionadas pela Fiscalização, de modo que a superfície final se apresente bem homogênea, nivelada e acabada, e as arestas regulares, não se admitindo ondulações ou falhas, de conformidade com as indicações de projeto.

## **II. PISOS CERÂMICOS**

O assentamento do revestimento de piso deve respeitar as especificações das seguintes normas:

- NBR 13.753 Revestimento de piso interno ou externo com placas cerâmicas e com utilização de argamassa colante – Procedimento.
- NBR 13.816 Placas cerâmicas para revestimento – Terminologia.
- NBR 13.817 Placas cerâmicas para revestimento – Classificação.
- NBR 13.818 Placas cerâmicas para revestimento – Especificação e métodos de ensaios. ABNT.
- NBR 15.463 Placas cerâmicas para revestimento – Porcelanato. ABNT.
- NBR 14.081 Argamassa colante industrializada para assentamento de placas cerâmicas.
- NBR 14.992 – A.R. Argamassa à base de cimento Portland para rejuntamento de placas cerâmicas – Requisitos e métodos de ensaios. ABNT.

Certificado de Produto – Certificado, ficha técnica, folder ou carta do fabricante que contenha os dados técnicos reais dos produtos escolhidos.

Rigorosamente nos locais indicados na memória de cálculo, deverá ser assentado piso cerâmico ou porcelanato, tipo A, 1ª linha e no caso de esmaltados, possuir PEI-5, de marca de firma de reconhecido conceito no mercado nacional.

Deverão ser seguidas as seguintes referências técnicas:

- Coeficiente de atrito > 0.40;
- Absorção de água: 0 a 6%;
- Remoção de manchas: classe 04 ou 05;
- Resistência a ataques químicos: média a elevada;
- Carga de ruptura: > 1000N;
- Espessura mínima de 08 mm.





MINISTÉRIO DA SAÚDE - MS  
SECRETARIA DE SAÚDE INDÍGENA - SESAI  
DISTRITO SANITÁRIO ESPECIAL INDÍGENA DO ALTO RIO JURUÁ – DSEI ARJ

Os pisos cerâmicos serão de procedência conhecida e idônea, bem cozidos, textura homogênea, compactos, suficientemente duros para o fim a que se destinam, isentos de fragmentos calcários ou outro qualquer material estranho. Deverão apresentar arestas vivas, faces planas, coloração uniforme, sem rachaduras e dimensões perfeitamente regulares.

O armazenamento e o transporte dos pisos cerâmicos serão realizados de modo a evitar quebras, trincas, contato com substâncias nocivas e outras condições prejudiciais. As caixas serão empilhadas e agrupadas por tipo e discriminação da área a que se destinam.

A argamassa colante utilizada para a aplicação do piso deve ser especificada de acordo com o local da aplicação, com o cronograma da obra e com o uso do ambiente. Deve-se escolher a melhor opção de acordo com as especificações dadas pelo fabricante da argamassa.

A primeira operação consistirá na preparação da base do piso ou contrapiso adequado ao revestimento. Essa preparação deverá ser executada somente após a conclusão dos serviços de instalações embutidas.

A segunda operação consistirá na marcação dos níveis de acabamento, mediante a fixação, com argamassa, de cacos de cerâmica ou tacos de madeira nos cantos e no centro da área de aplicação, nas cotas indicadas no projeto. Em seguida a argamassa de assentamento será lançada e espalhada uniformemente com auxílio de réguas de alumínio ou de madeira, na espessura máxima de 2,5 cm. A argamassa de assentamento será constituída por cimento, cal hidratada e areia média ou fina, no traço volumétrico 1:0,5:5, quando não especificado pelo projeto ou Fiscalização.

A disposição dos pisos cerâmicos deverá ser planejada em função das características da área de aplicação, a fim de diminuir o recorte das peças e acompanhar, tanto quanto possível, as eventuais juntas verticais do revestimento das paredes. Serão tomados cuidados especiais no caso de juntas de dilatação, soleiras e encontros com outros tipos de pisos. De preferência, as peças recortadas serão assentadas com o recorte escondido sob os rodapés, cantoneiras de juntas, soleiras e outros arremates.

O assentamento será realizado com cuidado, apoiando-se a peça sobre a argamassa e batendo-se levemente com o cabo da colher, de modo a obter a superfície acabada uniforme, sem desníveis entre os pisos cerâmicos.

Segundo a NBR 13.753, as placas do revestimento devem ser assentadas com espaçamentos (ou juntas) entre elas, dimensionadas conforme o tamanho das peças a serem aplicadas.

O dimensionamento da largura das juntas está relacionado à dimensão das peças e às movimentações da alvenaria e da própria argamassa de assentamento ao qual o sistema está sujeito.

As normas de procedimento de execução não definem as dimensões das juntas de assentamento; dessa forma, é importante consultar as embalagens ou catálogos dos fabricantes, que indicam a espessura apropriada para a largura das juntas.

Para a execução das juntas de assentamento de forma adequada, recomenda-se





MINISTÉRIO DA SAÚDE - MS  
SECRETARIA DE SAÚDE INDÍGENA - SESAI  
DISTRITO SANITÁRIO ESPECIAL INDÍGENA DO ALTO RIO JURUÁ – DSEI ARJ

utilizar os espaçadores. As juntas de assentamento devem ser preenchidas com material de rejunte.

Antes de iniciar o assentamento, é importante verificar que o contra piso tenha sido executado com no mínimo 14 dias de antecedência e apresente uma superfície áspera, com espessura mínima de 2 cm. Caso haja desnível no contra piso, pode-se fazer a regularização com o uso de argamassa colante, desde que o desnivelamento máximo seja de 1 centímetro executado em 2 camadas de 0,5 centímetros cada. De acordo com a NBR 13.753, é obrigatória a aplicação de dupla colagem quando o revestimento tiver garras em seu tardo (verso da peça) com profundidade acima de 1 mm e quando o revestimento tiver uma área superior a 900 cm<sup>2</sup>.

A argamassa é aplicada tanto no substrato quanto na própria placa. Aplica-se argamassa no tardo (verso) da placa cerâmica, preenchendo as “garras”, formando uma camada uniforme e removendo o excesso de argamassa colante. Aplica-se argamassa também no substrato, formando cordões regulares de modo que, após a fixação das placas, esta argamassa forme uma camada única e continua entre as placas e o substrato.

Deve-se ter cuidado para que durante o assentamento as placas não fiquem empenadas com um dos lados mais alto. O desnivelamento máximo entre placas assentadas recomendado é de 2 mm.

Os produtos granilhados, rústicos e aderentes exigem cuidados no assentamento ou limpeza. No assentamento é muito importante aplicar cera líquida incolor na superfície para facilitar a limpeza e ao preencher as juntas, limpar imediatamente a superfície. Durante o uso pode ocorrer aderência de resíduos com mais facilidade e apresentar manchas por acúmulo de sujeira, por isso nesses casos, mantenha limpeza frequente, evitando que haja encardimento.

Todas as etapas do processo executivo deverão ser inspecionadas pela Fiscalização, de modo a verificar o perfeito alinhamento, nivelamento e uniformidade das superfícies, bem como os arremates, juntas, ralos e caimentos para o escoamento das águas pluviais, de conformidade com as indicações do projeto.

### **III. REVESTIMENTOS CERÂMICOS - PAREDES**

Os materiais serão de procedência conhecida e idônea e deverão obedecer às especificações de projeto. Os revestimentos cerâmicos, pastilhas e outros materiais serão cuidadosamente classificados no canteiro de serviço quanto à sua qualidade, calibragem e desempenho, rejeitando-se todas as peças que apresentarem defeitos de superfície, discrepâncias de bitolas ou empeno. As peças serão armazenadas em local seco e protegido, em suas embalagens originais de fábrica.

Serão testadas e verificadas as tubulações das instalações hidráulicas e elétricas quanto às suas posições e funcionamento. Quando cortados para passagem de canos, torneiras e outros elementos das instalações, os materiais cerâmicos não deverão conter rachaduras, de modo a se apresentarem lisos e sem irregularidades.

Cortes de material cerâmico, para constituir aberturas de passagem dos terminais





MINISTÉRIO DA SAÚDE - MS  
SECRETARIA DE SAÚDE INDÍGENA - SESAI  
DISTRITO SANITÁRIO ESPECIAL INDÍGENA DO ALTO RIO JURUÁ – DSEI ARJ

hidráulicos ou elétricos, terão dimensões que não ultrapassem os limites de recobrimento proporcionado pelos acessórios de colocação dos respectivos aparelhos.

Quanto ao seccionamento das cerâmicas, será indispensável o esmerilhamento da linha de cortes, de modo a se obter peças corretamente recortadas, com arestas vivas e perfeitas, sem irregularidades perceptíveis.

Antes do assentamento dos revestimentos cerâmicos, serão verificados os pontos das instalações elétricas e hidráulicas, bem como os níveis e prumos, a fim de obter arremates perfeitos e uniformes de piso e teto, especialmente na concordância dos revestimentos cerâmicos com o teto.

As paredes, devidamente preparadas, serão suficientemente molhadas com mangueira, no momento do assentamento dos revestimentos cerâmicos. Será insuficiente o umedecimento produzido por sucessivos jatos de água, contida em pequenos recipientes, conforme prática usual.

Para o assentamento das peças, tendo em vista a plasticidade adequada, deverá ser utilizada argamassa de cimento e areia no traço volumétrico 1:4, quando não especificado pelo projeto ou Fiscalização. Desde que especificados pelo projeto ou Fiscalização, poderão ser utilizadas argamassas pré-fabricadas, ou cimentos adicionados com cola adequada ao assentamento de revestimentos cerâmicos. As juntas terão espessura constante, não superior a 1,5 mm.

Onde as paredes formarem cantos vivos, estes serão protegidos por cantoneiras de alumínio, quando indicado em projeto. O rejuntamento será feito com rejunte industrial ou pasta de cimento branco e alvaiade no traço volumétrico 3:1, sendo terminantemente vedado o acréscimo de cal à pasta. A argamassa de rejuntamento será forçada para dentro das juntas, manualmente. Será removido o excesso de argamassa, antes da sua secagem.

Todas as sobras de material serão limpas, na medida em que os serviços sejam executados. Ao final dos trabalhos, os revestimentos cerâmicos serão limpos com auxílio de panos secos.

Todas as etapas do processo executivo deverão ser inspecionadas pela Fiscalização, de modo que a superfície final se apresente bem homogênea, nivelada e acabada, as juntas alinhadas e as arestas regulares, de conformidade com as indicações de projeto. Serão verificados o assentamento das placas e os arremates.

## **11. ESQUADRIAS, FERRAGENS E VIDROS**

### **ESQUADRIAS DE MADEIRA**

A madeira utilizada na execução de esquadrias deverá ser seca, isenta de nós, cavidades, carunchos, fendas e de todo e qualquer defeito que possa comprometer a sua durabilidade, resistência mecânica e aspecto. Serão recusados todos os elementos empenados, torcidos, rachados, lascados, portadores de quaisquer outras imperfeições ou confeccionados com madeiras de tipos diferentes.





MINISTÉRIO DA SAÚDE - MS  
SECRETARIA DE SAÚDE INDÍGENA - SESAI  
DISTRITO SANITÁRIO ESPECIAL INDÍGENA DO ALTO RIO JURUÁ – DSEI ARJ

Todas as peças de madeira receberão tratamento anticupim, mediante aplicação de produtos adequados, de conformidade com as especificações de projeto. Os adesivos a serem utilizados nas junções das peças de madeira deverão ser à prova d'água.

As esquadrias e peças de madeira serão armazenados em local abrigado das chuvas e isolado do solo, de modo a evitar quaisquer danos e condições prejudiciais.

A instalação das esquadrias deverá obedecer ao alinhamento, prumo e nivelamento indicados no projeto. Na colocação, não serão forçadas a se acomodarem em vãos fora de esquadro ou dimensões diferentes das indicadas no projeto. As juntas serão justas e dispostas de modo a impedir as aberturas resultantes da retração da madeira. Parafusos, cavilhas e outros elementos para a fixação das peças de madeira serão aprofundados em relação às faces das peças, a fim de receberem encabeçamento com tampões confeccionados com a mesma madeira. Se forem utilizados, os pregos deverão ser repuxados e as cavidades preenchidas com massa adequada, conforme especificação de projeto ou orientação do fabricante da esquadria.

As esquadrias serão instaladas por meio de elementos adequados, rigidamente fixados à alvenaria, concreto ou elemento metálico, por processo adequado a cada caso particular, de modo a assegurar a rigidez e estabilidade do conjunto. No caso de portas, os arremates das guarnições com os rodapés e revestimentos das paredes adjacentes serão executados de conformidade com os detalhes indicados no projeto.

As esquadrias deverão ser obrigatoriamente revestidas ou pintadas com verniz adequado, pintura de esmalte sintético ou material específico para a proteção da madeira. Após a execução, as esquadrias serão cuidadosamente limpas, removendo-se manchas e quaisquer resíduos de tintas, argamassas e gorduras.

Todas as etapas do processo executivo deverão ser inspecionadas pela Fiscalização, de modo a verificar a locação, o alinhamento, o nivelamento, o prumo, as dimensões e o formato das esquadrias, a vedação e o acabamento, de conformidade com o projeto. Serão verificados igualmente o funcionamento das partes móveis e a colocação das ferragens.

### **ESQUADRIAS DE ALUMÍNIO**

Todos os materiais utilizados nas esquadrias de alumínio deverão respeitar as indicações e detalhes do projeto, isentos de defeitos de fabricação. Os perfis, barras e chapas de alumínio utilizados na fabricação das esquadrias serão isentos de empenamentos, defeitos de superfície e diferenças de espessura. As dimensões deverão atender às exigências de resistência pertinentes ao uso, bem como aos requisitos estéticos indicados no projeto.

Será vedado o contato direto de peças de alumínio com metais pesados ou ligas metálicas com predomínio destes elementos, bem como com qualquer componente de alvenaria. O isolamento entre as peças poderá ser executado por meio de pintura de cromato de zinco, borracha clorada, elastômero plástico, betume asfáltico ou outro processo adequado, como metalização a zinco.

O projeto das esquadrias deverá prever a absorção de flechas decorrentes de





MINISTÉRIO DA SAÚDE - MS  
SECRETARIA DE SAÚDE INDÍGENA - SESAI  
DISTRITO SANITÁRIO ESPECIAL INDÍGENA DO ALTO RIO JURUÁ – DSEI ARJ

eventuais movimentos da estrutura, a fim de assegurar a indeformabilidade e o perfeito funcionamento das partes móveis das esquadrias. Todas as partes móveis serão providas de pingadeiras ou dispositivos que garantam a perfeita estanqueidade do conjunto, impedindo a penetração de águas pluviais.

Todas as ligações de esquadrias que possam ser transportadas inteiras da oficina para o local de assentamento serão realizadas por soldagem autógena, encaixe ou auto rebitagem. Na zona de solda não será tolerada qualquer irregularidade no aspecto da superfície ou alteração das características químicas e de resistência mecânica das peças. A costura de solda não deverá apresentar poros ou rachadura capazes de prejudicar a perfeita uniformidade da superfície, mesmo no caso de anterior processo de anodização.

Sempre que possível, deverá ser evitada a utilização de parafusos nas ligações de peças de alumínio. Se a sua utilização for estritamente necessária, os parafusos serão da mesma liga metálica das peças de alumínio, endurecidos a alta temperatura.

Os parafusos ou rebites para ligações de peças de alumínio e aço serão de aço cadmiado cromado. Antes da ligação, as peças de aço serão pintadas com tinta à base de cromato de zinco. As emendas realizadas através de rebites ou parafusos deverão ser perfeitamente ajustadas, sem folgas, diferenças de nível ou rebarbas. Todas as juntas serão vedadas com material plástico antivibratório e contra penetração de águas pluviais. O transporte, armazenamento e manuseio das esquadrias serão realizados de modo a evitar choques e atritos com corpos ásperos ou contato com metais pesados, como o aço, zinco ou cobre, ou substâncias ácidas ou alcalinas. Após a fabricação e até o momento de montagem, as esquadrias de alumínio serão recobertas com papel crepe, a fim de evitar danos nas superfícies das peças, especialmente na fase de montagem.

A instalação das esquadrias deverá obedecer ao alinhamento, prumo e nivelamento indicados no projeto. Na colocação, não serão forçadas a se acomodarem em vãos fora de esquadro ou dimensões diferentes das indicadas no projeto. As esquadrias serão instaladas através de contramarcos ou chumbadores de aço, rigidamente fixados na alvenaria ou concreto, de modo a assegurar a rigidez e estabilidade do conjunto, e adequadamente isolados do contato direto com as peças de alumínio por metalização ou pintura, conforme especificação para cada caso particular. As armações não deverão ser distorcidas quando aparafusadas aos chumbadores ou marcos.

Para combater a particular vulnerabilidade das esquadrias nas juntas entre os quadros ou marcos e a alvenaria ou concreto, desde que a abertura do vão não seja superior a 5 mm, deverá ser utilizado um calafetador de composição adequada, que lhe assegure plasticidade permanente.

Após a instalação, as esquadrias de alumínio deverão ser protegidas com aplicação de vaselina industrial ou óleo, que será removido ao final da execução dos serviços e obras, por ocasião da limpeza final e recebimento.

Todas as etapas do processo executivo deverão ser inspecionadas pela Fiscalização, de modo a verificar a locação, o alinhamento, o nivelamento, o prumo, as dimensões e o formato





MINISTÉRIO DA SAÚDE - MS  
SECRETARIA DE SAÚDE INDÍGENA - SESAI  
DISTRITO SANITÁRIO ESPECIAL INDÍGENA DO ALTO RIO JURUÁ – DSEI ARJ

das esquadrias, a vedação e o acabamento, de conformidade com o projeto. Serão verificados igualmente o funcionamento das partes móveis e a colocação das ferragens. As esquadrias de vãos envidraçados, sujeitos à ação de intempéries, serão submetidas a testes específicos de estanqueidade, utilizando-se jato de mangueira d'água sob pressão, de conformidade com as especificações de projeto.

### **ESQUADRIAS DE VIDRO**

**VIDRO COMUM** - Os vidros serão de procedência conhecida e idônea, de características adequadas ao fim a que se destinam, sem empenamentos, claros, sem manchas, bolhas e de espessura uniforme. Os vidros deverão obedecer aos requisitos da NBR 11706.

O transporte e o armazenamento dos vidros serão realizados de modo a evitar quebras e trincas, utilizando-se embalagens adequadas e evitando-se estocagem em pilhas.

Os componentes da vidraçaria e materiais de vedação deverão ser recebidos em recipientes hermeticamente lacrados, contendo a etiqueta do fabricante. Os vidros permanecerão com as etiquetas de fábrica, até a instalação e inspeção da Fiscalização.

Os vidros serão entregues nas dimensões previamente determinadas, obtidas através de medidas realizadas pelo fornecedor nas esquadrias já instaladas, de modo a evitar cortes e ajustes durante a colocação. As placas de vidro deverão ser cuidadosamente cortadas, com contornos nítidos, sem folga excessiva com relação ao requadro de encaixe, nem conter defeitos, como extremidades lascadas, pontas salientes e cantos quebrados. As bordas dos cortes deverão ser esmerilhadas, de modo a se tornarem lisas e sem irregularidades.

Antes da colocação nas esquadrias, os vidros deverão ser limpos, de modo que as superfícies fiquem isentas de umidade, óleo, graxa ou qualquer outro material estranho.

A película protetora das peças de alumínio deverá ser removida com auxílio de solvente adequado. Os vidros serão colocados sobre dois apoios de neoprene, fixados à distância de  $\frac{1}{4}$  do vão, nas bordas inferiores, superiores e laterais do caixilho. Antes da colocação, os cantos das esquadrias serão selados com mastique elástico, aplicado com auxílio de espátula ou pistola apropriada. Um cordão de mastique será aplicado sobre todo o montante fixo do caixilho, nas partes onde será apoiada a placa de vidro.

O vidro será pressionado contra o cordão, de modo a resultar uma fita de mastique com espessura final de cerca de 3 mm. Os baguetes removíveis serão colocados sob pressão, contra um novo cordão de mastique, que deverá ser aplicado entre o vidro e o baguete, com espessura final de cerca de 2 mm. Em ambas as faces da placa de vidro, será recortado o excedente do material de vedação, com posterior complementação com espátula nos locais de falha.

Para a fixação das placas de vidro nos caixilhos, também poderão ser usadas gaxetas de neoprene pré-moldadas, que deverão adaptar-se perfeitamente aos diferentes perfis de alumínio. Após a selagem dos cantos das esquadrias com mastique elástico, será aplicada uma





MINISTÉRIO DA SAÚDE - MS  
SECRETARIA DE SAÚDE INDÍGENA - SESAI  
DISTRITO SANITÁRIO ESPECIAL INDÍGENA DO ALTO RIO JURUÁ – DSEI ARJ

camada de 1 mm de mastique, aproximadamente, sobre o encosto fixo do caixilho, colocando-se a gaxeta de neoprene sob pressão. Sobre o encosto da gaxeta, será aplicada mais uma camada de 01 mm de mastique, aproximadamente, sobre a qual será colocada a gaxeta de neoprene, com leve pressão, juntamente com a montagem do baguete.

### **FERRAGENS**

As ferragens a serem instaladas nas esquadrias deverão obedecer às indicações e especificações do projeto quanto ao tipo, função e acabamento. As ferragens serão fornecidas juntamente com os acessórios, incluindo os parafusos de fixação nas esquadrias.

Todas as ferragens serão embaladas separadamente e etiquetadas com o nome do fabricante, tipo, quantidade e discriminação da esquadria a que se destinam. Em cada pacote serão incluídos os desenhos do modelo, chaves, instruções e parafusos necessários à instalação nas esquadrias.

O armazenamento das ferragens será realizado em local coberto e isolado do solo, de modo a evitar quaisquer danos e condições prejudiciais.

A instalação das ferragens será realizada com particular cuidado, de modo que os rebaixos ou encaixes para as dobradiças, fechaduras, chapas-testas e outros componentes tenham a conformação das ferragens, não se admitindo folgas que exijam emendas, taliscas de madeira ou outros meios de ajuste. O ajuste deverá ser realizado sem a introdução de esforços nas ferragens.

As ferragens não destinadas à pintura serão protegidas com tiras de papel ou fita crepe, de modo a evitar escorrimento ou respingos de tinta.

Deverá ser verificada a conformidade dos materiais e acabamentos com as especificações de projeto, bem como o ajuste, fixação e funcionamento das ferragens.

## **12. COBERTURA**

A cobertura da edificação será mantida ou reformada conforme as indicações do projeto executivo, visando garantir estanqueidade, conforto térmico e durabilidade dos materiais empregados. Os serviços incluirão substituição ou reposição de telhas danificadas, reforço ou substituição de estruturas de apoio, e aplicação de elementos de vedação e acabamento necessários.

Caso a intervenção envolva a substituição total ou parcial da cobertura, os materiais a serem utilizados deverão atender aos seguintes critérios:

Estrutura: em madeira de boa qualidade, seca, tratada contra fungos e cupins, ou metálica, conforme especificação em projeto;

Telhamento: telhas metálicas tipo ONDULADA, com inclinação, fixação e sobreposição conforme orientações do fabricante e normas técnicas aplicáveis;





MINISTÉRIO DA SAÚDE - MS  
SECRETARIA DE SAÚDE INDÍGENA - SESAI  
DISTRITO SANITÁRIO ESPECIAL INDÍGENA DO ALTO RIO JURUÁ – DSEI ARJ

Durante a execução dos serviços, a CONTRATADA deverá garantir a proteção das áreas internas contra intempéries, adotando medidas provisórias, quando necessário, para preservar os ambientes e instalações existentes.

Todos os materiais empregados deverão ser novos, de primeira qualidade e previamente aprovados pela fiscalização. Os serviços deverão seguir as recomendações das normas da ABNT, em especial a NBR 7190 (madeira), NBR 8800 (estruturas metálicas) e NBR 15575 (desempenho de edificações), além das instruções técnicas do fabricante dos materiais empregados.

Ao final da intervenção, a cobertura deverá apresentar-se estável, estanque, devidamente acabada e com perfeito escoamento das águas pluviais.

### **13. INSTALAÇÕES HIDRÁULICAS**

As instalações hidráulicas da edificação serão executadas em conformidade com as normas técnicas vigentes, especialmente a ABNT NBR 5626 (Instalação predial de água fria), NBR 8160 (Sistemas prediais de esgoto sanitário) e NBR 7229 (Sistemas de tratamento de esgoto sanitário – Projeto, construção e operação).

As tubulações deverão ser corretamente identificadas, fixadas, vedadas e testadas, garantindo estanqueidade e pleno funcionamento dos sistemas antes do fechamento das alvenarias e pisos. Todos os materiais utilizados deverão ser novos, certificados e compatíveis com os sistemas implantados.

Os rasgos em alvenaria para passagem de tubulações devem ser executados seguindo rigorosamente o projeto executivo. Deve-se atentar, além do posicionamento das tubulações, para a posição dos registros e pontos de alimentação.

Toda tubulação deverá ser soldada de acordo com as recomendações do fabricante, utilizando solução limpadora e adesivo, após o lixamento destas superfícies externas. A parte interna das peças e conexões também deverá ser limpa com solução limpadora apropriada. Será aplicado na ponta e bolsa o adesivo (solda). Deverá ser encaixada rapidamente uma peça na outra, observando se a ponta penetrou totalmente na bolsa.

A CONTRATADA será responsável pela perfeita execução, funcionamento e acabamento dos pontos hidráulicos, entregando as instalações em condições adequadas de uso.

### **14. PINTURAS**

Para as execuções dos serviços de pintura diversas deverão ser seguidas as orientações indicadas nas normas da ABNT, principalmente: NBR 11702 (Tintas para edificações não industriais – classificação), NBR 12554 (Tintas para edificações não industriais – Terminologia) e NBR 9050 (Acessibilidade a edificações, mobiliário, espaços e equipamentos urbanos), entre outras pertinentes ao assunto.

Para a execução de qualquer tipo de pintura, deverão ser observadas as seguintes





MINISTÉRIO DA SAÚDE - MS  
SECRETARIA DE SAÚDE INDÍGENA - SESAI  
DISTRITO SANITÁRIO ESPECIAL INDÍGENA DO ALTO RIO JURUÁ – DSEI ARJ

diretrizes gerais:

- As superfícies a serem pintadas serão cuidadosamente limpas, escovadas e raspadas, de modo a remover sujeiras, poeiras e outras substâncias estranhas;
- As superfícies a pintar serão protegidas quando perfeitamente secas e lixadas; · cada demão de tinta somente será aplicada quando a precedente estiver perfeitamente seca, devendo-se observar um intervalo de 24 horas entre demãos sucessivas;
- Igual cuidado deverá ser tomado entre demãos de tinta e de massa plástica, observando um intervalo mínimo de 48 horas após cada demão de massa;
- Deverão ser adotadas precauções especiais, a fim de evitar respingos de tinta em superfícies não destinadas à pintura, como vidros, ferragens de esquadrias e outras.

Antes do início de qualquer trabalho de pintura, preparar uma amostra de cores com as dimensões mínimas de 0,50 x 1,00 m no próprio local a que se destina, para aprovação da Fiscalização. Deverão ser usadas as tintas já preparadas em fábricas, não sendo permitidas composições, salvo se especificadas pelo projeto ou Fiscalização. As tintas aplicadas serão diluídas conforme orientação do fabricante e aplicadas na proporção recomendada. As camadas serão uniformes, sem corrimento, falhas ou marcas de pincéis.

Os recipientes utilizados no armazenamento, mistura e aplicação das tintas deverão estar limpos e livres de quaisquer materiais estranhos ou resíduos. Todas as tintas serão rigorosamente misturadas dentro das latas e periodicamente mexidas com uma espátula limpa, antes e durante a aplicação, a fim de obter uma mistura densa e uniforme e evitar a sedimentação dos pigmentos e componentes mais densos.

Para pinturas internas de recintos fechados, serão usadas máscaras, salvo se forem empregados materiais não tóxicos. Além disso, deverá haver ventilação forçada no recinto. Os trabalhos de pintura em locais desabrigados serão suspensos em tempos de chuva ou de excessiva umidade.

Todos os materiais deverão ser recebidos em seus recipientes originais, contendo as indicações do fabricante, identificação da tinta, numeração da fórmula e com seus rótulos intactos. A área para o armazenamento será ventilada e vedada para garantir um bom desempenho dos materiais, bem como prevenir incêndios ou explosões provocadas por armazenagem inadequada. Esta área será mantida limpa, sem resíduos sólidos, que serão removidos ao término de cada dia de trabalho.

De modo geral, os materiais básicos que poderão ser utilizados nos serviços de pintura são:

- Corantes, naturais ou superficiais; · dissolventes;
- Diluentes, para dar fluidez;
- Aderentes, propriedades de aglomerantes e veículos dos corantes;
- Cargas, para dar corpo e aumentar o peso;





MINISTÉRIO DA SAÚDE - MS  
SECRETARIA DE SAÚDE INDÍGENA - SESAI  
DISTRITO SANITÁRIO ESPECIAL INDÍGENA DO ALTO RIO JURUÁ – DSEI ARJ

- Plastificante, para dar elasticidade;
- Secante, com o objetivo de endurecer e secar a tinta.

De acordo com a classificação das superfícies, estas serão convenientemente preparadas para o tipo de pintura a que serão submetidas.

**SUPERFÍCIES REBOCADAS** - Em todas as superfícies rebocadas, deverão ser verificadas eventuais trincas ou outras imperfeições visíveis, aplicando-se enchimento de massa, conforme o caso, e lixando-se levemente as áreas que não se encontrem bem niveladas e apumadas. As superfícies deverão estar perfeitamente secas, sem gordura, lixadas e seladas para receber o acabamento.

No caso da existência de fissuras até 0,5 mm deverá ser feito o tratamento destas com a massa apropriada, tipo sela-trinca, levando-se em consideração que o conjunto final deve estar pronto para receber a pintura especificada.

As pinturas deverão ser executadas atendendo rigorosamente as especificações e detalhes existentes em projeto, além das recomendações dos fabricantes dos produtos utilizados.

Toda a superfície pintada deverá apresentar, depois de concluída, uniformidade quanto à textura, tonalidade e brilho (fosco, acetinado ou brilhante), devendo ser aplicadas tantas demãos de tinta quantas forem necessárias ao perfeito acabamento.

Deverão ser evitados escorrimentos e salpicos de tinta nas superfícies não destinadas à pintura. Os salpicos que não puderem ser evitados deverão ser removidos enquanto a tinta estiver fresca, com removedor adequado.

Antes da aplicação da pintura das paredes internas os rebocos destas levarão selador e massa látex PVA em duas (2) ou três (3) demãos mínimas, com intervalo mínimo de 3 (três) horas entre as demãos. Para finalizar será executado acabamento em tinta látex acrílica, própria para áreas internas, na cor branco gelo, três (3) demãos mínimas.

As paredes executadas em alvenaria receberão, após emassamento, PINTURA ACRÍLICA SEMI-BRILHO, NA COR BRANCO GELO.

## 15. ESTRUTURA ACESSO PRINCIPAL

A estrutura do acesso principal da Casa de Saúde Indígena (CASAI) passará por **revitalização e reforço estrutural**, com o objetivo de garantir segurança, funcionalidade e durabilidade ao sistema de entrada da unidade.

Os serviços incluirão:

- **Revitalização do portão metálico existente**, com lixamento mecânico ou manual das superfícies, tratamento anticorrosivo com fundo preparador e pintura de acabamento em tinta esmalte sintético de alta resistência, na cor indicada pela fiscalização;
- **Instalação de motor para portão automatizado**, compatível com o peso e o modelo do





MINISTÉRIO DA SAÚDE - MS  
SECRETARIA DE SAÚDE INDÍGENA - SESAI  
DISTRITO SANITÁRIO ESPECIAL INDÍGENA DO ALTO RIO JURUÁ – DSEI ARJ

portão, incluindo suporte, base metálica, sistema de acionamento, fim de curso, controle remoto e quadro de comando, conforme especificações do fabricante. A ligação elétrica deverá seguir as normas da ABNT e será integrada ao quadro geral da edificação;

- **Reforço na estrutura de concreto existente**, onde será fixado o portão e o motor, por meio de recuperação de pilares e vigas de apoio, com utilização de argamassa reparadora, chapisco aderente e aplicação de barras ou chumbadores metálicos, conforme necessidade verificada em campo. Serão garantidas estabilidade, alinhamento e resistência à tração e ao impacto, conforme os esforços atuantes.

A CONTRATADA deverá garantir o perfeito funcionamento do portão automatizado, bem como o alinhamento entre folhas, trilhos, batentes e elementos estruturais, assegurando fechamento seguro e silencioso. A instalação final deverá apresentar excelente acabamento e atender às condições de segurança exigidas pela norma **ABNT NBR 16280** e pelas orientações da fiscalização da obra.

#### 16. INSTALAÇÕES ELÉTRICAS E RECONDICIONAMENTO DO SISTEMA DE CLIMATIZAÇÃO

As instalações elétricas serão executadas de acordo com as normas técnicas vigentes, em especial a ABNT NBR 5410 – Instalações elétricas de baixa tensão, contemplando a substituição ou adequação de eletrodutos, condutores e demais dispositivos elétricos, conforme a necessidade de readequação funcional e de segurança da edificação.

Todos os materiais a serem utilizados deverão ser novos, certificados, compatíveis com a carga instalada e com a destinação dos ambientes, garantindo a seletividade, proteção dos circuitos e o correto dimensionamento de disjuntores e cabos.

As instalações deverão atender às exigências de segurança, eficiência energética e acessibilidade, sendo observadas as boas práticas de identificação dos circuitos, organização dos quadros e aterramento.

O sistema de climatização existente será recondicionado, abrangendo:

- Remoção e reinstalação das unidades tipo Split, com verificação de sua integridade física e funcional;
- Limpeza técnica interna e externa das unidades condensadora e evaporadora, com higienização dos filtros e serpentinas;
- Fixação adequada das unidades, respeitando altura, ventilação e pontos de escoamento definidos em norma.

Ao final dos serviços, todas as instalações deverão estar em perfeito funcionamento, com os equipamentos testados, os quadros energizados e os sistemas de climatização operando de forma segura, silenciosa e eficiente.





MINISTÉRIO DA SAÚDE - MS  
SECRETARIA DE SAÚDE INDÍGENA - SESAI  
DISTRITO SANITÁRIO ESPECIAL INDÍGENA DO ALTO RIO JURUÁ – DSEI ARJ

## 17. PLAYGROUND

Será implantado um conjunto de playground na área externa da Casa de Saúde Indígena (CASAI), composto por escorregador, gangorra, escada vertical e balanço, todos fabricados em madeira de lei tratada, com cantos arredondados, acabamento lixado e fixação segura ao solo, garantindo resistência, estabilidade e segurança para o uso infantil.

A área dos brinquedos será preparada com colchão de areia lavada, em espessura adequada para absorção de impactos, conforme orientação da fiscalização, proporcionando superfície segura e confortável para as atividades recreativas.

O entorno do playground será delimitado com meio-fio de concreto, organizando e separando a área dos brinquedos do jardim adjacente, além de conter o material de absorção de impacto (areia).

Todos os brinquedos e superfícies de uso infantil deverão seguir as orientações de segurança estabelecidas pela ABNT NBR 16071 – Equipamentos e superfícies de absorção de impacto para playground – Requisitos de segurança, devendo ser instalados com distanciamento, acesso e acabamento adequados ao público-alvo.

A execução será realizada de forma nivelada e estável, garantindo o uso seguro e funcional do espaço. Todos os serviços serão inspecionados pela fiscalização da obra.

## 18. CONSTRUÇÃO DE ABRIGO DE RESÍDUOS SÓLIDOS

### Infraestrutura e Superestrutura

Fundação e Estrutura: O projeto prevê escavação manual para vigas baldrame e sapatas. A estrutura será em concreto armado (FCK = 25 MPa), com o uso de armações de aço CA-50 e CA-60 em diversos diâmetros (5mm, 8mm e 10mm) para pilares, vigas e lajes.

Impermeabilização: As vigas baldrame receberão impermeabilização com emulsão asfáltica em duas demãos para proteger a estrutura contra umidade.

### Alvenarias e Fechamentos

Paredes: Serão executadas em blocos cerâmicos furados (9x19x19 cm) com argamassa de assentamento manual.

Ventilação: O abrigo contará com elementos vazados de concreto (cobogós) de 7x50x50 cm para garantir a ventilação necessária ao armazenamento de resíduos.

Esquadrias: Prevê-se a instalação de portas de alumínio de abrir com lambri, incluindo fechaduras externas completas.

### Revestimentos e Pisos

Paredes Internas: Receberão revestimento cerâmico esmaltado de 60x60 cm em toda a altura das paredes.

Pisos: O piso interno será composto por lastro de concreto magro, tela de aço soldada e





MINISTÉRIO DA SAÚDE - MS  
SECRETARIA DE SAÚDE INDÍGENA - SESAI  
DISTRITO SANITÁRIO ESPECIAL INDÍGENA DO ALTO RIO JURUÁ – DSEI ARJ

contrapiso de argamassa. O acabamento final do piso será em pintura de poliuretano acrílico sobre primer poliuretano.

Área Externa: Haverá execução de calçada (passeio) de concreto armado com 8 cm de espessura ao redor da estrutura.

Área Externa: Haverá execução de calçada (passeio) de concreto armado com 8 cm de espessura ao redor da estrutura.

#### **Instalações e Equipamentos**

Sinalização de Resíduos: Serão instaladas placas de acrílico para identificação dos tipos de resíduos (Resíduo A e E, e Resíduo D).

Combate a Incêndio: O abrigo terá um extintor de incêndio portátil de PQS (4 kg) protegido por um abrigo externo em chapa de aço

Sistema de Esgoto: A instalação inclui tubos de PVC para esgoto e a construção de um sumidouro circular em alvenaria de tijolos para o descarte adequado de efluentes da lavagem do abrigo.

#### **Cobertura e Pintura Final**

Cobertura: O abrigo terá laje de cobertura impermeabilizada com argamassa polimérica/membrana acrílica em três demãos.

Pintura: As paredes externas e internas (onde não houver cerâmica) receberão pintura látex acrílica premium.

### **19. INCÊNDIO E PÂNICO**

Serão executadas as adequações necessárias ao sistema de proteção contra incêndio e pânico da Casa de Saúde Indígena (CASAI), conforme as exigências da legislação vigente e das normas técnicas aplicáveis, em especial a ABNT NBR 13714 (Sistema de combate a incêndio por extintores) e as diretrizes do Corpo de Bombeiros Militar do Estado do Acre (CBMAC).

Os serviços compreenderão a instalação de extintores portáteis, devidamente dimensionados e distribuídos conforme a carga de incêndio dos ambientes, fixados em suportes metálicos ou de parede, com sinalização fotoluminescente de acordo com a norma ABNT NBR 13434.

Serão implantadas rotas de fuga desobstruídas, com instalação de luminárias de emergência autônomas, placas de sinalização e identificação de saídas de emergência, respeitando os critérios de visibilidade, altura e posicionamento definidos pelas normas técnicas e pela fiscalização da obra.

Para o atendimento à cozinha, será instalada uma Central de Gás (GLP) em área externa e protegida contra danos físicos, composta por compartimento em alvenaria de tijolos cerâmicos maciços com ventilação natural permanente para evitar o acúmulo de gases, contando com tubulações em cobre ou aço galvanizado devidamente identificadas na cor amarela e





MINISTÉRIO DA SAÚDE - MS  
SECRETARIA DE SAÚDE INDÍGENA - SESAI  
DISTRITO SANITÁRIO ESPECIAL INDÍGENA DO ALTO RIO JURUÁ – DSEI ARJ

obrigatoriamente submetidas a testes de estanqueidade antes do início da operação, conforme as normas de segurança vigentes e as especificações de alvenaria deste memorial.

Todos os materiais e equipamentos deverão possuir certificação do INMETRO, e a instalação deverá assegurar a funcionalidade e o atendimento aos critérios mínimos de segurança exigidos para edificações de saúde, conforme classificação de ocupação e uso.

## **20. SERVIÇOS FINAIS**

Ao término da execução dos serviços, será realizada a limpeza geral da edificação, compreendendo a remoção de resíduos, detritos de obra, poeira, manchas de argamassa, tinta e demais impurezas das superfícies horizontais e verticais. Serão utilizados produtos adequados a cada tipo de material, garantindo a integridade dos revestimentos, esquadrias, pisos, louças e equipamentos instalados.

A CONTRATADA deverá entregar todos os ambientes limpos, organizados e em plenas condições de uso, conforme exigido pela fiscalização da obra.

Será instalada placa de comunicação visual institucional, conforme padrão do órgão contratante, contendo logotipos oficiais, identificação da unidade (CASAI), ministério vinculado e, se aplicável, informações do programa de investimentos. A placa deverá ser confeccionada em material resistente às intempéries, com acabamento de qualidade, cores nítidas e fixação firme em local visível.

Todos os serviços finais deverão ser executados com atenção aos detalhes e com padrão de acabamento compatível com a natureza da edificação, sendo inspecionados e aprovados pela fiscalização.

Cruzeiro do Sul/AC 10 de fevereiro de 2026

**Carlos Maicon Magalhães Lima**

Engenheiro Civil

CREA: nº 0115330828



ANEXO B



ESTADO DO ACRE  
CORPO DE BOMBEIROS MILITAR  
DIRETORIA DE ATIVIDADES TÉCNICAS  
DIVISÃO DE ANÁLISE DE PROJETOS

MEMORIAL DESCRITIVO

**Título: Regularização de edificação comercial.**

**Ocupação/Uso (NT-01): Serviço de saúde e institucional.**

**Divisão (NT-01): H-3.**

**Descrição (NT-01): Hospital e assemelhado.**

**Finalidade:**

- ☒ (X) Aprovação  
☐ ( ) Substituição (projeto nº 000-00-00)  
☐ ( ) Aprovação conforme NT-41  
☐ ( ) Substituição conforme NT-41 (projeto nº 000-00-00)

**Espaço reservado para o carimbo do CBMAC:**



ESTADO DO ACRE  
CORPO DE BOMBEIROS MILITAR

**Nº DE APROVAÇÃO DO PROJETO**

179 - 06 - 2025

- ☒ (X) Projeto Original  
☐ ( ) Recarimbamento. Nº do projeto aprovado:  
☐ ( ) Substituição Parcial. Nº do projeto aprovado:  
☐ ( ) Substituição Total. Nº do projeto aprovado:  
☐ ( ) Por adequação de edificação existente;  
Data da Comprovação \_\_\_\_/\_\_\_\_/\_\_\_\_  
☐ ( ) Com Parecer Técnico nº:

**APROVADO**

**Em:** 10 / 06 / 2025

**ANALISTA – CARIMBO E ASSINATURA**

**CMT DA OBM**

**MEMORIAL DESCRITIVO – SEGURANÇA CONTRA INCÊNDIO E PÂNICO**

<b>1) Obra</b>				
Endereço: Rua 21 de Abril S/Nº.				
Bairro: Guarani.			Município: Mâncio Lima – Acre.	
<b>2) Proprietário / Responsável</b>				
Nome: DISTRITO SANITÁRIO ESPECIAL INDÍGENA ALTO RIO JURUÁ.				
CNPJ/CPF: 00.394.544/0063-88.				
<b>3) Autor do Projeto</b>				
Nome: Carlos Maicon Magalhães Lima.			CREA: Nº 011533082-8.	
E-mail: eng.maiconlima@gmail.com			Contato: (68)99972 3731.	
<b>4) Forma de Apresentação</b>				
<input checked="" type="checkbox"/> (X) Projeto Técnico				
<input type="checkbox"/> ( ) Projeto Técnico para Ocupação Temporária em Edificação Permanente				
<input type="checkbox"/> ( ) Projeto Técnico para Instalação e Ocupação Temporária				
<b>5) Características da Edificação (NT-14)</b>				
Ocupação/Uso <b>Predominante:</b>				
Descrição: Hospital e assemelhado.			Divisão: H-3.	
CNAE: 8610-1/01.			Área: 1.146,00 m²	
Carga de Incêndio: 300 MJ/m²			Risco: Baixo.	
Ocupação/Uso <b>Secundários:</b>				
Descrição:			Divisão:	
CNAE:			Área: m²	
Carga de Incêndio: MJ/m²			Risco:	
Área existente: m²		A demolir: m²		A construir: m²
Área Total: 1.146,00 m²		Altura (piso a piso): 3,00 m		Nº de Pavimentos: 2
<b>6) Medidas de Segurança contra Incêndio e Pânico</b>				
<input type="checkbox"/> ( ) Acesso de viatura de Corpo de Bombeiros		<input type="checkbox"/> ( ) Alarme de incêndio		
<input type="checkbox"/> ( ) Segurança estrutural nas edificações		<input checked="" type="checkbox"/> (X) Sinalização de Emergência		
<input type="checkbox"/> ( ) Compartimentação horizontal		<input checked="" type="checkbox"/> (X) Extintores		
<input type="checkbox"/> ( ) Compartimentação vertical		<input type="checkbox"/> ( ) Hidrantes e Mangotinhos		
<input checked="" type="checkbox"/> (X) Controle de Material de Acabamento		<input type="checkbox"/> ( ) Chuveiros Automáticos		
<input type="checkbox"/> ( ) Brigada de Incêndio		<input type="checkbox"/> ( ) Controle de Fumaça		
<input checked="" type="checkbox"/> (X) Saídas de Emergência		<input checked="" type="checkbox"/> (X) Central de Gás		
<input checked="" type="checkbox"/> (X) Iluminação de Emergência		<input type="checkbox"/> ( ) SPDA		
<input type="checkbox"/> ( ) Detecção de Incêndio		<input type="checkbox"/> ( ) Hidrante Urbano		
<input type="checkbox"/> ( ) Outros. Descrever:				
<b>7) Riscos Especiais</b>				
<input type="checkbox"/> ( ) Armazenamento de líquidos inflamáveis		<input type="checkbox"/> ( ) Fogos de artifício		
<input type="checkbox"/> ( ) Gás Liquefeito de Petróleo		<input type="checkbox"/> ( ) Vaso sob pressão (Caldeira)		
<input type="checkbox"/> ( ) Armazenamento de produtos perigosos		<input type="checkbox"/> ( ) Outros (especificar)		
<b>7.1) Utilização de Gás Liquefeito de Petróleo GLP, recipientes de 13kg</b>				
Quantidade:				
Capacidade Total:				
<b>8) Pavimentos ou Setores</b>				
<b>8.1) Número de pavimentos</b>				
Subterrâneo: 0		Térreo: 1	Elevado: 1	Total: 2
<b>8.2) Discriminação</b>				
Pavimento ou Setor	Área construída	Pé Direito	Utilização	Lotação

Térreo	1.022,00m <sup>2</sup>	3,00m	Casa de apoio a saúde	43 Pessoas
Pav. superior	124,00m <sup>2</sup>	3,00m	Auditório	105 Pessoas
Total:				148 Pessoas

**EXTINTORES**

9) Proteção por Extintores			
Discriminação por Pavimentos ou Setores			
Pavimento ou Setor	Agente extintor/carga(kg)	Capacidade Extintora	Quantidade
Térreo	ABC 4Kg	2A:20-B:C	5
Central de GÁZ	ABC 6Kg	3A:20-B:C	1
Pav. superior	ABC 4Kg	2A:20-B:C	1
Total de Unidades Extintoras: 7.			

**ILUMINAÇÃO DE EMERGÊNCIA**

10) Iluminação de emergência	
<input type="checkbox"/> Balizamento	<input checked="" type="checkbox"/> Aclaramento
Acumuladores/gerador tipo:	
<input type="checkbox"/> Grupo moto gerador	<input type="checkbox"/> Central de baterias <input checked="" type="checkbox"/> Blocos Autônomos
Quantidade: 16.	Tempo de funcionamento: 1:00 (uma hora)

**SINALIZAÇÃO DE EMERGÊNCIA**

11) Sinalização de Emergência	
Código:	Quantidade:
S1	2
S2	7
S3	28
S8	2
S12	5
M1	1
E5	7

**SAÍDA DE EMERGÊNCIA**

12) Saída de Emergência		
População total (pessoas): 148	Nº de pessoas do pavimento mais populoso: 105 pessoas	
Distância máxima a percorrer (m)	NT-11: 40,00 metros.	Projeto: 34,00 metros.
12.1) Acessos e descargas (por elemento distinto)		
Quantidade	Largura (m)	Localização
12.2) Escadas e rampas (por elemento distinto)		
Quantidade	Largura (m)	Localização
1	1,10	Acesso ao auditório
12.3) Portas (por elemento distinto)		
Quantidade	Largura (m)	Localização
1	4,00	Elevação frontal.
1	1,40	Elevação frontal.
Anexar cálculo		
GRUPO H-3		
TÉRREO		
CÁLCULO DA POPULAÇÃO		
NT 11 – Anexo A – Tabela 01 – Critério Adotado:		
<ul style="list-style-type: none"> <li>Para divisão (H-3): Uma pessoa e meia por leito e uma pessoa por 7m<sup>2</sup> nas demais áreas.</li> </ul>		
QUADRO DE ÁREA		
PAV.	AMBIENTE	(M <sup>2</sup> )
TOTAL	FATOR	PESSOAS

Térreo	Gerencia enf. nutrição	11,85	11,85	7	1
	Sala curativos	7,90	7,90	7	1
	Farmácia	12,72	12,72	7	1
	Ref. funcionários	12,30	12,30	7	1
	Administração	13,50	13,50	7	1
	Assistente social	11,25	11,25	7	1
	Aten. nutrição	9,00	9,00	7	1
	Aten. enfermagem	23,85	23,85	7	3
	Enfermaria 1	26,02	26,02		1,5
	Enfermaria 2	22,05	22,05		1,5
	Malária	10,71	10,71	7	1
	Esterilização	10,71	10,71	7	1
	Enfermaria 3	31,22	31,22		1,5
	Enfermaria 5	30,42	30,42		1,5
	Enfermaria 6	30,15	30,15		1,5
	Enfermaria 4	30,88	30,88		1,5
	Isolamento	29,84	29,84		1,5
	Brinquedoteca	16,53	16,53	7	2
	Refeitório	56,81	56,81	7	8
	Cozinha	30,73	30,73	7	4
	Despensa	8,42	8,42	7	1
	Almoxarifado	9,03	9,03	7	1
	Repouso	11,73	11,73	7	1
	Despensa	10,50	10,50	7	1
	Coleta TB	9,50	9,50	7	1
	Lab. TB	8,45	8,45	7	1
	<b>TOTAL</b>				<b>43</b>

**População total térreo= 43 pessoas**

**Obs: Foi considerado a unidade de passagem (C):**

**Para acesso/descarga -> C= 30**

#### **CÁLCULO DO NÚMERO DE UNIDADES DE PASSAGEM**

##### **PARA ACESSO/DESCARGA:**

**$N = P / C \rightarrow N = 43/30 \rightarrow N = 1,43 \rightarrow N = 2$**

Onde:

N = número de unidades de passagem, arredondado para número inteiro superior.

P = população, conforme coeficiente da Tabela 3 do Anexo A e critérios das seções 5.3 e 5.4.1.1.

C = capacidade da unidade

**Número de saídas necessárias por unidade de passagem:**

PARA ACESSO/DESCARGA: 2

#### SAÍDAS EXISTENTES

0,55m = valor que corresponde a uma unidade de passagem

Saída principal = 4,00 metros  $\rightarrow 4,00/0,55 = 7,27 \rightarrow 7$  Unidades de Passagem

Saída frontal = 1,40 metros  $\rightarrow 1,40/0,55 = 2,54 \rightarrow 2$  Unidades de Passagem

Total de unidades de passagem existentes na edificação para acesso/descarga: 9 unidades.

### GRUPO H-3

#### PAVIMENTO SUPERIOR

#### CÁLCULO DA POPULAÇÃO

NT 11 – Anexo A – Tabela 01 – Critério Adotado:

- Para divisão (F-5): Uma pessoa por m<sup>2</sup> de área.

QUADRO DE ÁREA					
PAV.	AMBIENTE	(M <sup>2</sup> )	TOTAL	FATOR	PESSOAS
Superior	Auditório	105,25	105,25	1	105
TOTAL					105

**População total superior= 105 pessoas**

*Obs: Foi considerado a unidade de passagem (C):*

Para acesso/descarga escadas e rampas  $\rightarrow C= 75$

#### CÁLCULO DO NÚMERO DE UNIDADES DE PASSAGEM

##### PARA ACESSO/DESCARGA:

$N = P / C \rightarrow N = 105/75 \rightarrow N = 1,40 \rightarrow N = 2$

Onde:

N = número de unidades de passagem, arredondado para número inteiro superior.

P = população, conforme coeficiente da Tabela 3 do Anexo A e critérios das seções 5.3 e 5.4.1.1.

C = capacidade da unidade

**Número de saídas necessárias por unidade de passagem:**

PARA ACESSO/DESCARGA: 2

#### SAÍDAS EXISTENTES

0,55m = valor que corresponde a uma unidade de passagem

Escada = 1,10 metros  $\rightarrow 1,10/0,55 = 2,00 \rightarrow 2$  Unidades de Passagem

Total de unidades de passagem existentes na edificação para acesso/descarga: 2 unidades.

**CONCLUSÃO**

As saídas de emergências e acessos atendem as ocupações exigidas pela NT 11/CBMAC.

**CONTROLE DE MATERIAL DE ACABAMENTO E REVESTIMENTO****13) Controle de material de acabamento e revestimento**

Piso	Acabamento	Classe I, II-A, III-A ou IV-A
	Revestimento	
Parede	Acabamento	Classe I, II-A ou III-A
	Revestimento	
Teto	Acabamento	Classe I ou II-A
	Revestimento	

**CENTRAL DE GLP****14) Central de GLP**

Tipo: 45Kg	Quantidade: 2	Capacidade total: 90kg
<b>23.1) Proteção por extintores</b>		
Agente extintor e carga	Capacidade extintora	Quantidade
ABC 6kG	3A:20-B:C	1

Total de unidades extintoras:

**23.2) Classificação**

23.2.1) Localização:	(X) de superfície	( ) Enterrados	( ) Aterrados
23.2.2) Manuseio:	(X) Transportáveis	( ) Estacionários	
23.2.3) Abastecimento:	( ) No local	(X) Trocáveis	

**22.3) Observações****Observações:**

A instalação de gás obedecerá aos regulamentos locais vigentes, bem como as indicações do projeto específico;

Serão observadas, para a instalação de gás e para a elaboração do projeto específico, as normas de segurança (DNC – Portaria 027/96) e de execução (NBR 13523/2006, NBR 13932/97 e NBR 14024/00);

Todos os equipamentos a gás serão ligados, por meio de conexões rígidas a instalação interna, através de um registro que permitirá isolar ou retirar o aparelho sem necessidade de interromper o abastecimento de gás aos demais aparelhos;

Toda instalação de gás será verificada pela fiscalização quanto às perfeitas condições técnicas de execução, funcionamento e segurança;

O gás (GLP), em hipótese alguma, será canalizado na fase líquida no interior das edificações;

A pressão de projeto para a instalação da central e GLP é de 1,50 Kgf/cm<sup>2</sup>;

A pressão de trabalho entre regulador de segundo estágio e qualquer ponto de consumo deve ser, no máximo, igual a 300 mmca.

**Este espaço poderá ser utilizado para completar ou prestar informações**

No ato da inspeção de habite-se a ser realizada pelo CBMAC, toda a instalação de gás deve estar instalada e com os devidos testes de estanqueidade realizados, inclusive com os medidores, recipientes de gás e registro geral de corte.

– Toda e qualquer edificação, independentemente do tipo de ocupação, ou mesmo área construída, deverá atender ao que determina a **Lei nº 1137 de 29 de julho de 1994** e as

**Normas Técnicas do Corpo de Bombeiros Militar do Estado do Acre, que estiverem em vigência.**

**15) Local e data:**

Cruzeiro do Sul – Acre, junho de 2025.

\_\_\_\_\_  
Proprietário ou Responsável pelo uso  
RG: \_\_\_\_\_

\_\_\_\_\_  
Autor do Projeto  
CREA ou CAU: \_\_\_\_\_

**DSEI ALTO RIO JURUÁ**  
**CNPJ: 00.394.544/0063-88**

**Obra**  
**REFORMA DA CASAI MÂNCIO LIMA/AC - DSEI/ARJ - ONERADO**

**Bancos**  
**SINAPI - 09/2025 - Acre**  
**SBC - 10/2025 - Acre**  
**ORSE - 08/2025 - Sergipe**  
**EMBASA - 06/2025 - sem\_encargos**

**B.D.I.**  
**22,23%**

**Encargos Sociais**  
**Não Desonerado:**  
**Horista: 114,25%**  
**Mensalista: 70,11%**

**Planilha Orçamentária Resumida**

Item	Descrição				Quant.	Total
1	ADMINISTRAÇÃO LOCAL DA OBRA				1	28.992,00
2	CANTEIRO DE OBRAS				1	10.234,70
3	DEMOLIÇÕES E RETIRADAS				1	14.494,08
4	PISOS, REVESTIMENTO E TRATAMENTO DE SUPERFÍCIES				1	176.085,47
5	ESQUADRIAS, FERRAGENS E VIDROS				1	62.053,08
6	COBERTURA				1	54.881,13
7	INSTALAÇÕES HIDROSSANITÁRIAS				1	50.820,66
8	PINTURAS				1	124.461,12
9	ESTRUTURA ACESSO PRINCIPAL				1	11.968,24
10	INSTALAÇÕES ELÉTRICAS E RECONDICIONAMENTO DO SISTEMA DE CLIMATIZAÇÃO				1	23.029,29
11	INCÊNDIO E PÂNICO				1	10.756,52
12	SERVIÇOS FINAIS				1	7.524,28

<b>Total sem BDI</b>	<b>470.726,99</b>
<b>Total do BDI</b>	<b>104.573,58</b>
<b>Total Geral</b>	<b>575.300,57</b>

CARLOS MAICON MAGALHÃES LIMA  
ENGENHEIRO CIVIL - CREA: 20.923/D-AC

RUA FORMOSO - FORMOSO - Cruzeiro do Sul / AC  
(68) 9928-5478 / DSEIARJ.SESAI@SAUDE.GOV.BR

**DSEI ALTO RIO JURUÁ**  
**CNPJ: 00.394.544/0063-88**

**Obra**  
**REFORMA DA CASAI MÂNCIO LIMA/AC - DSEI/ARJ - ONERADO**

**Bancos**  
**SINAPI - 09/2025 - Acre**  
**SBC - 10/2025 - Acre**  
**ORSE - 08/2025 - Sergipe**  
**EMBASA - 06/2025 -**  
**sem\_encargos**

**B.D.I.**  
**22,23%**

**Encargos Sociais**  
**Não Desonerado:**  
**Horista: 114,25%**  
**Mensalista: 70,11%**

**Orçamento Sintético**

Item	Código	Banco	Descrição	Und	Quant.	Valor Unit	Valor Unit com BDI	Total
<b>1</b>			<b>ADMINISTRAÇÃO LOCAL DA OBRA</b>		<b>1</b>		<b>28.992,00</b>	<b>28.992,00</b>
1.1	90777	SINAPI	ENGENHEIRO CIVIL DE OBRA JUNIOR COM ENCARGOS COMPLEMENTARES	H	64	129,79	158,64	10.152,96
1.2	90776	SINAPI	ENCARREGADO GERAL COM ENCARGOS COMPLEMENTARES	H	384	40,14	49,06	18.839,04
<b>2</b>			<b>CANTEIRO DE OBRAS</b>		<b>1</b>		<b>10.234,70</b>	<b>10.234,70</b>
2.1	103689	SINAPI	FORNECIMENTO E INSTALAÇÃO DE PLACA DE OBRA COM CHAPA GALVANIZADA E ESTRUTURA DE MADEIRA. AF 03/2022 PS	m²	3,025	465,25	568,67	1.720,22
2.2	012212	SBC	BARRACAO PARA DEPOSITO EM CHAPA DE MADEIRA COMPENSADA	m²	8	870,75	1.064,31	8.514,48
<b>3</b>			<b>DEMOLIÇÕES E RETIRADAS</b>		<b>1</b>		<b>14.494,08</b>	<b>14.494,08</b>
3.1	97645	SINAPI	REMOÇÃO DE JANELAS, DE FORMA MANUAL, SEM REAPROVEITAMENTO. AF 09/2023	m²	28,8	28,24	34,51	993,88
3.2	97644	SINAPI	REMOÇÃO DE PORTAS, DE FORMA MANUAL, SEM REAPROVEITAMENTO. AF 09/2023	m²	26,88	10,94	13,37	359,38
3.3	97650	SINAPI	REMOÇÃO DE TRAMA DE MADEIRA PARA COBERTURA, DE FORMA MANUAL, SEM REAPROVEITAMENTO. AF 09/2023	m²	47,85	8,77	10,71	512,47
3.4	97625	SINAPI	DEMOLIÇÃO DE ALVENARIA PARA QUALQUER TIPO DE BLOCO, DE FORMA MECANIZADA, SEM REAPROVEITAMENTO. AF 09/2023	m³	19,606	56,55	69,12	1.355,16
3.5	97634	SINAPI	DEMOLIÇÃO DE REVESTIMENTO CERÂMICO, DE FORMA MECANIZADA COM MARTELETE, SEM REAPROVEITAMENTO. AF 09/2023	m²	276,913	8,24	10,07	2.788,51
3.6	104789	SINAPI	DEMOLIÇÃO DE PISO DE CONCRETO SIMPLES, DE FORMA MANUAL, SEM REAPROVEITAMENTO. AF 09/2023	m³	3,6025	227,77	278,40	1.002,93
3.7	90444	SINAPI	RASGO LINEAR MECANIZADO EM CONTRAPISO, PARA RAMAIS/ DISTRIBUIÇÃO DE INSTALAÇÕES HIDRÁULICAS, DIÂMETROS MENORES OU IGUAIS A 40 MM. AF 09/2023 PS	M	23,2	16,08	19,65	455,88
3.8	90443	SINAPI	RASGO LINEAR MANUAL EM ALVENARIA, PARA RAMAIS/ DISTRIBUIÇÃO DE INSTALAÇÕES HIDRÁULICAS, DIÂMETROS MENORES OU IGUAIS A 40 MM. AF 09/2023	M	19,5	8,95	10,93	213,13
3.9	97626	SINAPI	DEMOLIÇÃO DE PILARES E VIGAS EM CONCRETO ARMADO, DE FORMA MANUAL, SEM REAPROVEITAMENTO. AF 09/2023	m³	0,7245	650,44	795,03	575,99
3.10	97665	SINAPI	REMOÇÃO DE LUMINÁRIAS, DE FORMA MANUAL, SEM REAPROVEITAMENTO. AF 09/2023	UN	60	2,06	2,51	150,60
3.11	104790	SINAPI	DEMOLIÇÃO DE PISO DE CONCRETO SIMPLES, DE FORMA MECANIZADA COM MARTELETE, SEM REAPROVEITAMENTO. AF 09/2023	m³	39,7632	125,23	153,06	6.086,15
<b>4</b>			<b>PISOS, REVESTIMENTO E TRATAMENTO DE SUPERFÍCIES</b>		<b>1</b>		<b>176.085,47</b>	<b>176.085,47</b>
4.1	87273	SINAPI	REVESTIMENTO CERÂMICO PARA PAREDES INTERNAS COM PLACAS TIPO ESMALTADA DE DIMENSÕES 33X45 CM APLICADAS NA ALTURA INTEIRA DAS PAREDES. AF 02/2023 PE	m²	300,6523	78,24	95,63	28.751,37

**DSEI ALTO RIO JURUÁ**  
**CNPJ: 00.394.544/0063-88**

4.2	87249	SINAPI	REVESTIMENTO CERÂMICO PARA PISO COM PLACAS TIPO ESMALTADA DE DIMENSÕES 45X45 CM APLICADA EM AMBIENTES DE ÁREA MENOR QUE 5 M2. AF 02/2023 PE	m²	16,8	85,83	104,91	1.762,48
4.3	87250	SINAPI	REVESTIMENTO CERÂMICO PARA PISO COM PLACAS TIPO ESMALTADA DE DIMENSÕES 45X45 CM APLICADA EM AMBIENTES DE ÁREA ENTRE 5 M2 E 10 M2. AF 02/2023 PE	m²	14,185	73,97	90,41	1.282,46
4.4	87251	SINAPI	REVESTIMENTO CERÂMICO PARA PISO COM PLACAS TIPO ESMALTADA DE DIMENSÕES 45X45 CM APLICADA EM AMBIENTES DE ÁREA MAIOR QUE 10 M2. AF 02/2023 PE	m²	66,066	64,44	78,76	5.203,35
4.5	87267	SINAPI	REVESTIMENTO CERÂMICO PARA PAREDES INTERNAS COM PLACAS TIPO ESMALTADA DE DIMENSÕES 20X20 CM APLICADAS A MEIA ALTURA DAS PAREDES. AF 02/2023 PE	m²	3,2	75,99	92,88	297,21
4.6	160600	SBC	ARGAMASSA DE REGULARIZACAO IMPERMEAVEL 1 CAMADA	m²	235,038	74,31	90,82	21.346,15
4.7	023154	SBC	RECUPERACAO E REPARO DE PISOS CIMENTADOS	m²	564,66	37,17	45,43	25.652,50
4.8	023070	SBC	REVESTIMENTOS-REPARO EM TRINCAS/RECOMP.FAIXA REVEST.L=0,50m	M	24,5	52,48	64,14	1.571,43
4.9	87777	SINAPI	EMBOÇO OU MASSA ÚNICA EM ARGAMASSA TRAÇO 1:2:8, PREPARO MANUAL, APLICADA MANUALMENTE EM PANOS DE FACHADA COM PRESENÇA DE VÃOS, ESPESSURA DE 25 MM. AF 08/2022	m²	52,395	75,85	92,71	4.857,54
4.10	94279	SINAPI	ASSENTAMENTO DE GUIA (MEIO-FIO) EM TRECHO RETO, CONFECCIONADA EM CONCRETO PRÉ-FABRICADO, DIMENSÕES 39X6,5X6,5X19 CM (COMPRIMENTO X BASE INFERIOR X BASE SUPERIOR X ALTURA), PARA DELIMITAÇÃO DE JARDINS, PRAÇAS OU PASSEIOS. AF 01/2024	M	55,94	62,10	75,90	4.245,84
4.11	92403	SINAPI	EXECUÇÃO DE PAVIMENTO EM PISO INTERTRAVADO, COM BLOCO 16 FACES DE 22 X 11 CM, ESPESSURA 6 CM. AF 10/2022	m²	497,09	133,51	163,18	81.115,14
<b>5</b>			<b>ESQUADRIAS, FERRAGENS E VIDROS</b>		<b>1</b>		<b>62.053,08</b>	<b>62.053,08</b>
5.1	RF_CS08	Próprio	JANELA DE ALUMÍNIO DE CORRER COM 4 FOLHAS, BATENTE E FERRAGENS, EXCLUSIVE ACABAMENTO, ALIZAR E CONTRAMARCO, FIXAÇÃO COM PARAFUSO. FORNECIMENTO E INSTALAÇÃO.	m²	28,8	459,67	561,85	16.181,28
5.2	91338	SINAPI	PORTA DE ALUMÍNIO DE ABRIR COM LAMBRI, COM GUARNIÇÃO, FIXAÇÃO COM PARAFUSOS - FORNECIMENTO E INSTALAÇÃO. AF_12/2019	m²	24,36	909,63	1.111,84	27.084,42
5.3	91315	SINAPI	KIT DE PORTA DE MADEIRA PARA PINTURA, SEMI-OCA (LEVE OU MÉDIA), PADRÃO POPULAR, 90X210CM, ESPESSURA DE 3,5CM, ITENS INCLUSOS: DOBRADIÇAS, MONTAGEM E INSTALAÇÃO DO BATENTE, FECHADURA COM EXECUÇÃO DO FURO - FORNECIMENTO E INSTALAÇÃO. AF 12/2019	UN	5	1.085,32	1.326,58	6.632,90
5.4	100660	SINAPI	ALIZAR DE 5X1,5CM PARA PORTA FIXADO COM PREGOS, PADRÃO POPULAR - FORNECIMENTO E INSTALAÇÃO. AF 12/2019	M	200	7,50	9,16	1.832,00
5.5	91307	SINAPI	FECHADURA DE EMBUTIR PARA PORTAS INTERNAS, COMPLETA, ACABAMENTO PADRÃO POPULAR, COM EXECUÇÃO DE FURO - FORNECIMENTO E INSTALAÇÃO. AF 12/2019	UN	13	80,44	98,32	1.278,16
5.6	RF_CS09	Próprio	JANELA DE ALUMÍNIO E VIDRO TIPO GUILHOTINA COM BANCADA DE GRANITO 1,50 X 1,10M - FORNECIMENTO E INSTALAÇÃO	UN	1	1.740,03	2.126,83	2.126,83
5.7	99862	SINAPI	GRADIL EM ALUMÍNIO FIXADO EM VÃOS DE JANELAS, FORMADO POR TUBOS DE 3/4". AF 04/2019	m²	1,56	659,33	805,89	1.257,18
5.8	112634	SBC	JANELA DE CORRER 4 FOLHAS EM ALUMINIO NATURAL COM VIDRO 6MM	m²	5,1	750,67	917,54	4.679,45
5.9	8970	ORSE	Tela de nylon tipo mosquiteiro com moldura em aluminio anodizado natural	m²	5,28	96,43	117,86	622,30

RUA FORMOSO - FORMOSO - Cruzeiro do Sul / AC  
(68) 9928-5478 / DSEIARJ.SESA@SAUDE.GOV.BR

**DSEI ALTO RIO JURUÁ**  
**CNPJ: 00.394.544/0063-88**

5.10	102151	SINAPI	INSTALAÇÃO DE VIDRO LISO INCOLOR, E = 3 MM, EM ESQUADRIA DE MADEIRA, FIXADO COM BAGUETE. AF_01/2021	m²	1,28	229,19	280,13	358,56
<b>6</b>			<b>COBERTURA</b>		<b>1</b>		<b>54.881,13</b>	<b>54.881,13</b>
6.1	92543	SINAPI	TRAMA DE MADEIRA COMPOSTA POR TERÇAS PARA TELHADOS DE ATÉ 2 ÁGUAS PARA TELHA ONDULADA DE FIBROCIMENTO, METÁLICA, PLÁSTICA OU TERMOACÚSTICA, INCLUSO TRANSPORTE VERTICAL. AF_07/2019	m²	47,85	21,33	26,07	1.247,44
6.2	RF_CS14	Próprio	TELHAMENTO COM TELHA DE AÇO/ALUMÍNIO E = 0,5 MM, COM MAIS DE 2 ÁGUAS, INCLUSO IÇAMENTO. AF_07/2019 REF.SINAPI (94213)	m²	47,85	76,61	93,64	4.480,67
6.3	96116	SINAPI	FORRO EM RÉGUAS DE PVC, FRISADO, PARA AMBIENTES COMERCIAIS, INCLUSIVE ESTRUTURA BIDIRECIONAL DE FIXAÇÃO. AF_08/2023 PS	m²	17,46	62,18	76,00	1.326,96
6.4	94224	SINAPI	EMBOÇAMENTO COM ARGAMASSA TRAÇO 1:2:9 (CIMENTO, CAL E AREIA). AF_07/2019	M	10	32,81	40,10	401,00
6.5	102233	SINAPI	PINTURA IMUNIZANTE PARA MADEIRA, 1 DEMÃO. AF_01/2021	m²	47,85	14,47	17,68	845,98
6.6	102230	SINAPI	PINTURA TINTA DE ACABAMENTO (PIGMENTADA) ESMALTE SINTÉTICO BRILHANTE EM MADEIRA, 3 DEMÃOS. AF_01/2021	m²	47,85	25,79	31,52	1.508,23
6.7	RF_CS32	Próprio	LIMPEZA DE SUPERFICIES COM JATO DE ALTA PRESSAO DE AR E AGUA - REF. SINAPI (73806/001)	m²	1316,325	2,48	3,03	3.988,46
6.8	RF_CS33	Próprio	PINTURA ACRILICA EM TELHADO, COM TINTA PISO, DUAS DEMAOS - REF. SINAPI (102491)	m²	1316,325	24,17	29,54	38.884,24
6.9	99826	SINAPI	LIMPEZA DE FORRO PVC COM PANO ÚMIDO. AF_04/2019	m²	1031,998	1,75	2,13	2.198,15
<b>7</b>			<b>INSTALAÇÕES HIDROSSANITÁRIAS</b>		<b>1</b>		<b>50.820,66</b>	<b>50.820,66</b>
<b>7.1</b>			<b>INSTALAÇÕES HIDRÁULICAS</b>		<b>1</b>		<b>0,00</b>	<b>0,00</b>
7.2	RF_CS04	Próprio	ESCOVÓDROMO DE GRANITO CINZA POLIDO DE 3,6 X 0,45, 1/2 CANA E REBAIXO, MÃOS FRANCESAS EM GRANITO, INCLUSO 04 TORNEIRAS TEMPORIZADA PRESSAO FECHAMENTO AUTOMATICO, 04 CUBAS DE EMBUTIR, 04 VÁLVULA E 04 SIFAO PLASTICO EXTENSIVEL UNIVERSAL, TIPO COPO - FORNECIMENTO E INSTALACÃO	UN	1	5.121,52	6.260,03	6.260,03
7.3	RF_CS16	Próprio	REPARO PARA REGISTRO DE PRESSÃO BRUTO, LATÃO, ROSCÁVEL, 3/4", COM ACABAMENTO E CANOPLA CROMADOS - FORNECIMENTO E INSTALAÇÃO. AF_08/2021. (REFERENCIA SINAPI 89985)	UN	11	161,80	197,76	2.175,36
7.4	RF_CS17	Próprio	ACABAMENTO COM CANOPLA CROMADOS PARA REGISTRO DE GAVETA - FORNECIMENTO E INSTALAÇÃO. AF_08/2021 (REFERÊNCIA SINAPI 89987)	UN	9	39,77	48,61	437,49
7.5	RF_CS10	Próprio	CHUVEIRO PARA PAREDE EM PLASTICO CIRCULAR 5 POLEGADAS REFEF. SINAPI 100860	UN	11	30,43	37,19	409,09
7.6	RF_CS13	Próprio	TORNEIRA CROMADA DE MESA, 1/2" OU 3/4", PARA LAVATORIO, TEMPORIZADA PRESSAO FECHAMENTO AUTOMATICO, BICA BAIXA - FORNECIMENTO E INSTALAÇÃO. AF_01/2020 REF.(86915)	UN	14	257,00	314,13	4.397,82
7.7	100858	SINAPI	MICTÓRIO SIFONADO LOUÇA BRANCA - PADRÃO MÉDIO - FORNECIMENTO E INSTALAÇÃO. AF_01/2020	UN	2	736,15	899,79	1.799,58
7.8	86931	SINAPI	VASO SANITÁRIO SIFONADO COM CAIXA ACOPLADA LOUÇA BRANCA, INCLUSO ENGATE FLEXÍVEL EM PLÁSTICO BRANCO, 1/2 X 40CM - FORNECIMENTO E INSTALAÇÃO. AF_01/2020	UN	10	525,23	641,98	6.419,80
7.9	190207	SBC	PECA DE ACABAMENTO PARA VALVULA DE DESCARGA 1.1/4"/1.1/2"	UN	1	194,84	238,15	238,15
7.10	190028	SBC	VALVULA PARA MICTORIO	UN	2	236,28	288,80	577,60
7.11	100849	SINAPI	ASSENTO SANITÁRIO CONVENCIONAL - FORNECIMENTO E INSTALACAO. AF_01/2020	UN	11	46,91	57,33	630,63

RUA FORMOSO - FORMOSO - Cruzeiro do Sul / AC  
(68) 9928-5478 / DSEIARJ.SESA@SAUDE.GOV.BR

**DSEI ALTO RIO JURUÁ**  
**CNPJ: 00.394.544/0063-88**

7.12	86885	SINAPI	ENGATE FLEXÍVEL EM PLÁSTICO BRANCO, 1/2" X 40CM - FORNECIMENTO E INSTALAÇÃO. AF 01/2020	UN	9	12,31	15,04	135,36
7.13	RF_CS12	Próprio	DRENO PARA AR-CONDICIONADO - INCLUSIVE RASGO E CHUMBAMENTO. FORNECIMENTO E INSTALAÇÃO	UN	24	135,38	165,47	3.971,28
7.14	12897	ORSE	Ralo seco linear pvc sanitário d=90 com grelha alumínio	un	8	89,98	109,98	879,84
7.15	89712	SINAPI	TUBO PVC, SERIE NORMAL, ESGOTO PREDIAL, DN 50 MM, FORNECIDO E INSTALADO EM RAMAL DE DESCARGA OU RAMAL DE ESGOTO SANITÁRIO. AF 08/2022	M	12	30,57	37,36	448,32
7.16	86929	SINAPI	TANQUE DE MÁRMORE SINTÉTICO SUSPENSO, 22L OU EQUIVALENTE, INCLUSO SIFÃO FLEXÍVEL EM PVC, VÁLVULA PLÁSTICA E TORNEIRA DE METAL CROMADO PADRÃO POPULAR - FORNECIMENTO E INSTALAÇÃO. AF 01/2020	UN	4	437,03	534,18	2.136,72
7.17	190429	SBC	BANCADA EM GRANITO CINZA ANDORINHA	m²	3,575	560,62	685,24	2.449,73
7.18	86936	SINAPI	CUBA DE EMBUTIR DE AÇO INOXIDÁVEL MÉDIA, INCLUSO VÁLVULA TIPO AMERICANA E SIFÃO TIPO GARRAFA EM METAL CROMADO - FORNECIMENTO E INSTALAÇÃO. AF 01/2020	UN	2	464,55	567,81	1.135,62
7.19	98104	SINAPI	CAIXA DE GORDURA SIMPLES (CAPACIDADE: 36L), RETANGULAR, EM ALVENARIA COM TIJOLOS CERÂMICOS MACIÇOS, DIMENSÕES INTERNAS = 0,2X0,4 M, ALTURA INTERNA = 0,8 M. AF 12/2020	UN	1	457,70	559,44	559,44
7.20	89356	SINAPI	TUBO, PVC, SOLDÁVEL, DE 25MM, INSTALADO EM RAMAL OU SUB-RAMAL DE ÁGUA - FORNECIMENTO E INSTALAÇÃO. AF 06/2022	M	16	26,72	32,65	522,40
7.21	89378	SINAPI	LUVA, PVC, SOLDÁVEL, DN 25MM, INSTALADO EM RAMAL OU SUB-RAMAL DE ÁGUA - FORNECIMENTO E INSTALAÇÃO. AF 06/2022	UN	10	7,96	9,72	97,20
7.22	90373	SINAPI	JOELHO 90 GRAUS COM BUCHA DE LATÃO, PVC, SOLDÁVEL, DN 25MM, X 1/2 INSTALADO EM RAMAL OU SUB-RAMAL DE ÁGUA - FORNECIMENTO E INSTALAÇÃO. AF 06/2022	UN	10	14,81	18,10	181,00
7.23	210127	SBC	SANEAMENTO - LIMPEZA DE RESERVATORIOS ATE 20m3	UN	1	173,39	211,93	211,93
7.24	007495	SBC	GRELHA E PORTA GRELHA QUADRADA PVC 100mm	UN	11	14,16	17,30	190,30
7.25	RF_CS67	Próprio	Copia da SINAPI (86895) - BANCADA DE GRANITO CINZA POLIDO, DE 0,55 X 0,80 M, PARA LAVATÓRIO - FORNECIMENTO E INSTALAÇÃO. AF 01/2020	UN	8	967,61	1.182,70	9.461,60
7.26	86915	SINAPI	TORNEIRA CROMADA DE MESA, 1/2" OU 3/4", PARA LAVATÓRIO, PADRÃO MÉDIO - FORNECIMENTO E INSTALAÇÃO. AF 01/2020	UN	3	112,89	137,98	413,94
7.27	89987	SINAPI	REGISTRO DE GAVETA BRUTO, LATÃO, ROSCÁVEL, 3/4", COM ACABAMENTO E CANOPLA CROMADOS - FORNECIMENTO E INSTALAÇÃO. AF 08/2021	UN	5	67,61	82,63	413,15
7.28	89383	SINAPI	ADAPTADOR CURTO COM BOLSA E ROSCA PARA REGISTRO, PVC, SOLDÁVEL, DN 25MM X 3/4, INSTALADO EM RAMAL OU SUB-RAMAL DE ÁGUA - FORNECIMENTO E INSTALAÇÃO. AF 06/2022	UN	10	7,49	9,15	91,50
7.29	89408	SINAPI	JOELHO 90 GRAUS, PVC, SOLDÁVEL, DN 25MM, INSTALADO EM RAMAL DE DISTRIBUIÇÃO DE ÁGUA - FORNECIMENTO E INSTALAÇÃO. AF_06/2022	UN	5	9,79	11,96	59,80
7.30	89402	SINAPI	TUBO, PVC, SOLDÁVEL, DE 25MM, INSTALADO EM RAMAL DE DISTRIBUIÇÃO DE ÁGUA - FORNECIMENTO E INSTALAÇÃO. AF 06/2022	M	20,29	14,13	17,27	350,40
7.31	89622	SINAPI	TÊ DE REDUÇÃO, PVC, SOLDÁVEL, DN 32MM X 25MM, INSTALADO EM PRUMADA DE ÁGUA - FORNECIMENTO E INSTALAÇÃO. AF 06/2022	UN	5	15,98	19,53	97,65
7.32	89366	SINAPI	JOELHO 90 GRAUS COM BUCHA DE LATÃO, PVC, SOLDÁVEL, DN 25MM, X 3/4 INSTALADO EM RAMAL OU SUB-RAMAL DE ÁGUA - FORNECIMENTO E INSTALAÇÃO. AF 06/2022	UN	5	18,57	22,69	113,45

**DSEI ALTO RIO JURUÁ**  
**CNPJ: 00.394.544/0063-88**

<b>7.33</b>			<b>INSTALAÇÕES SANITÁRIAS</b>		<b>1</b>		<b>3.554,48</b>	<b>3.554,48</b>
7.33.1	86881	SINAPI	SIFÃO DO TIPO GARRAFA EM METAL CROMADO 1 X 1.1/2" - FORNECIMENTO E INSTALAÇÃO. AF 01/2020	UN	5	159,08	194,44	972,20
7.33.2	86878	SINAPI	VÁLVULA EM METAL CROMADO TIPO AMERICANA 3.1/2" X 1.1/2" PARA PIA - FORNECIMENTO E INSTALAÇÃO. AF 01/2020	UN	5	57,58	70,38	351,90
7.33.3	00039643	SINAPI	ANEL DE BORRACHA PARA VEDACAO DE DUTO PEAD CORRUGADO PARA ELETRICA, DN 2" (NBR 15715)	UN	20	5,18	6,33	126,60
7.33.4	89732	SINAPI	JOELHO 45 GRAUS, PVC, SERIE NORMAL, ESGOTO PREDIAL, DN 50 MM, JUNTA ELÁSTICA, FORNECIDO E INSTALADO EM RAMAL DE DESCARGA OU RAMAL DE ESGOTO SANITÁRIO. AF 08/2022	UN	10	18,64	22,78	227,80
7.33.5	89731	SINAPI	JOELHO 90 GRAUS, PVC, SERIE NORMAL, ESGOTO PREDIAL, DN 50 MM, JUNTA ELÁSTICA, FORNECIDO E INSTALADO EM RAMAL DE DESCARGA OU RAMAL DE ESGOTO SANITÁRIO. AF 08/2022	UN	10	17,83	21,79	217,90
7.33.6	89712	SINAPI	TUBO PVC, SERIE NORMAL, ESGOTO PREDIAL, DN 50 MM, FORNECIDO E INSTALADO EM RAMAL DE DESCARGA OU RAMAL DE ESGOTO SANITÁRIO. AF 08/2022	M	12,31	30,57	37,36	459,90
7.33.7	210115	SBC	LIMPEZA MANUAL DE FOSSAS SEPTICAS RESIDENCIAIS	m³	23,75	41,28	50,45	1.198,18
<b>8</b>			<b>PINTURAS</b>		<b>1</b>		<b>124.461,12</b>	<b>124.461,12</b>
8.1	RF_CS11	Próprio	RASPAGEM DE TINTAS E MASSAS EM PAREDES DE ALVENARIA	M²	2732,916	1,22	1,49	4.072,04
8.2	88495	SINAPI	EMASSAMENTO COM MASSA LÁTEX, APLICAÇÃO EM PAREDE, UMA DEMÃO, LIXAMENTO MANUAL. AF 04/2023	m²	2782,991	13,10	16,01	44.555,68
8.3	88489	SINAPI	PINTURA LÁTEX ACRÍLICA PREMIUM, APLICAÇÃO MANUAL EM PAREDES, DUAS DEMÃOS. AF 04/2023	m²	2732,916	14,86	18,16	49.629,75
8.4	99804	SINAPI	LIMPEZA DE PISO CERÂMICO OU PORCELANATO UTILIZANDO DETERGENTE NEUTRO E ESCOVAÇÃO MANUAL. AF 04/2019	m²	33,06	6,13	7,49	247,61
8.5	102491	SINAPI	PINTURA DE PISO COM TINTA ACRÍLICA, APLICAÇÃO MANUAL, 2 DEMÃOS, INCLUSO FUNDO PREPARADOR. AF 05/2021	m²	208,91	24,17	29,54	6.171,20
8.6	102193	SINAPI	LIXAMENTO DE MADEIRA PARA APLICAÇÃO DE FUNDO OU PINTURA. AF 01/2021	m²	176	2,32	2,83	498,08
8.7	102220	SINAPI	PINTURA TINTA DE ACABAMENTO (PIGMENTADA) ESMALTE SINTÉTICO BRILHANTE EM MADEIRA, 2 DEMÃOS. AF 01/2021	m²	176	17,19	21,01	3.697,76
8.8	104641	SINAPI	PINTURA LÁTEX ACRÍLICA ECONÔMICA, APLICAÇÃO MANUAL EM PAREDES, DUAS DEMÃOS. AF 04/2023	m²	1190	10,72	13,10	15.589,00
<b>9</b>			<b>ESTRUTURA ACESSO PRINCIPAL</b>		<b>1</b>		<b>11.968,24</b>	<b>11.968,24</b>
<b>9.1</b>			<b>ESTRUTURA EM CONCRETO ARMADO</b>		<b>1</b>		<b>7.412,19</b>	<b>7.412,19</b>
9.1.1	92451	SINAPI	MONTAGEM E DESMONTAGEM DE FÔRMA DE VIGA, ESCORAMENTO COM GARFO DE MADEIRA, PÉ-DIREITO SIMPLES, EM CHAPA DE MADEIRA RESINADA, 2 UTILIZAÇÕES. AF 09/2020	m²	8,8	213,48	260,93	2.296,18
9.1.2	92415	SINAPI	MONTAGEM E DESMONTAGEM DE FÔRMA DE PILARES RETANGULARES E ESTRUTURAS SIMILARES, PÉ-DIREITO SIMPLES, EM CHAPA DE MADEIRA COMPENSADA RESINADA, 2 UTILIZAÇÕES. AF 09/2020	m²	9,72	165,55	202,35	1.966,84
9.1.3	92759	SINAPI	ARMAÇÃO DE PILAR OU VIGA DE ESTRUTURA CONVENCIONAL DE CONCRETO ARMADO UTILIZANDO AÇO CA-60 DE 5,0 MM - MONTAGEM. AF 06/2022	KG	20	17,27	21,10	422,00
9.1.4	92762	SINAPI	ARMAÇÃO DE PILAR OU VIGA DE ESTRUTURA CONVENCIONAL DE CONCRETO ARMADO UTILIZANDO AÇO CA-50 DE 10,0 MM - MONTAGEM. AF 06/2022	KG	51	13,92	17,01	867,51

**DSEI ALTO RIO JURUÁ**  
**CNPJ: 00.394.544/0063-88**

9.1.5	94965	SINAPI	CONCRETO FCK = 25MPA, TRAÇO 1:2,3:2,7 (EM MASSA SECA DE CIMENTO/ AREIA MÉDIA/ BRITA 1) - PREPARO MECÂNICO COM BETONEIRA 400 L. AF 05/2021	m³	1,24	889,89	1.087,71	1.348,76
9.1.6	103670	SINAPI	LANÇAMENTO COM USO DE BALDES, ADENSAMENTO E ACABAMENTO DE CONCRETO EM ESTRUTURAS. AF 02/2022	m³	1,24	337,09	412,02	510,90
<b>9.2</b>			<b>PORTÃO METÁLICO</b>		<b>1</b>		<b>4.556,05</b>	<b>4.556,05</b>
9.2.1	RF_CS06	Próprio	MOTOR ELÉTRICO PARA PORTÃO ELETRÔNICO DE CORRER, COMPLETO, COM CREMALHEIRA, CONTROLE REMOTO, FORNECIMENTO E INSTALAÇÃO	UN	1	1.055,00	1.289,52	1.289,52
9.2.2	RF_CS07	Próprio	REPARO NA ESTRUTURA DO PORTÃO DE CORRER EXISTENTE	UN	1	1.210,19	1.479,21	1.479,21
9.2.3	100717	SINAPI	LIXAMENTO MANUAL EM SUPERFÍCIES METÁLICAS EM OBRA. AF_01/2020	m²	34,32	11,15	13,62	467,43
9.2.4	100746	SINAPI	PINTURA COM TINTA ALQUÍDICA DE ACABAMENTO (ESMALTE SINTÉTICO BRILHANTE) APLICADA A ROLO OU PINCEL SOBRE SUPERFÍCIES METÁLICAS (EXCETO PERFIL) EXECUTADO EM OBRA (POR DEMÃO). AF 01/2020	m²	39,72	27,19	33,23	1.319,89
<b>10</b>			<b>INSTALAÇÕES ELÉTRICAS E RECONDICIONAMENTO DO SISTEMA DE CLIMATIZAÇÃO</b>		<b>1</b>		<b>23.029,29</b>	<b>23.029,29</b>
10.1	103785	SINAPI	LUMINÁRIA TIPO PLAFON QUADRADA, DE SOBREPOR, COM LED DE 24 W - FORNECIMENTO E INSTALAÇÃO. AF 09/2024	UN	60	51,58	63,04	3.782,40
10.2	12375	ORSE	Remoção e reinstalação de ar condicionado tipo Split	un	19	183,94	224,82	4.271,58
10.3	RF_CS21	Próprio	LIMPEZA DE AR CONDICIONADO SPLIT DE 12 A 30 MIL BTU	UN	19	253,71	310,10	5.891,90
10.4	95726	SINAPI	ELETRODUTO RÍGIDO SOLDÁVEL, PVC, DN 20 MM (1/2"), APARENTE - FORNECIMENTO E INSTALAÇÃO. AF 10/2022	M	19,25	18,86	23,05	443,71
10.5	104395	SINAPI	CONDULETE DE PVC, TIPO E, PARA ELETRODUTO DE PVC SOLDÁVEL DN 20 MM (1/2"), APARENTE - FORNECIMENTO E INSTALAÇÃO. AF 10/2022	UN	35	21,72	26,54	928,90
10.6	91990	SINAPI	TOMADA ALTA DE EMBUTIR (1 MÓDULO), 2P+T 10 A, SEM SUPORTE E SEM PLACA - FORNECIMENTO E INSTALAÇÃO. AF 03/2023	UN	35	40,75	49,80	1.743,00
10.7	91831	SINAPI	ELETRODUTO FLEXÍVEL CORRUGADO, PVC, DN 20 MM (1/2"), PARA CIRCUITOS TERMINAIS, INSTALADO EM FORRO - FORNECIMENTO E INSTALAÇÃO. AF 03/2023	M	24	20,08	24,54	588,96
10.8	00000392	SINAPI	ABRACADEIRA EM ACO PARA AMARRACAO DE ELETRODUTOS, TIPO D, COM 1/2" E PARAFUSO DE FIXACAO	UN	35	2,31	2,82	98,70
10.9	91926	SINAPI	CABO DE COBRE FLEXÍVEL ISOLADO, 2,5 MM², ANTI-CHAMA 450/750 V, PARA CIRCUITOS TERMINAIS - FORNECIMENTO E INSTALAÇÃO. AF 03/2023	M	130,2	5,09	6,22	809,84
10.10	101657	SINAPI	LUMINÁRIA DE LED PARA ILUMINAÇÃO PÚBLICA, DE 98 W ATÉ 137 W - FORNECIMENTO E INSTALAÇÃO. AF 02/2025 PS	UN	6	459,28	561,37	3.368,22
10.11	101634	SINAPI	BRAÇO PARA ILUMINAÇÃO PÚBLICA, EM TUBO DE AÇO GALVANIZADO, COMPRIMENTO DE 1,20 M, PARA FIXAÇÃO EM POSTE DE CONCRETO - FORNECIMENTO E INSTALAÇÃO. AF 02/2025	UN	6	150,28	183,68	1.102,08
<b>11</b>			<b>INCÊNDIO E PÂNICO</b>		<b>1</b>		<b>10.756,52</b>	<b>10.756,52</b>
11.1	055861	SBC	EXTINTOR PO QUIMICO SECO ABC 4kg NBR 15808:2017	UN	6	158,74	194,02	1.164,12
11.2	055863	SBC	EXTINTOR PO QUIMICO SECO 6kg ABC NBR 15808:2017	UN	1	226,56	276,92	276,92
11.3	97599	SINAPI	LUMINÁRIA DE EMERGÊNCIA, COM 30 LÂMPADAS LED DE 2 W, SEM REATOR - FORNECIMENTO E INSTALAÇÃO. AF 09/2024	UN	16	22,19	27,12	433,92

**DSEI ALTO RIO JURUÁ**  
**CNPJ: 00.394.544/0063-88**

11.4	00037539	SINAPI	PLACA DE SINALIZACAO DE SEGURANCA CONTRA INCENDIO, FOTOLUMINESCENTE, RETANGULAR, *13 X 26* CM, EM PVC *2* MM ANTI-CHAMAS (SIMBOLOS, CORES E PICTOGRAMAS CONFORME NBR 16820)	UN	45	21,90	26,76	1.204,20
11.5	071378	SBC	PLACA DE SINALIZACAO FOTOLUMINESCENTE EXTINTOR INCENDIO 20x20cm NBR 13434-2:2004	UN	7	21,90	26,76	187,32
11.6	031851	SBC	PLACA DE SINALIZACAO ADESIVO DE SOLO PARA EXTINTORES/HIDRANTES 1,0x1,0m	UN	6	71,99	87,99	527,94
<b>11.7</b>			<b>CENTRAL DE GÁS</b>		<b>1</b>		<b>6.962,10</b>	<b>6.962,10</b>
11.7.1	101159	SINAPI	ALVENARIA DE VEDAÇÃO DE BLOCOS CERÂMICOS MACIÇOS DE 5X11,5X20CM (ESPESSURA 11,5CM) E ARGAMASSA DE ASSENTAMENTO COM PREPARO EM BETONEIRA. AF 05/2020	m²	5,76	170,34	208,20	1.199,23
11.7.2	023419	SBC	LAJE MACICA CONCRETO 1:2,5:4 ESP.10cm-COM ACO/FORMAS	m²	3,895	222,16	271,54	1.057,64
11.7.3	87528	SINAPI	EMBOÇO, EM ARGAMASSA TRAÇO 1:2:8, PREPARO MANUAL, APLICADO MANUALMENTE EM PAREDES INTERNAS DE AMBIENTES COM ÁREA MENOR QUE 5M², E = 17,5MM, COM TALISCAS. AF 03/2024	m²	9,4	58,84	71,92	676,04
11.7.4	056253	SBC	KIT REGULADOR DE GAS P/ 2 BOTIJOES P-13 C/ MANOMETRO 1/2"	UN	1	385,19	470,81	470,81
11.7.5	92690	SINAPI	TUBO DE AÇO PRETO SEM COSTURA, CLASSE MÉDIA, CONEXÃO SOLDADA, DN 20 (3/4"), INSTALADO EM RAMAIS E SUB-RAM AIS DE GÁS - FORNECIMENTO E INSTALAÇÃO. AF 10/2020	M	1,4	76,45	93,44	130,81
11.7.6	92701	SINAPI	JOELHO 90 GRAUS, EM FERRO GALVANIZADO, CONEXÃO ROSQUEADA, DN 20 (3/4"), INSTALADO EM RAMAIS E SUB-RAM AIS DE GÁS - FORNECIMENTO E INSTALAÇÃO. AF 10/2020	UN	2	36,09	44,11	88,22
11.7.7	103029	SINAPI	REGISTRO CORTA FOGO PARA GÁS DE COZINHA - FORNECIMENTO E INSTALAÇÃO. AF 08/2021	UN	2	32,61	39,85	79,70
11.7.8	13828	ORSE	Placa indicativa de "PERIGO PROIBIDO FUMAR" em pvc, dim.: 20 x 30 cm	un	2	33,69	41,17	82,34
11.7.9	111417	SBC	PORTAO FERRO 3,35x2,45m TB.GALV.2"-TELA FIO 10 MALHA 2"	m²	2,56	1.015,42	1.241,14	3.177,31
<b>12</b>			<b>SERVIÇOS FINAIS</b>		<b>1</b>		<b>7.524,28</b>	<b>7.524,28</b>
12.1	210500	SBC	ALUGUEL DE CACAMBA 5m2 48 HORAS COM RETIRADA	UN	3	350,00	427,80	1.283,40
12.2	RF_CS25	Próprio	FORNECIMENTO E INSTALAÇÃO DE PLACA PARA COMUNICAÇÃO VISUAL COM CHAPA GALVANIZADA E FIXAÇÃO COM PARAFUSOS EM PAREDE	m²	2,88	526,83	643,94	1.854,54
12.3	RF_CS18	Próprio	LIMPEZA FINAL DA OBRA - REFERÊNCIA SINAPI (9537)	m²	1054,41	3,41	4,16	4.386,34

<b>Total sem BDI</b>	<b>470.726,99</b>
<b>Total do BDI</b>	<b>104.573,58</b>
<b>Total Geral</b>	<b>575.300,57</b>

---

CARLOS MAICON MAGALHÃES LIMA  
 ENGENHEIRO CIVIL - CREA: 20.923/D-AC

RUA FORMOSO - FORMOSO - Cruzeiro do Sul / AC  
 (68) 9928-5478 / DSEIARJ.SESAI@SAUDE.GOV.BR

**DSEI ALTO RIO JURUÁ**  
**CNPJ: 00.394.544/0063-88**

**Obra**  
**REFORMA DA CASAI MÂNCIO LIMA/AC - DSEI/ARJ - ONERADO**

**Bancos**  
**SINAPI - 09/2025 - Acre**

**B.D.I.**  
**22,23%**

**Encargos Sociais**  
**Não Desonerado:**

**Orçamento Sintético**

Item	Código	Banco	Descrição	Und	Quant.	Valor Unit	Valor Unit com BDI	Total
1			ADMINISTRAÇÃO LOCAL DA OBRA		1		28.992,00	28.992,00
1.1	90777	SINAPI	ENGENHEIRO CIVIL DE OBRA JUNIOR COM ENCARGOS COMPLEMENTARES	H	64	129,79	158,64	10.152,96
Local			Descrição CONSIDEROU-SE PARA A COMPOSIÇÃO 90777 4H/DIA, 4DIA/MÊS = (4 X 4 X 4)	Fórmula 4*4*4				Quantidade 64,0000000
1.2	90776	SINAPI	ENCARREGADO GERAL COM ENCARGOS COMPLEMENTARES	H	384	40,14	49,06	18.839,04
Local			Descrição CONSIDEROU-SE PARA A COMPOSIÇÃO 90776 22H/SEMANA, 4SEMANA/MÊS = (24X 4 X 4)	Fórmula 24*4*4				Quantidade 384,0000000
2			CANTEIRO DE OBRAS		1		10.234,70	10.234,70
2.1	103689	SINAPI	FORNECIMENTO E INSTALAÇÃO DE PLACA DE OBRA COM CHAPA GALVANIZADA E ESTRUTURA DE MADEIRA. AF 03/2022 PS	m²	3,025	465,25	568,67	1.720,22
Local			Descrição A largura corresponde 8X, A altura corresponde 5X, Sabendo que a largura é de 2,20 m : 8X=220⇒X=220/8=27,5cm, Para calcular a altura Com X = 27,5 cm, H=5X=5X27,5 =137,5 cm (ou 1,375m), portanto a placa terá dimensões final de 2.20 m de largura X 1,375 m de altura.	Fórmula 2,20*1,375				Quantidade 3,0250000
2.2	012212	SBC	BARRACAO PARA DEPOSITO EM CHAPA DE MADEIRA COMPENSADA	m²	8	870,75	1.064,31	8.514,48
Local			Descrição construção de depósito medindo 3,2 de comprimento por 2,5 de largura.	Fórmula 3,2*2,5				Quantidade 8,0000000
3			DEMOLIÇÕES E RETIRADAS		1		14.494,08	14.494,08
3.1	97645	SINAPI	REMOÇÃO DE JANELAS, DE FORMA MANUAL, SEM REAPROVEITAMENTO. AF 09/2023	m²	28,8	28,24	34,51	993,88
Local			Descrição remoção de 12 unidades de janelas nas enfermarias.	Fórmula 2,00 * 1,20 * 12				Quantidade 28,8000000
3.2	97644	SINAPI	REMOÇÃO DE PORTAS, DE FORMA MANUAL, SEM REAPROVEITAMENTO. AF 09/2023	m²	26,88	10,94	13,37	359,38
Local			Descrição Remoção de Portas de banheiros das enfermarias Remoção de Portas dos box dos baanheiros masculino e feminino SUBSTITUIÇÃO - INTERNAÇÃO 1 SUBSTITUIÇÃO - INTERNAÇÃO 02 SUBSTITUIÇÃO - INTERNAÇÃO 3 SUBSTITUIÇÃO - INTERNAÇÃO 4 SUBSTITUIÇÃO - INTERNAÇÃO 6	Fórmula 0,80 * 2,10 * 5 0,70 * 1,80 * 8 0,80 * 2,10 0,80 * 2,10 0,80 * 2,10 0,80 * 2,10 0,80 * 2,10				Quantidade 8,4000000 10,0800000 1,6800000 1,6800000 1,6800000 1,6800000 1,6800000
3.3	97650	SINAPI	REMOÇÃO DE TRAMA DE MADEIRA PARA COBERTURA, DE FORMA MANUAL, SEM REAPROVEITAMENTO. AF 09/2023	m²	47,85	8,77	10,71	512,47
Local			Descrição	Fórmula				Quantidade

RUA FORMOSO - FORMOSO - Cruzeiro do Sul / AC  
(68) 9928-5478 / DSEIARJ.SESAI@SAUDE.GOV.BR

**DSEI ALTO RIO JURUÁ**  
**CNPJ: 00.394.544/0063-88**

REMOÇÃO DE TRAMA DE MADEIRA DA ÁREA DE CONVIVÊNCIA, PRANCHA 47,85 **47,8500000**

1/1

3.4	97625	SINAPI	DEMOLIÇÃO DE ALVENARIA PARA QUALQUER TIPO DE BLOCO, DE FORMA MECANIZADA, SEM REAPROVEITAMENTO. AF 09/2023	m³	19,606	56,55	69,12	1.355,16
-----	-------	--------	---	----	--------	-------	-------	----------

Local	Descrição	Fórmula	Quantidade
	Abertura de vão para acesso entre salas de atendimento nutrição e almoxarifado		<b>0,4410000</b>
	2. DEMOLIÇÃO DE ABRIGO GÁS	1,2*,70*3*2	<b>5,0400000</b>
	DEMOLIÇÃO DE MURO FRONTAL PARA CONSTRUÇÃO DE ABRIGO	5,65*2,50	<b>14,1250000</b>

3.5	97634	SINAPI	DEMOLIÇÃO DE REVESTIMENTO CERÂMICO, DE FORMA MECANIZADA COM MARTELETE, SEM REAPROVEITAMENTO. AF 09/2023	m²	276,913	8,24	10,07	2.788,51
-----	-------	--------	---	----	---------	------	-------	----------

Local	Descrição	Fórmula	Quantidade
	Banheiro Internação 03	7,6 * 1,8 - 1,68 - 0,36	<b>11,6400000</b>
	Banheiro Internação 04	7,5 * 1,8 - 1,68 - 0,36	<b>11,4600000</b>
	Banheiro Internação 05	7,5 * 1,8 - 1,68 - 0,36	<b>11,4600000</b>
	Banheiro Internação 06	7,70 * 1,8 - 1,68 - 0,36	<b>11,8200000</b>
	Banheiro Isolamento	7,70 * 1,8 - 1,68 - 0,36	<b>11,8200000</b>
	Banheiro Masculino área dos box chuveiro e vasos sanitários	4,90 * 1,8 * 4,00 - 1,47 - 1,47 - 1,47 - 1,47	<b>29,4000000</b>
	Banheiro Masculino área do vestiário	13,97 * 1,8 - 1,47 - 1,47 - 1,47 - 1,47 - 1,68	<b>17,5860000</b>
	Banheiro Feminino área dos box chuveiro e vasos sanitários	4,90 * 1,8 * 4,00 - 1,47 - 1,47 - 1,47 - 1,47	<b>29,4000000</b>
	Banheiro Feminino área do vestiário	13,97 * 1,8 - 1,47 - 1,47 - 1,47 - 1,47 - 1,68	<b>17,5860000</b>
	Escovodromo	2,5 * 0,60	<b>1,5000000</b>
	Lavatório Sala Atend. Enfermagem	1,65*,60	<b>0,9900000</b>
	PAREDE LAVANDERIA	12,60*2,00	<b>25,2000000</b>
	BANHEIRO INTERNAÇÃO 03	1,40 * 2,40	<b>3,3600000</b>
	BANHEIRO INTERNAÇÃO 04	1,35 * 2,40	<b>3,2400000</b>
	BANHEIRO INTERNAÇÃO 05	1,35 * 2,40	<b>3,2400000</b>
	BANHEIRO INTERNAÇÃO 06	1,45 * 2,40	<b>3,4800000</b>
	BANHEIRO ISOLAMENTO	1,45 * 2,40	<b>3,4800000</b>
	BANHEIRO BANHEIRO PNE	2,17 * 3,50	<b>7,5950000</b>
	BANCADA DA LAVANDERIA	0,60*6,50 + 0,77 + 1,92	<b>6,5900000</b>
	BANHEIRO FEMININO	3,50 * 4,20	<b>14,7000000</b>
	BANHEIRO MASCULINO	3,50 * 4,20	<b>14,7000000</b>
	PISO LAVANDERIA	2,91*12,60	<b>36,6660000</b>

3.6	104789	SINAPI	DEMOLIÇÃO DE PISO DE CONCRETO SIMPLES, DE FORMA MANUAL, SEM REAPROVEITAMENTO. AF 09/2023	m³	3,6025	227,77	278,40	1.002,93
-----	--------	--------	--	----	--------	--------	--------	----------

Local	Descrição	Fórmula	Quantidade
	DEMOLIÇÃO DE PISO DO BANHEIRO DO ISOLAMENTO	1,45*2,4	<b>3,4800000</b>
	CALÇADA EXTERNA BANHEIRO ISOLAMENTO	1,75*,070	<b>0,1225000</b>

3.7	90444	SINAPI	RASGO LINEAR MECANIZADO EM CONTRAPISO, PARA RAMAIS/ DISTRIBUIÇÃO DE INSTALAÇÕES HIDRÁULICAS, DIÂMETROS MENORES OU IGUAIS A 40 MM. AF 09/2023 PS	M	23,2	16,08	19,65	455,88
-----	-------	--------	---	---	------	-------	-------	--------

Local	Descrição	Fórmula	Quantidade
-------	-----------	---------	------------

**DSEI ALTO RIO JURUÁ**  
**CNPJ: 00.394.544/0063-88**

			EXECUÇÃO DE RASGO EM CONTRAPISO DA LAVANDERIA PARA	7,2+3+3					13,2000000
			INSTALAÇÃO DE LINHA DE RALO PARA DRENAGEM DAS AGUAS						
			RASGO PARA PONTO DE ESGOTO DOS LAVATÓRIOS DAS ENFERMARIAS 2	2*5					10,0000000
			M ENTRE PONTO E CAIXA EXISTENTE X 5 UNIDADES						
3.8	90443	SINAPI	RASGO LINEAR MANUAL EM ALVENARIA, PARA RAMAIS/ DISTRIBUIÇÃO DE INSTALAÇÕES HIDRÁULICAS, DIÂMETROS MENORES OU IGUAIS A 40 MM. AF 09/2023	M	19,5	8,95	10,93	213,13	
Local			Descrição	Fórmula	Quantidade				
			RASGO EM PAREDE PARA LIGAÇÃO DE PONTO HIDRÁULICO DE CAIXAS ACOPLADAS NOS BANHEIROS DAS ENFERMARIAS 03, 04, 05, 06, ISOLAMENTO, WC REPOUSO, WC FEMININO E WC MASCULINO TOTALIZANDO 10 UNIDADES CADA UMA COM 1,7 METROS DE RASGO NECESSÁRIO	10*1,7	17,0000000				
			RASGO PARA INSTLAÇÃO DE PONTO DE ESGOTO DOS LAVATÓRIOS DAS ENFERMARIAS 50 CM DE ALTURA	0,50*5	2,5000000				
3.9	97626	SINAPI	DEMOLIÇÃO DE PILARES E VIGAS EM CONCRETO ARMADO, DE FORMA MANUAL, SEM REAPROVEITAMENTO. AF 09/2023	m³	0,7245	650,44	795,03	575,99	
Local			Descrição	Fórmula	Quantidade				
			DEMOLIÇÃO DE PILAR DA ESTRUTURA EXISTENTE DO PORTÃO DE ACESSO	0,14 * 0,25 * 3,50 * 3,00	0,3675000				
			DEMOLIÇÃO DE VIGA DA ESTRUTURA EXISTENTE DO PORTÃO DE ACESSO	0,14 * 0,30 * 8,50	0,3570000				
3.10	97665	SINAPI	REMOÇÃO DE LUMINÁRIAS, DE FORMA MANUAL, SEM REAPROVEITAMENTO. AF 09/2023	UN	60	2,06	2,51	150,60	
Local			Descrição	Fórmula	Quantidade				
			IGUAL ITEM 10.1	60	60,0000000				
3.11	104790	SINAPI	DEMOLIÇÃO DE PISO DE CONCRETO SIMPLES, DE FORMA MECANIZADA COM MARTELETE, SEM REAPROVEITAMENTO. AF 09/2023	m³	39,7632	125,23	153,06	6.086,15	
Local			Descrição	Fórmula	Quantidade				
			DEMOLICAO DE PISO DETERIORADO DO ACESSO FRONTAL PARA EXECUÇÃO DE NOVO PAVIMENTO	497,04*0,08	39,7632000				
4			<b>PISOS, REVESTIMENTO E TRATAMENTO DE SUPERFICIES</b>		1		176.085,47	176.085,47	
4.1	87273	SINAPI	REVESTIMENTO CERÂMICO PARA PAREDES INTERNAS COM PLACAS TIPO ESMALTADA DE DIMENSÕES 33X45 CM APLICADAS NA ALTURA INTEIRA DAS PAREDES. AF 02/2023 PE	m²	300,6523	78,24	95,63	28.751,37	
Local			Descrição	Fórmula	Quantidade				
			Banheiro Internação 03	7,6 * 2,8 - 1,68 - 0,36	19,2400000				
			Banheiro Internação 04	7,5 * 2,8 - 1,68 - 0,36	18,9600000				
			Banheiro Internação 05	7,5 * 2,8 - 1,68 - 0,36	18,9600000				
			Banheiro Internação 06	7,70 * 2,97 - 1,68 - 0,36	20,8290000				
			Banheiro Isolamento	7,70 * 2,97 - 1,68 - 0,36	20,8290000				
			Banheiro Masculino área dos box chuveiro e vasos sanitários	4,90 * 2,97 * 4,00 - 1,47 - 1,47 - 1,47 - 1,47	52,3320000				
			Banheiro Masculino área do vestiário	13,97 * 2,97 - 1,47 - 1,47 - 1,47 - 1,47 - 1,68	33,9309000				
			Banheiro Feminino área dos box chuveiro e vasos sanitários	4,90 * 2,97 * 4,00 - 1,47 - 1,47 - 1,47 - 1,47	52,3320000				
			Banheiro Feminino área do vestiário	13,97 * 2,97 - 1,47 - 1,47 - 1,47 - 1,47 - 1,68	33,9309000				

**DSEI ALTO RIO JURUÁ**  
**CNPJ: 00.394.544/0063-88**

			Escovodromo	2,5 * 0,99					<b>2,4750000</b>
			Revestimento Parede do Lavatório Sala Atend. Enfermagem	1,65*,99					<b>1,6335000</b>
			REVESTIMENTO CERAMICO LAVANDERIA	12,60*2,00					<b>25,2000000</b>
4.2	87249	SINAPI	REVESTIMENTO CERÂMICO PARA PISO COM PLACAS TIPO ESMALTADA DE DIMENSÕES 45X45 CM APLICADA EM AMBIENTES DE ÁREA MENOR QUE 5 M2. AF 02/2023 PE	m²	16,8	85,83	104,91	1.762,48	
Local			Descrição	Fórmula					Quantidade
			REVESTIMENTO CERÂMICO INTERNAÇÃO 03	1,40 * 2,40					<b>3,3600000</b>
			REVESTIMENTO CERÂMICO INTERNAÇÃO 04	1,35 * 2,40					<b>3,2400000</b>
			REVESTIMENTO CERÂMICO INTERNAÇÃO 05	1,35 * 2,40					<b>3,2400000</b>
			REVESTIMENTO CERÂMICO INTERNAÇÃO 06	1,45 * 2,40					<b>3,4800000</b>
			REVESTIMENTO CERÂMICO ISOLAMENTO	1,45 * 2,40					<b>3,4800000</b>
4.3	87250	SINAPI	REVESTIMENTO CERÂMICO PARA PISO COM PLACAS TIPO ESMALTADA DE DIMENSÕES 45X45 CM APLICADA EM AMBIENTES DE ÁREA ENTRE 5 M2 E 10 M2. AF 02/2023 PE	m²	14,185	73,97	90,41	1.282,46	
Local			Descrição	Fórmula					Quantidade
			REVESTIMENTO CERÂMICO BANHEIRO BANHEIRO PNE	2,17 * 3,50					<b>7,5950000</b>
			REVESTIMENTO CERÂMICO EM BANCADA DA LAVANDERIA	0,60*6,50 + 0,77 + 1,92					<b>6,5900000</b>
4.4	87251	SINAPI	REVESTIMENTO CERÂMICO PARA PISO COM PLACAS TIPO ESMALTADA DE DIMENSÕES 45X45 CM APLICADA EM AMBIENTES DE ÁREA MAIOR QUE 10 M2. AF 02/2023 PE	m²	66,066	64,44	78,76	5.203,35	
Local			Descrição	Fórmula					Quantidade
			REVESTIMENTO CERÂMICO BANHEIRO FEMININO	3,50 * 4,20					<b>14,7000000</b>
			REVESTIMENTO CERÂMICO BANHEIRO MASCULINO	3,50 * 4,20					<b>14,7000000</b>
			REVESTIMENTO CERÂMICO LAVANDERIA	2,91*12,60					<b>36,6660000</b>
4.5	87267	SINAPI	REVESTIMENTO CERÂMICO PARA PAREDES INTERNAS COM PLACAS TIPO ESMALTADA DE DIMENSÕES 20X20 CM APLICADAS A MEIA ALTURA DAS PAREDES. AF 02/2023 PE	m²	3,2	75,99	92,88	297,21	
Local			Descrição	Fórmula					Quantidade
			RECUPERAÇÃO DE PAREDE COM REVESTIMENTO CERÂMICO DA COZINHA	2*1,60					<b>3,2000000</b>
4.6	160600	SBC	ARGAMASSA DE REGULARIZACAO IMPERMEAVEL 1 CAMADA	m²	235,038	74,31	90,82	21.346,15	
Local			Descrição	Fórmula					Quantidade
			PAREDE Banheiro Internação 03	7,6 * 1,8 - 1,68 - 0,36					<b>11,6400000</b>
			PAREDE Banheiro Internação 04	7,5 * 1,8 - 1,68 - 0,36					<b>11,4600000</b>
			PAREDE Banheiro Internação 05	7,5 * 1,8 - 1,68 - 0,36					<b>11,4600000</b>
			PAREDE Banheiro Internação 06	7,70 * 1,8 - 1,68 - 0,36					<b>11,8200000</b>
			PAREDE Banheiro Isolamento	7,70 * 1,8 - 1,68 - 0,36					<b>11,8200000</b>
			PAREDE Banheiro Masculino área dos box chuveiro e vasos sanitários	4,90 * 1,8 * 4,00 - 1,47 - 1,47 - 1,47 - 1,47					<b>29,4000000</b>
			PAREDE Banheiro Masculino área do vestiário	13,97 * 1,8 - 1,47 - 1,47 - 1,47 - 1,47 - 1,68					<b>17,5860000</b>
			PAREDE Banheiro Feminino área dos box chuveiro e vasos sanitários	4,90 * 1,8 * 4,00 - 1,47 - 1,47 - 1,47 - 1,47					<b>29,4000000</b>
			PAREDE Banheiro Feminino área do vestiário	13,97 * 1,8 - 1,47 - 1,47 - 1,47 - 1,47 - 1,68					<b>17,5860000</b>
			INTERNAÇÃO 03 - PISO BANHEIRO	1,40 * 2,40					<b>3,3600000</b>

**DSEI ALTO RIO JURUÁ**  
**CNPJ: 00.394.544/0063-88**

			INTERNAÇÃO 04 - PISO BANHEIRO	1,35 * 2,40					3,2400000
			INTERNAÇÃO 05 - PISO BANHEIRO	1,35 * 2,40					3,2400000
			REVESTIINTERNAÇÃO 06 - PISO BANHEIRO	1,45 * 2,40					3,4800000
			ISOLAMENTO - PISO BANHEIRO	1,45 * 2,40					3,4800000
			BANHEIRO FEMININO - PISO	3,50 * 4,20					14,7000000
			BANHEIRO MASCULINO - PISO	3,50 * 4,20					14,7000000
			LAVANDEIRA - PISO	2,91*12,60					36,6660000
4.7	023154	SBC	RECUPERAÇÃO E REPARO DE PISOS CIMENTADOS	m²	564,66	37,17	45,43		25.652,50
Local			Descrição	Fórmula					Quantidade
			RECUPERAÇÃO DE CALÇADA DE CONTORNO, CONFORME ÁREA PREVISTA EM PROJETO PRANCHA ARC 1/1 1/1	175,85					175,8500000
			RECUPERAÇÃO PISO FRONTAL	388,81					388,8100000
4.8	023070	SBC	REVESTIMENTOS-REPARO EM TRINCAS/RECOMP.FAIXA REVEST.L=0,50m	M	24,5	52,48	64,14		1.571,43
Local			Descrição	Fórmula					Quantidade
			REPARO EM TRINCAS CORREDOR DAS ENFERMARIAS 03, 04, 05, 06 E ISOLAMENTO	18					18,0000000
			CORREDOR PROXIMO DAS ENFERMARIAS 01, 02	6,5					6,5000000
4.9	87777	SINAPI	EMBOÇO OU MASSA ÚNICA EM ARGAMASSA TRAÇO 1:2:8, PREPARO MANUAL, APLICADA MANUALMENTE EM PANOS DE FACHADA COM PRESENÇA DE VÃOS. ESPESSURA DE 25 MM. AF 08/2022	m²	52,395	75,85	92,71		4.857,54
Local			Descrição	Fórmula					Quantidade
			REVESTIMENTO DE ARGAMASSA APLICADO SOBRE ALVENARIA (MURO FRONTAL)	3,90 * 4,50 * 2,00					35,1000000
			REBOCO PARA RECUPERAÇÃO DE PAREDES AREA EXTERNA COZINHA	1,50 * 1,50					2,2500000
			REQUADRO EM ABERTURA DE ALVENARIA, ENTRE AS SALAS DE ATEND. NUTRIÇÃO E ALMOXARIFADO	5,8 * 0,15					0,8700000
			EXECUÇÃO DE REQUADRO NA EXECUÇÃO DE JANELA NA GUARITA	3,10 * 0,15					0,4650000
			EXECUÇÃO DE REQUADRO NA EXECUÇÃO DE JANELA GUILHOTINA DA COZINHA	5,2 * 0,15					0,7800000
			REQUADRO DAS PORTAS EM ALUMÍNIO 2,10X0,80	5,00 * 0,15 * 7					5,2500000
			REQUADRO DAS PORTAS EM ALUMÍNIO 2,10X0,70	4,90 * 0,15 * 8					5,8800000
			REQUADRO PARA SUBSTITUIÇÃO DAS JANELAS DA COZINHA	12,00*15					1,8000000
4.10	94279	SINAPI	ASSENTAMENTO DE GUIA (MEIO-FIO) EM TRECHO RETO, CONFECCIONADA EM CONCRETO PRÉ-FABRICADO, DIMENSÕES 39X6,5X6,5X19 CM (COMPRIMENTO X BASE INFERIOR X BASE SUPERIOR X ALTURA), PARA DELIMITAÇÃO DE JARDINS, PRAÇAS OU PASSEIOS. AF_01/2024	M	55,94	62,10	75,90		4.245,84
Local			Descrição	Fórmula					Quantidade
			MEIO-PAVIMENTO CONTORNO PAVIMENTO EXTERNO	19,70+1,37+25,55+9,32					55,9400000
4.11	92403	SINAPI	EXECUÇÃO DE PAVIMENTO EM PISO INTERTRAVADO, COM BLOCO 16 FACES DE 22 X 11 CM, ESPESSURA 6 CM. AF 10/2022	m²	497,09	133,51	163,18		81.115,14
Local			Descrição	Fórmula					Quantidade
			EXECUÇÃO DE PISO COM BLOCO INTERTRAVADO DE 16 FACES COFORME ÁREA PREVISTA EM PROJETO ARQUITETÔNICO	497,09					497,0900000

RUA FORMOSO - FORMOSO - Cruzeiro do Sul / AC  
(68) 9928-5478 / DSEIARJ.SESAI@SAUDE.GOV.BR

**DSEI ALTO RIO JURUÁ**  
**CNPJ: 00.394.544/0063-88**

<b>5</b>			<b>ESQUADRIAS, FERRAGENS E VIDROS</b>		<b>1</b>		<b>62.053,08</b>	<b>62.053,08</b>
5.1	RF_CS08	Próprio	JANELA DE ALUMÍNIO DE CORRER COM 4 FOLHAS, BATENTE E FERRAGENS, EXCLUSIVE ACABAMENTO, ALIZAR E CONTRAMARCO, FIXAÇÃO COM PARAFUSO. FORNECIMENTO E INSTALAÇÃO.	m²	28,8	459,67	561,85	16.181,28
Local			Descrição	Fórmula			Quantidade	
			SUBSTITUIÇÃO DE 12 JANELAS EM MADEIRA NAS ENFERMARIAS 01, 02, 03, 04, 05, 06 E ISOLAMENTO.	2 * 1,2 * 12			<b>28,8000000</b>	
5.2	91338	SINAPI	PORTA DE ALUMÍNIO DE ABRIR COM LAMBRI, COM GUARNIÇÃO, FIXAÇÃO COM PARAFUSOS - FORNECIMENTO E INSTALAÇÃO. AF_12/2019	m²	24,36	909,63	1.111,84	27.084,42
Local			Descrição	Fórmula			Quantidade	
			PORTA EM ALUMÍNIO BANHEIRO INTERNAÇÃO 03	0,80 * 2,10			<b>1,6800000</b>	
			PORTA EM ALUMÍNIO BANHEIRO INTERNAÇÃO 04	0,80 * 2,10			<b>1,6800000</b>	
			PORTA EM ALUMÍNIO BANHEIRO INTERNAÇÃO 05	0,80 * 2,10			<b>1,6800000</b>	
			PORTA EM ALUMÍNIO BANHEIRO INTERNAÇÃO 06	0,80 * 2,1			<b>1,6800000</b>	
			PORTA EM ALUMÍNIO BANHEIRO ISOLAMENTO	0,80 * 2,1			<b>1,6800000</b>	
			PORTA EM ALUMÍNIO BANHEIRO MASCULINO	0,70 * 1,95 *4			<b>5,4600000</b>	
			PORTA EM ALUMÍNIO BANHEIRO FEMININO	0,70 * 1,95 *4			<b>5,4600000</b>	
			PORTA EM ALUMÍNIO BANHEIRO MASCULINO E FEMININO	0,80*2,10 * 2			<b>3,3600000</b>	
			PORTA DE ALUMÍNIO COLETA TB	0,80*2,10			<b>1,6800000</b>	
5.3	91315	SINAPI	KIT DE PORTA DE MADEIRA PARA PINTURA, SEMI-OCA (LEVE OU MÉDIA), PADRÃO POPULAR, 90X210CM, ESPESSURA DE 3,5CM, ITENS INCLUSOS: DOBRADIÇAS, MONTAGEM E INSTALAÇÃO DO BATENTE, FECHADURA COM EXECUÇÃO DO FURO - FORNECIMENTO E INSTALAÇÃO. AF_12/2019	UN	5	1.085,32	1.326,58	6.632,90
Local			Descrição	Fórmula			Quantidade	
			SUBSTITUIÇÃO - INTERNAÇÃO 1	1,00			<b>1,0000000</b>	
			SUBSTITUIÇÃO - INTERNAÇÃO 02	1,00			<b>1,0000000</b>	
			SUBSTITUIÇÃO - INTERNAÇÃO 3	1,00			<b>1,0000000</b>	
			SUBSTITUIÇÃO - INTERNAÇÃO 4	1,00			<b>1,0000000</b>	
			SUBSTITUIÇÃO - INTERNAÇÃO 6	1,00			<b>1,0000000</b>	
5.4	100660	SINAPI	ALIZAR DE 5X1,5CM PARA PORTA FIXADO COM PREGOS, PADRÃO POPULAR - FORNECIMENTO E INSTALAÇÃO. AF_12/2019	M	200	7,50	9,16	1.832,00
Local			Descrição	Fórmula			Quantidade	
			ALIZAR PARA 5 PORTAS EM MADEIRA	10*5			<b>50,0000000</b>	
			SUBSTITUIÇÃO DE ALIZAR EM PORTAS E JANELAS DANIFICADAS	150			<b>150,0000000</b>	
5.5	91307	SINAPI	FECHADURA DE EMBUTIR PARA PORTAS INTERNAS, COMPLETA, ACABAMENTO PADRÃO POPULAR, COM EXECUÇÃO DE FURO - FORNECIMENTO E INSTALAÇÃO. AF_12/2019	UN	13	80,44	98,32	1.278,16
Local			Descrição	Fórmula			Quantidade	
			BANHEIRO INTERNAÇÃO 3	1			<b>1,0000000</b>	
			BANHEIRO INTERNAÇÃO 4	1			<b>1,0000000</b>	
			BANHEIRO INTERNAÇÃO 5	1			<b>1,0000000</b>	
			BANHEIRO INTERNAÇÃO 6	1			<b>1,0000000</b>	
			BANHEIRO ISOLAMENTO	1			<b>1,0000000</b>	

RUA FORMOSO - FORMOSO - Cruzeiro do Sul / AC  
(68) 9928-5478 / DSEIARJ.SESAI@SAUDE.GOV.BR

**DSEI ALTO RIO JURUÁ**  
**CNPJ: 00.394.544/0063-88**

			BATERIA DE BANHEIROS MASCULINO	4				<b>4,0000000</b>
			BATERIA DE BANHEIROS MASCULINO	4				<b>4,0000000</b>
5.6	RF_CS09	Próprio	JANELA DE ALUMÍNIO E VIDRO TIPO GUILHOTINA COM BANCADA DE GRANITO 1,50 X 1,10M - FORNECIMENTO E INSTALAÇÃO	UN	1	1.740,03	2.126,83	2.126,83
Local			Descrição	Fórmula				Quantidade
			INSTALAÇÃO DE JANELA NA COZINHA, TIPO GUILHOTINA EM ALUMÍNIO COM BANCADA EM GRANITO CINZA ANDORINHA, COM AS MEDIDAS DE JANELA 1,50X1,10 E BANCA MEDIDNDO 1,6X0,40 METROS	1				<b>1,0000000</b>
5.7	99862	SINAPI	GRADIL EM ALUMÍNIO FIXADO EM VÃOS DE JANELAS, FORMADO POR TUBOS DE 3/4". AF 04/2019	m²	1,56	659,33	805,89	1.257,18
Local			Descrição	Fórmula				Quantidade
			GRANDE DE PROTEÇÃO JANELA FRONTAL GUARITA MEDINDO 1,65 X 1,25					<b>1,5600000</b>
5.8	112634	SBC	JANELA DE CORRER 4 FOLHAS EM ALUMINIO NATURAL COM VIDRO 6MM	m²	5,1	750,67	917,54	4.679,45
Local			Descrição	Fórmula				Quantidade
			SUBSTITUIÇÃO DE JANELA EM MADEIRAR EM COZINHA	2,00*1,20				<b>2,4000000</b>
			SUBSTITUIÇÃO DE JANELA EM MADEIRAR EM COZINHA	0,80*2,00				<b>1,6000000</b>
			INSTALAÇÃO DE JANELA DE CORRER DUAS FOLHAS NA GUARITA MEDINDO 1,0X1,1 COM PEITORIL DE 1 METRO	1,00*1,10				<b>1,1000000</b>
5.9	8970	ORSE	Tela de nylon tipo mosquitoireo com moldura em aluminio anodizado natural	m²	5,28	96,43	117,86	622,30
Local			Descrição	Fórmula				Quantidade
			PROTEÇÃO CONTRA MOSQUITO EM JANELAS DA COZINHA	2,20*1,40				<b>3,0800000</b>
			PROTEÇÃO CONTRA MOSQUITO EM JANELAS DA COZINHA	1,00*2,20				<b>2,2000000</b>
5.10	102151	SINAPI	INSTALAÇÃO DE VIDRO LISO INCOLOR, E = 3 MM, EM ESQUADRIA DE MADEIRA, FIXADO COM BAGUETE. AF 01/2021	m²	1,28	229,19	280,13	358,56
Local			Descrição	Fórmula				Quantidade
			VIDRO PARA JENALA DA COZINHA	0,20 * 0,20 * 16				<b>0,6400000</b>
			VIDRO PARA JANELA DA COZINHA	0,20 * 0,20 * 8 * 2				<b>0,6400000</b>
<b>6</b>			<b>COBERTURA</b>		<b>1</b>		<b>54.881,13</b>	<b>54.881,13</b>
6.1	92543	SINAPI	TRAMA DE MADEIRA COMPOSTA POR TERÇAS PARA TELHADOS DE ATÉ 2 ÁGUAS PARA TELHA ONDULADA DE FIBROCIMENTO, METÁLICA, PLÁSTICA OU TERMOACÚSTICA, INCLUSO TRANSPORTE VERTICAL. AF_07/2019	m²	47,85	21,33	26,07	1.247,44
Local			Descrição	Fórmula				Quantidade
			TRAMA DE MADEIRA PARA AREA DE CONVIVÊNCIA, PRANCHA 1/1	47,85				<b>47,8500000</b>
6.2	RF_CS14	Próprio	TELHAMENTO COM TELHA DE AÇO/ALUMÍNIO E = 0,5 MM, COM MAIS DE 2 ÁGUAS, INCLUSO IÇAMENTO. AF 07/2019 REF.SINAPI (94213)	m²	47,85	76,61	93,64	4.480,67
Local			Descrição	Fórmula				Quantidade
			CONBERTURA EM TENHA DE AÇO ONDULADA, PRANCHA 1/1	47,85				<b>47,8500000</b>
6.3	96116	SINAPI	FORRO EM RÉGUAS DE PVC, FRISADO, PARA AMBIENTES COMERCIAIS, INCLUSIVE ESTRUTURA BIDIRECIONAL DE FIXAÇÃO. AF 08/2023 PS	m²	17,46	62,18	76,00	1.326,96
Local			Descrição	Fórmula				Quantidade
			SUBSTITUIÇÃO DE PLACA PVC, AUDITÓRIO	3*4				<b>12,0000000</b>
			SUBSTITUIÇÃO DE PLACA PVC, FORRO GUARITA	1,95*2,80				<b>5,4600000</b>

**DSEI ALTO RIO JURUÁ**  
**CNPJ: 00.394.544/0063-88**

6.4	94224	SINAPI	EMBOÇAMENTO COM ARGAMASSA TRAÇO 1:2:9 (CIMENTO, CAL E AREIA). AF_07/2019	M	10	32,81	40,10	401,00
Local			Descrição	Fórmula				Quantidade
			EMBOÇAMENTO DA COMEIRA DA GUARITA	2,5*4				<b>10,0000000</b>
6.5	102233	SINAPI	PINTURA IMUNIZANTE PARA MADEIRA, 1 DEMÃO. AF_01/2021	m²	47,85	14,47	17,68	845,98
Local			Descrição	Fórmula				Quantidade
			PINTURA EM ESTRUTURA DE MADEIRA DA COBERTURA DA ÁREA DE CONVIVÊNCIA	47,85				<b>47,8500000</b>
6.6	102230	SINAPI	PINTURA TINTA DE ACABAMENTO (PIGMENTADA) ESMALTE SINTÉTICO BRILHANTE EM MADEIRA, 3 DEMÃOS. AF_01/2021	m²	47,85	25,79	31,52	1.508,23
Local			Descrição	Fórmula				Quantidade
			PINTURA EM ESTRUTURA DE MADEIRA DA COBERTURA DA ÁREA DE CONVIVÊNCIA	47,85				<b>47,8500000</b>
6.7	RF_CS32	Próprio	LIMPEZA DE SUPERFÍCIES COM JATO DE ALTA PRESSAO DE AR E AGUA - REF. SINAPI (73806/001)	m²	1316,325	2,48	3,03	3.988,46
Local			Descrição	Fórmula				Quantidade
			COBERTURA PRÉDIO CENTRAL	861,989				<b>861,9890000</b>
			COBERTURA PRÉDIO ESQUERDO	246,461				<b>246,4610000</b>
			COBERTURA PRÉDIO DIREITO	174,344				<b>174,3440000</b>
			GUARITTA	12,390				<b>12,3900000</b>
			CASA DE MAQUINA	6,320				<b>6,3200000</b>
			COBERTURA CAIXA D'ÁGUA	14,821				<b>14,8210000</b>
6.8	RF_CS33	Próprio	PINTURA ACRILICA EM TELHADO, COM TINTA PISO, DUAS DEMAOS - REF. SINAPI (102491)	m²	1316,325	24,17	29,54	38.884,24
Local			Descrição	Fórmula				Quantidade
			IGUAL ITEM 6.8	1316,325				<b>1.316,3250000</b>
6.9	99826	SINAPI	LIMPEZA DE FORRO PVC COM PANO ÚMIDO. AF_04/2019	m²	1031,998	1,75	2,13	2.198,15
Local			Descrição	Fórmula				Quantidade
			LIMPEZA DE FORRO PVC - PAV TÉRREO	830,2				<b>830,2000000</b>
			LIMPEZA DE FORRO PVC - PAV SUPERIOR	112,11*1,8				<b>201,7980000</b>
<b>7</b>			<b>INSTALAÇÕES HIDROSSANITÁRIAS</b>		<b>1</b>		<b>50.820,66</b>	<b>50.820,66</b>
<b>7.1</b>			<b>INSTALAÇÕES HIDRÁULICAS</b>		<b>1</b>		<b>0,00</b>	<b>0,00</b>
7.2	RF_CS04	Próprio	ESCOVÓDROMO DE GRANITO CINZA POLIDO DE 3,6 X 0,45, 1/2 CANA E REBAIXO, MÃOS FRANCESAS EM GRANITO, INCLUSO 04 TORNEIRAS TEMPORIZADA PRESSAO FECHAMENTO AUTOMATICO, 04 CUBAS DE EMBUTIR, 04 VÁLVULA E 04 SIFAO PLASTICO EXTENSIVEL UNIVERSAL, TIPO COPO - FORNECIMENTO E INSTALAÇÃO	UN	1	5.121,52	6.260,03	6.260,03
Local			Descrição	Fórmula				Quantidade
			ESCOVODROMO EM GRANITO 3,6X0,45	1				<b>1,0000000</b>
7.3	RF_CS16	Próprio	REPARO PARA REGISTRO DE PRESSÃO BRUTO, LATÃO, ROSCÁVEL, 3/4", COM ACABAMENTO E CANOPLA CROMADOS - FORNECIMENTO E INSTALAÇÃO. AF_08/2021. (REFERENCIA SINAPI 89985)	UN	11	161,80	197,76	2.175,36
Local			Descrição	Fórmula				Quantidade
			WC INTERNAÇÃO 3	1				<b>1,0000000</b>

**DSEI ALTO RIO JURUÁ**  
**CNPJ: 00.394.544/0063-88**

WC INTERNAÇÃO 4	1	1,0000000
WC INTERNAÇÃO 5	1	1,0000000
WC INTERNAÇÃO 6	1	1,0000000
WC ISOLAMENTO	1	1,0000000
BANHEIRO PNE	1	1,0000000
BATERIA DE BANHEIROS FEMININO DOIS BOXE	1*2	2,0000000
BATERIA DE BANHEIROS MASCULINO DOIS BOXE	1*2	2,0000000
BANHEIRO REPOUSO	1	1,0000000

7.4	RF_CS17	Próprio	ACABAMENTO COM CANOPLA CROMADOS PARA REGISTRO DE GAVETA - FORNECIMENTO E INSTALAÇÃO. AF_08/2021 (REFERÊNCIA SINAPI 89987)	UN	9	39,77	48,61	437,49
-----	---------	---------	---	----	---	-------	-------	--------

Local	Descrição	Fórmula	Quantidade
	WC INTERNAÇÃO 3	1	1,0000000
	WC INTERNAÇÃO 4	1	1,0000000
	WC INTERNAÇÃO 5	1	1,0000000
	WC INTERNAÇÃO 6	1	1,0000000
	WC ISOLAMENTO	1	1,0000000
	BANHEIRO PNE	1	1,0000000
	BATERIA DE BANHEIROS FEMININO	1	1,0000000
	BATERIA DE BANHEIROS MASCULINO	1	1,0000000
	BANHEIRO REPOUSO	1	1,0000000

7.5	RF_CS10	Próprio	CHUVEIRO PARA PAREDE EM PLASTICO CIRCULAR 5 POLEGADAS REFEF. SINAPI 100860	UN	11	30,43	37,19	409,09
-----	---------	---------	--	----	----	-------	-------	--------

Local	Descrição	Fórmula	Quantidade
	WC INTERNAÇÃO 3	1	1,0000000
	WC INTERNAÇÃO 4	1	1,0000000
	WC INTERNAÇÃO 5	1	1,0000000
	WC INTERNAÇÃO 6	1	1,0000000
	WC ISOLAMENTO	1	1,0000000
	BANHEIRO PNE	1	1,0000000
	BATERIA DE BANHEIROS FEMININO DOIS BOXE	1*2	2,0000000
	BATERIA DE BANHEIROS MASCULINO DOIS BOXE	1*2	2,0000000
	BANHEIRO REPOUSO	1	1,0000000

7.6	RF_CS13	Próprio	TORNEIRA CROMADA DE MESA, 1/2" OU 3/4", PARA LAVATORIO, TEMPORIZADA PRESSAO FECHAMENTO AUTOMATICO, BICA BAIXA - FORNECIMENTO E INSTALAÇÃO. AF_01/2020 REF.(86915)	UN	14	257,00	314,13	4.397,82
-----	---------	---------	---	----	----	--------	--------	----------

Local	Descrição	Fórmula	Quantidade
	WC ENFERMARIA 3	2	2,0000000
	WC ENFERMARIA 4	2	2,0000000
	WC ENFERMARIA 5	2	2,0000000
	WC ENFERMARIA 6	2	2,0000000
	WC ISOLAMENTO	2	2,0000000
	BATERIA DE BANHEIRO FEMININO	1	1,0000000

RUA FORMOSO - FORMOSO - Cruzeiro do Sul / AC  
(68) 9928-5478 / DSEIARJ.SESAI@SAUDE.GOV.BR

**DSEI ALTO RIO JURUÁ**  
**CNPJ: 00.394.544/0063-88**

			BATERIA DE BANHEIRO MASCULINO	1				1,0000000
			WC PNE	1				1,0000000
			BANHEIRO REPOUSO	1				1,0000000
7.7	100858	SINAPI	MICTÓRIO SIFONADO LOUÇA BRANCA - PADRÃO MÉDIO - FORNECIMENTO E INSTALAÇÃO. AF 01/2020	UN	2	736,15	899,79	1.799,58
Local			Descrição	Fórmula				Quantidade
			INSTALAÇÃO DE MICTORIO BANHEIRO MASCULINO	1*2				2,0000000
7.8	86931	SINAPI	VASO SANITÁRIO SIFONADO COM CAIXA ACOPLADA LOUÇA BRANCA, INCLUSO ENGATE FLEXÍVEL EM PLÁSTICO BRANCO, 1/2 X 40CM - FORNECIMENTO E INSTALAÇÃO. AF 01/2020	UN	10	525,23	641,98	6.419,80
Local			Descrição	Fórmula				Quantidade
			WC ENFERMARIA 3	1				1,0000000
			WC ENFERMARIA 4	1				1,0000000
			WC ENFERMARIA 5	1				1,0000000
			WC ENFERMARIA 6	1				1,0000000
			ISOLAMENTO	1				1,0000000
			BATERIA DE BANHEIROS FEMININO	2				2,0000000
			BATERIA DE BANHEIROS FEMININO	2				2,0000000
			WC BANHEIRO REPOUSO	1				1,0000000
7.9	190207	SBC	PECA DE ACABAMENTO PARA VALVULA DE DESCARGA 1.1/4""/1.1/2""	UN	1	194,84	238,15	238,15
Local			Descrição	Fórmula				Quantidade
			ACABAMENTO PARA VÁLVULA DE DESCARGA DO BANHEIRO PNE	1				1,0000000
7.10	190028	SBC	VALVULA PARA MICTORIO	UN	2	236,28	288,80	577,60
Local			Descrição	Fórmula				Quantidade
			VALVULA DE DESCARGA PARA MICTÓRIO MASCULINO, COM FECHAMENTO AUTOMÁTICO	1*2				2,0000000
7.11	100849	SINAPI	ASSENTO SANITÁRIO CONVENCIONAL - FORNECIMENTO E INSTALACAO. AF 01/2020	UN	11	46,91	57,33	630,63
Local			Descrição	Fórmula				Quantidade
			WC ENFERMARIA 3	1				1,0000000
			WC ENFERMARIA 4	1				1,0000000
			WC ENFERMARIA 5	1				1,0000000
			WC ENFERMARIA 6	1				1,0000000
			WC ISOLAMENTYO	1				1,0000000
			BANHEIRO PNE	1				1,0000000
			WC REPOUSO	1				1,0000000
			BATERIA DE BANHEIROS MASCULINO E FEMININO	4				4,0000000
7.12	86885	SINAPI	ENGATE FLEXÍVEL EM PLÁSTICO BRANCO, 1/2" X 40CM - FORNECIMENTO E INSTALAÇÃO. AF 01/2020	UN	9	12,31	15,04	135,36
Local			Descrição	Fórmula				Quantidade
			LAVATÓRIO DOS WC ENFERMARIAS 03, 04, 05, 06, ISOLAMENTO, BANHEIRO PNE,BATERIA DE BANHEIRO FEMININO E MASCULINO E WC REPOUSO	9				9,0000000

**DSEI ALTO RIO JURUÁ**  
**CNPJ: 00.394.544/0063-88**

7.13	RF_CS12	Próprio	DRENO PARA AR-CONDICIONADO - INCLUSIVE RASGO E CHUMBAMENTO. FORNECIMENTO E INSTALAÇÃO	UN	24	135,38	165,47	3.971,28
Local			Descrição	Fórmula				Quantidade
			INTERNAÇÃO 01	1				1,0000000
			INTERNAÇÃO 02	1				1,0000000
			SALA DA MALARIA	1				1,0000000
			MOTORISTA	1				1,0000000
			REPOUSO	1				1,0000000
			FARMACIA	1				1,0000000
			CURATIVOS	1				1,0000000
			MEDICAÇÃO	1				1,0000000
			GERÊNCIA	1				1,0000000
			ADMINISTRAÇÃO	1				1,0000000
			ASSIST. SOCIAL	1				1,0000000
			ATEND. NUTRICIONISTA	1				1,0000000
			ATEND. ENFERMAGEM	1				1,0000000
			INTERNAÇÃO 3	1				1,0000000
			INTERNAÇÃO 5	1				1,0000000
			INTERNAÇÃO 6	1				1,0000000
			ISOLAMENTO	1				1,0000000
			INTERNAÇÃO 4	1				1,0000000
			KIT RETORNO	1				1,0000000
			GUARITA	1				1,0000000
			LAB. TB	1				1,0000000
			COLETA TB	1				1,0000000
			AUDITÓRIO	1				1,0000000
			BRINQUEDOTECA	1				1,0000000
7.14	12897	ORSE	Ralo seco linear pvc sanitário d=90 com grelha aluminio	un	8	89,98	109,98	879,84
Local			Descrição	Fórmula				Quantidade
			INSTALAÇÃO DE RALO LINEAR EM PISO DE LAVANDERIA 8*0,90=7,20M	8*1				8,0000000
7.15	89712	SINAPI	TUBO PVC, SERIE NORMAL, ESGOTO PREDIAL, DN 50 MM, FORNECIDO E INSTALADO EM RAMAL DE DESCARGA OU RAMAL DE ESGOTO SANITÁRIO. AF 08/2022	M	12	30,57	37,36	448,32
Local			Descrição	Fórmula				Quantidade
			INSTALAÇÃO DE TUBO PVC ENTRE RALO LINEAR E SISTEMA DE ESGOTO EXISTENTE	6				6,0000000
			CANALIZAÇÃO COM TUBO PVC EM CAIXA DE GORDURA DA COZINHA	6				6,0000000
7.16	86929	SINAPI	TANQUE DE MÁRMORE SINTÉTICO SUSPENSO, 22L OU EQUIVALENTE, INCLUSO SIFÃO FLEXÍVEL EM PVC, VÁLVULA PLÁSTICA E TORNEIRA DE METAL CROMADO PADRÃO POPULAR - FORNECIMENTO E INSTALAÇÃO. AF 01/2020	UN	4	437,03	534,18	2.136,72
Local			Descrição	Fórmula				Quantidade
			SUBSTITUIÇÃO DE TANQUE DANIFICADOS NA ÁREA DA LAVANDERIA	4*1				4,0000000

**DSEI ALTO RIO JURUÁ**  
**CNPJ: 00.394.544/0063-88**

7.17	190429	SBC	BANCADA EM GRANITO CINZA ANDORINHA	m²	3,575	560,62	685,24	2.449,73
Local			Descrição	Fórmula				Quantidade
			BANCADA EM GRANITO PARA PIA DA COZINHA MEDINDO 0,65 DE PROFUNDIDADE POR 5	5 * 0,65 * 1,10				<b>3,5750000</b>
7.18	86936	SINAPI	CUBA DE EMBUTIR DE AÇO INOXIDÁVEL MÉDIA, INCLUSO VÁLVULA TIPO AMERICANA E SIFÃO TIPO GARRAFA EM METAL CROMADO - FORNECIMENTO E INSTALAÇÃO. AF 01/2020	UN	2	464,55	567,81	1.135,62
Local			Descrição	Fórmula				Quantidade
			CUBA INOX 56X34 INTALADO EM BANCADA DE COZINHA	2				<b>2,0000000</b>
7.19	98104	SINAPI	CAIXA DE GORDURA SIMPLES (CAPACIDADE: 36L), RETANGULAR, EM ALVENARIA COM TIJOLOS CERÂMICOS MACIÇOS, DIMENSÕES INTERNAS = 0,2X0,4 M, ALTURA INTERNA = 0,8 M. AF 12/2020	UN	1	457,70	559,44	559,44
Local			Descrição	Fórmula				Quantidade
			INSTALAÇÃO DE CAIXA DE GORDURA PARA PIA DA COZINHA	1				<b>1,0000000</b>
7.20	89356	SINAPI	TUBO, PVC, SOLDÁVEL, DE 25MM, INSTALADO EM RAMAL OU SUB-RAMAL DE ÁGUA - FORNECIMENTO E INSTALAÇÃO. AF 06/2022	M	16	26,72	32,65	522,40
Local			Descrição	Fórmula				Quantidade
			PROLONGAMENTO DE SUB-RAMAL PARA LIGAÇÃO DE PONTO HIDRÁULICO DE CAIXAS ACOPLADAS NOS BANHEIROS DAS ENFERMARIAS 03, 04, 05, 06, ISOLAMENTO, WC REPOUSO, WC FEMININO E WC MASCULINO TOTALIZANDO 10 UNIDADES CADA UMA COM 1,6 METROS NECESSARIOS	10*1,6				<b>16,0000000</b>
7.21	89378	SINAPI	LUVA, PVC, SOLDÁVEL, DN 25MM, INSTALADO EM RAMAL OU SUB-RAMAL DE ÁGUA - FORNECIMENTO E INSTALAÇÃO. AF 06/2022	UN	10	7,96	9,72	97,20
Local			Descrição	Fórmula				Quantidade
			PROLONGAMENTO DE SUB-RAMAL PARA LIGAÇÃO DE PONTO HIDRÁULICO DE CAIXAS ACOPLADAS NOS BANHEIROS DAS ENFERMARIAS 03, 04, 05, 06, ISOLAMENTO, WC REPOUSO, WC FEMININO E WC MASCULINO TOTALIZANDO 10 UNIDADES	10				<b>10,0000000</b>
7.22	90373	SINAPI	JOELHO 90 GRAUS COM BUCHA DE LATÃO, PVC, SOLDÁVEL, DN 25MM, X 1/2 INSTALADO EM RAMAL OU SUB-RAMAL DE ÁGUA - FORNECIMENTO E INSTALAÇÃO. AF 06/2022	UN	10	14,81	18,10	181,00
Local			Descrição	Fórmula				Quantidade
			PROLOGAMENTO DE SUB-RAMAL PARA OS BANHEIROS DAS ENFERMARIAS 03, 04, 05, 06, ISOLAMENTO, WC REPOUSO, WC FEMININO E WC MASCULINO TOTALIZANDO 10 UNIDADES	10				<b>10,0000000</b>
7.23	210127	SBC	SANEAMENTO - LIMPEZA DE RESERVATORIOS ATE 20m3	UN	1	173,39	211,93	211,93
Local			Descrição	Fórmula				Quantidade
			LIMPEZA DE RESERVATÓRIO	1				<b>1,0000000</b>
7.24	007495	SBC	GRELHA E PORTA GRELHA QUADRADA PVC 100mm	UN	11	14,16	17,30	190,30
Local			Descrição	Fórmula				Quantidade
			SUBSTITUIÇÃO DE DE GRELHA E PORTA GRELHA EM BANHEIROS	11				<b>11,0000000</b>
7.25	RF_CS67	Próprio	Copia da SINAPI (86895) - BANCADA DE GRANITO CINZA POLIDO, DE 0,55 X 0,80 M, PARA LAVATÓRIO - FORNECIMENTO E INSTALAÇÃO. AF 01/2020	UN	8	967,61	1.182,70	9.461,60
Local			Descrição	Fórmula				Quantidade

RUA FORMOSO - FORMOSO - Cruzeiro do Sul / AC  
(68) 9928-5478 / DSEIARJ.SESAI@SAUDE.GOV.BR

**DSEI ALTO RIO JURUÁ**  
**CNPJ: 00.394.544/0063-88**

			Bancada com pia, sala de curativos, sala de medicação, enfermarias, atendimento enfermagem, coleta, laboratório.	8					<b>8,0000000</b>
7.26	86915	SINAPI	TORNEIRA CROMADA DE MESA, 1/2" OU 3/4", PARA LAVATÓRIO, PADRÃO MÉDIO - FORNECIMENTO E INSTALAÇÃO. AF 01/2020	UN	3	112,89	137,98	413,94	
Local			Descrição	Fórmula				Quantidade	
			TORNEIRA BICA ALTA SALA DE CURATIVOS	1				<b>1,0000000</b>	
			TORNEIRA BICA ALTA SALA DE MEDICAÇÃO	1				<b>1,0000000</b>	
			TORNEIRA BICA ALTA SALA DE ENFERMAGEM	1				<b>1,0000000</b>	
7.27	89987	SINAPI	REGISTRO DE GAVETA BRUTO, LATÃO, ROSCÁVEL, 3/4", COM ACABAMENTO E CANOPLA CROMADOS - FORNECIMENTO E INSTALAÇÃO. AF 08/2021	UN	5	67,61	82,63	413,15	
Local			Descrição	Fórmula				Quantidade	
			PARA OS LAVATÓRIOS DAS 4 ENFERMARIAS + ISOLAMENTO	1*5				<b>5,0000000</b>	
7.28	89383	SINAPI	ADAPTADOR CURTO COM BOLSA E ROSCA PARA REGISTRO, PVC, SOLDÁVEL, DN 25MM X 3/4, INSTALADO EM RAMAL OU SUB-RAMAL DE ÁGUA - FORNECIMENTO E INSTALAÇÃO. AF 06/2022	UN	10	7,49	9,15	91,50	
Local			Descrição	Fórmula				Quantidade	
			PROJETO HIDRÁULICO ADEQUAÇÃO ENFERMARIAS	10				<b>10,0000000</b>	
7.29	89408	SINAPI	JOELHO 90 GRAUS, PVC, SOLDÁVEL, DN 25MM, INSTALADO EM RAMAL DE DISTRIBUIÇÃO DE ÁGUA - FORNECIMENTO E INSTALAÇÃO. AF_06/2022	UN	5	9,79	11,96	59,80	
Local			Descrição	Fórmula				Quantidade	
			PROJETO HIDRÁULICO ADEQUAÇÃO ENFERMARIAS	5				<b>5,0000000</b>	
7.30	89402	SINAPI	TUBO, PVC, SOLDÁVEL, DE 25MM, INSTALADO EM RAMAL DE DISTRIBUIÇÃO DE ÁGUA - FORNECIMENTO E INSTALAÇÃO. AF 06/2022	M	20,29	14,13	17,27	350,40	
Local			Descrição	Fórmula				Quantidade	
			PROJETO HIDRÁULICO ADEQUAÇÃO ENFERMARIAS	20,29				<b>20,2900000</b>	
7.31	89622	SINAPI	TÊ DE REDUÇÃO, PVC, SOLDÁVEL, DN 32MM X 25MM, INSTALADO EM PRUMADA DE ÁGUA - FORNECIMENTO E INSTALAÇÃO. AF 06/2022	UN	5	15,98	19,53	97,65	
Local			Descrição	Fórmula				Quantidade	
			PROJETO HIDRÁULICO ADEQUAÇÃO ENFERMARIAS	5				<b>5,0000000</b>	
7.32	89366	SINAPI	JOELHO 90 GRAUS COM BUCHA DE LATÃO, PVC, SOLDÁVEL, DN 25MM, X 3/4 INSTALADO EM RAMAL OU SUB-RAMAL DE ÁGUA - FORNECIMENTO E INSTALAÇÃO. AF 06/2022	UN	5	18,57	22,69	113,45	
Local			Descrição	Fórmula				Quantidade	
			PROJETO HIDRÁULICO ADEQUAÇÃO ENFERMARIAS	5				<b>5,0000000</b>	
7.33			<b>INSTALAÇÕES SANITÁRIAS</b>		<b>1</b>		<b>3.554,48</b>	<b>3.554,48</b>	
7.33.1	86881	SINAPI	SIFÃO DO TIPO GARRAFA EM METAL CROMADO 1 X 1.1/2" - FORNECIMENTO E INSTALAÇÃO. AF 01/2020	UN	5	159,08	194,44	972,20	
Local			Descrição	Fórmula				Quantidade	
			PROJETO SANITÁRIO ADEQUAÇÃO ENFERMARIAS	5				<b>5,0000000</b>	
7.33.2	86878	SINAPI	VÁLVULA EM METAL CROMADO TIPO AMERICANA 3.1/2" X 1.1/2" PARA PIA - FORNECIMENTO E INSTALAÇÃO. AF 01/2020	UN	5	57,58	70,38	351,90	
Local			Descrição	Fórmula				Quantidade	
			PROJETO SANITÁRIO ADEQUAÇÃO ENFERMARIAS	5				<b>5,0000000</b>	

RUA FORMOSO - FORMOSO - Cruzeiro do Sul / AC  
(68) 9928-5478 / DSEIARJ.SESAI@SAUDE.GOV.BR

**DSEI ALTO RIO JURUÁ**  
**CNPJ: 00.394.544/0063-88**

7.33.3	00039643	SINAPI	ANEL DE BORRACHA PARA VEDACAO DE DUTO PEAD CORRUGADO PARA ELETRICA, DN 2" (NBR 15715)	UN	20	5,18	6,33	126,60
Local			Descrição	Fórmula		Quantidade		
			PROJETO SANITÁRIO ADEQUAÇÃO ENFERMARIAS	20		20,0000000		
7.33.4	89732	SINAPI	JOELHO 45 GRAUS, PVC, SERIE NORMAL, ESGOTO PREDIAL, DN 50 MM, JUNTA ELÁSTICA, FORNECIDO E INSTALADO EM RAMAL DE DESCARGA OU RAMAL DE ESGOTO SANITÁRIO. AF 08/2022	UN	10	18,64	22,78	227,80
Local			Descrição	Fórmula		Quantidade		
			PROJETO SANITÁRIO ADEQUAÇÃO ENFERMARIAS	10		10,0000000		
7.33.5	89731	SINAPI	JOELHO 90 GRAUS, PVC, SERIE NORMAL, ESGOTO PREDIAL, DN 50 MM, JUNTA ELÁSTICA, FORNECIDO E INSTALADO EM RAMAL DE DESCARGA OU RAMAL DE ESGOTO SANITÁRIO. AF 08/2022	UN	10	17,83	21,79	217,90
Local			Descrição	Fórmula		Quantidade		
			PROJETO SANITÁRIO ADEQUAÇÃO ENFERMARIAS	10		10,0000000		
7.33.6	89712	SINAPI	TUBO PVC, SERIE NORMAL, ESGOTO PREDIAL, DN 50 MM, FORNECIDO E INSTALADO EM RAMAL DE DESCARGA OU RAMAL DE ESGOTO SANITÁRIO. AF 08/2022	M	12,31	30,57	37,36	459,90
Local			Descrição	Fórmula		Quantidade		
			PROJETO SANITÁRIO ADEQUAÇÃO ENFERMARIAS	12,31		12,3100000		
7.33.7	210115	SBC	LIMPEZA MANUAL DE FOSSAS SEPTICAS RESIDENCIAIS	m³	23,75	41,28	50,45	1.198,18
Local			Descrição	Fórmula		Quantidade		
			LIMPEZA DE FOSSA SÉPTICA	(3,5*1,8*2,5) + (2*2*2)		23,7500000		
8			<b>PINTURAS</b>		1		124.461,12	124.461,12
8.1	RF_CS11	Próprio	RASPAGEM DE TINTAS E MASSAS EM PAREDES DE ALVENARIA	M²	2732,916	1,22	1,49	4.072,04
Local			Descrição	Fórmula		Quantidade		
			IGUAL ITEM 8.2	2.732,916		2.732,9160000		
8.2	88495	SINAPI	EMASSAMENTO COM MASSA LÁTEX, APLICAÇÃO EM PAREDE, UMA DEMÃO, LIXAMENTO MANUAL. AF 04/2023	m²	2782,991	13,10	16,01	44.555,68
Local			Descrição	Fórmula		Quantidade		
			COORDENAÇÃO	13,9*2,9-2,4-1,68		36,2300000		
			MEDICAÇÃO	11,9*2,9-1,8-1,68		31,0300000		
			CURATIVOS	12,9*2,9-1,2-1,68		34,5300000		
			FARMACIA	15,4*2,9-1,2-3,99		39,4700000		
			REFEITÓRIO FUNCIONÁRIO	13,9*2,9-1,8-1,89		36,6200000		
			GARAGEM	24,06*2,9-28,425-1,89		39,4590000		
			MALÁRIA	13,47*2,9-2,4-1,68		34,9830000		
			ESTERILIZAÇÃO	13,47*2,9-0,8-1,68		36,5830000		
			CORREDOR ESQUERDO	53,79*2,9-13,3-11,76		130,9310000		
			INTERNAÇÃO 01	18,92*2,9-2,4-1,68		50,7880000		
			INTERNAÇÃO 01	20,42*2,9-2,4-1,68		55,1380000		
			COLETA TB	12,27*2,9-1,2-1,68		32,7030000		
			LABORATÓRIO TB	11,67*2,9-0,6-1,68		31,5630000		
			CASA DE MAQ.	4,86*2,3-1,26		9,9180000		

**DSEI ALTO RIO JURUÁ**  
**CNPJ: 00.394.544/0063-88**

DESCANSO MOTORISTA	13*2,9-1,8-1,68	34,2200000
WC REPOUSO	9,1*1,1-0,36	9,6500000
REPOUSO	13,7*2,9-1,8-1,68	36,2500000
ALMOXARIFADO	12*2,9-1,8-1,68	31,3200000
DISPENSA	12,42*2,9-2-1,68	32,3380000
COZINHA	0	0,0000000
WC MAS	0	0,0000000
ESCOVODROMO	14,47*2,9-10,25-3,36	28,3530000
LAVANDERIA	33,07*2,9-72,69	23,2130000
WC FEM	0,00	0,0000000
REFEITÓRIO	30,17*2,9-20,2-3,99	63,3030000
BRINQUEDOTECA	16,12*2,9-2,4-1,68	42,6680000
DML	15,4*2,9-0-3,99	40,6700000
BANHEIRO PNE	11,33*2,9-,72-1,89	30,2470000
DEPÓSITO	10,10*2,9-2,4-1,68	25,2100000
INTERNAÇÃO 04	23,4*2,9-4,8-3,57	59,4900000
WC INT. 04	0	0,0000000
ISOLAMENTO	23,40*2,9-4,8-3,57	59,4900000
WC ISOLAMENTO	0	0,0000000
CORREDOR DIREIT.	70,40*2,9-33,97-12,81	157,3800000
INTERNAÇÃO 06	23,5*2,9-4,8-3,57	59,7800000
WC INT. 06	0,00	0,0000000
INTERNAÇÃO 05	23,5*2,9-4,8-3,57	59,7800000
WC INT. 05	0,00	0,0000000
INTERNAÇÃO 03	23,8*2,9-4,8-3,36	60,8600000
WC INT. 03	0,0019,6*2,9-5,085-1,68	50,0750000
ATEN. ENFER.	19,6*2,9-5,085-1,68	50,0750000
ALMOXARIFADO 2	12*2,9-1,2-1,68	31,9200000
ATEN. NUTRIÇÃO	13*2,9-1,2-1,68	34,8200000
ASSIST. SOCIAL	14*2,9-1,8-1,68	37,1200000
ADMINISTRAÇÃO	15*2,9-2,4-1,68	39,4200000
GUARITA	9,5*2,7-3,3-3,36	18,9900000
SALA DE MAQ.	4,86*2,3-1,26	9,9180000
ÁREA CONVIVÊ.	20,93*2,8-46,046-0,9	11,6580000
AUDITÓRIO	113,94*1,8-2,31	202,7820000
PINT. EXTERNA PREDIO	228,03*3,2-188,135-5,25	536,3110000
PINT. EXTERNA GUARITA	10,7*2,8-3,3-3,36	23,3000000
PINT. EXTERNA SALA DE MAQUINA	6*2,3-1,26	12,5400000
PINT. EXTERNA CONVIVÊNCIA	21,92*3-46,046-0,9	18,8140000
PINT. EXTERNA MURO FRONTAL	100*2,2-1,65-12,39	205,9600000
PINTURA CAIXA D'ÁGUA	,03*4*16+4*1,8*4+4*,9*4	45,1200000

**DSEI ALTO RIO JURUÁ**  
**CNPJ: 00.394.544/0063-88**

8.3	88489	SINAPI	PINTURA LÁTEX ACRÍLICA PREMIUM, APLICAÇÃO MANUAL EM PAREDES, DUAS DEMÃOS. AF 04/2023	m²	2732,916	14,86	18,16	49.629,75
Local			Descrição	Fórmula				Quantidade
			IGUAL ITEM 8.2	2.732,916				<b>2.732,9160000</b>
8.4	99804	SINAPI	LIMPEZA DE PISO CERÂMICO OU PORCELANATO UTILIZANDO DETERGENTE NEUTRO E ESCOVAÇÃO MANUAL. AF 04/2019	m²	33,06	6,13	7,49	247,61
Local			Descrição	Fórmula				Quantidade
			LIMPEZA PARA PINTURA DE PISO DA ÁREA DE CONVIVÊNCIA ÁREA = 33,06 PRANCHA ARC 1/1	33,06				<b>33,0600000</b>
8.5	102491	SINAPI	PINTURA DE PISO COM TINTA ACRÍLICA, APLICAÇÃO MANUAL, 2 DEMÃOS, INCLUSO FUNDO PREPARADOR. AF 05/2021	m²	208,91	24,17	29,54	6.171,20
Local			Descrição	Fórmula				Quantidade
			PINTURA EM CALÇADA DE CONTORNO COM TINTA PISO, DUAS DEMÃOS, ÁREA CONFORME PLANTA BAIXA MEDINDO 172,85 METROS QUADRADOS	175,85				<b>175,8500000</b>
			PINTURA DE PISO DA ÁREA DE CONVIVÊNCIA ÁREA = 33,06 PRANCHA ARC 1/1	33,06				<b>33,0600000</b>
8.6	102193	SINAPI	LIXAMENTO DE MADEIRA PARA APLICAÇÃO DE FUNDO OU PINTURA. AF 01/2021	m²	176	2,32	2,83	498,08
Local			Descrição	Fórmula				Quantidade
			IGUAL ITEM 8.7	176				<b>176,0000000</b>
8.7	102220	SINAPI	PINTURA TINTA DE ACABAMENTO (PIGMENTADA) ESMALTE SINTÉTICO BRILHANTE EM MADEIRA, 2 DEMÃOS. AF 01/2021	m²	176	17,19	21,01	3.697,76
Local			Descrição	Fórmula				Quantidade
			J03	0,60*0,60*13*2				<b>9,3600000</b>
			J05	1,50*1,00*8*2				<b>24,0000000</b>
			J06	1,20*1,10*7*2				<b>18,4800000</b>
			J07	1,50*0,80*2*2				<b>4,8000000</b>
			J08	2,00*1,00*8*2				<b>32,0000000</b>
			P01	0,80*2,10*26*2				<b>87,3600000</b>
8.8	104641	SINAPI	PINTURA LÁTEX ACRÍLICA ECONÔMICA, APLICAÇÃO MANUAL EM PAREDES, DUAS DEMÃOS. AF 04/2023	m²	1190	10,72	13,10	15.589,00
Local			Descrição	Fórmula				Quantidade
			PINTURA EM MURO LADO DIREITO INTERNO	100*2.5				<b>250,0000000</b>
			PINTURA EM MURO LADO ESQUERDO INTERNO	100*2.5				<b>250,0000000</b>
			PINTURA EM MURO LADO FUNDOS INTERNO	100*2.5				<b>250,0000000</b>
			FRONTAL INTERNO E EXTERNO	88*2.5*2				<b>440,0000000</b>
<b>9</b>			<b>ESTRUTURA ACESSO PRINCIPAL</b>		<b>1</b>		<b>11.968,24</b>	<b>11.968,24</b>
<b>9.1</b>			<b>ESTRUTURA EM CONCRETO ARMADO</b>		<b>1</b>		<b>7.412,19</b>	<b>7.412,19</b>
9.1.1	92451	SINAPI	MONTAGEM E DESMONTAGEM DE FÔRMA DE VIGA, ESCORAMENTO COM GARFO DE MADEIRA, PÉ-DIREITO SIMPLES, EM CHAPA DE MADEIRA RESINADA, 2 UTILIZAÇÕES. AF 09/2020	m²	8,8	213,48	260,93	2.296,18
Local			Descrição	Fórmula				Quantidade
			ESTRUTURAL FL 1/1	8,80				<b>8,8000000</b>

**DSEI ALTO RIO JURUÁ**  
**CNPJ: 00.394.544/0063-88**

9.1.2	92415	SINAPI	MONTAGEM E DESMONTAGEM DE FÔRMA DE PILARES RETANGULARES E ESTRUTURAS SIMILARES, PÉ-DIREITO SIMPLES, EM CHAPA DE MADEIRA COMPENSADA RESINADA, 2 UTILIZAÇÕES. AF 09/2020	m²	9,72	165,55	202,35	1.966,84
Local			Descrição	Fórmula	Quantidade			
			ESTRUTURAL FL 1/1	9,72	<b>9,7200000</b>			
9.1.3	92759	SINAPI	ARMAÇÃO DE PILAR OU VIGA DE ESTRUTURA CONVENCIONAL DE CONCRETO ARMADO UTILIZANDO AÇO CA-60 DE 5,0 MM - MONTAGEM. AF 06/2022	KG	20	17,27	21,10	422,00
Local			Descrição	Fórmula	Quantidade			
			ARMAÇÃO DE PILAR E VIGA SUPERIOR	20	<b>20,0000000</b>			
9.1.4	92762	SINAPI	ARMAÇÃO DE PILAR OU VIGA DE ESTRUTURA CONVENCIONAL DE CONCRETO ARMADO UTILIZANDO AÇO CA-50 DE 10,0 MM - MONTAGEM. AF 06/2022	KG	51	13,92	17,01	867,51
Local			Descrição	Fórmula	Quantidade			
			ARMAÇÃO DE PILAR E VIGA SUPERIOR	51	<b>51,0000000</b>			
9.1.5	94965	SINAPI	CONCRETO FCK = 25MPA, TRAÇO 1:2,3:2,7 (EM MASSA SECA DE CIMENTO/ AREIA MÉDIA/ BRITA 1) - PREPARO MECÂNICO COM BETONEIRA 400 L. AF 05/2021	m³	1,24	889,89	1.087,71	1.348,76
Local			Descrição	Fórmula	Quantidade			
			CONCRETO 25MPA PARA ESTRUTURA DO PORTÃO DE ACESSO PRINCIPAL, VALUME CONFORME PROJETO ESTRUTURAL PRANCHA 1/1	1,24	<b>1,2400000</b>			
9.1.6	103670	SINAPI	LANÇAMENTO COM USO DE BALDES, ADENSAMENTO E ACABAMENTO DE CONCRETO EM ESTRUTURAS. AF 02/2022	m³	1,24	337,09	412,02	510,90
Local			Descrição	Fórmula	Quantidade			
			LANÇAMENTO 25 MPA PARA ESTRUTURA DO PORTÃO DE ACESSO PRINCIPAL, VALUME CONFORME PROJETO ESTRUTURAL PRANCHA 1/1	1,24	<b>1,2400000</b>			
<b>9.2</b>			<b>PORTÃO METÁLICO</b>		<b>1</b>		<b>4.556,05</b>	<b>4.556,05</b>
9.2.1	RF_CS06	Próprio	MOTOR ELÉTRICO PARA PORTÃO ELETRÔNICO DE CORRER, COMPLETO, COM CREMALHEIRA, CONTROLE REMOTO, FORNECIMENTO E INSTALAÇÃO	UN	1	1.055,00	1.289,52	1.289,52
Local			Descrição	Fórmula	Quantidade			
			INSTALAÇÃO DE MOTOR ELETRÔNICO NO PORTÃO DE ACESSO PRINCIPAL	1	<b>1,0000000</b>			
9.2.2	RF_CS07	Próprio	REPARO NA ESTRUTURA DO PORTÃO DE CORRER EXISTENTE	UN	1	1.210,19	1.479,21	1.479,21
Local			Descrição	Fórmula	Quantidade			
			SUBSTITUIÇÃO DE METALON DO CONTOURNO DO PORTÃO: 2 BARRAS HORIZONTAIS (SUPERIOR E INFERIOR): 4,40 M CADA. 2 BARRAS VERTICAIS (LATERAIS): 3,15 M CADA, COMPRIMENTO TOTAL NECESSÁRIO: ( 2 × 4 , 40 ) + ( 2 × 3 , 15 ) = 8 , 80 + 6 , 30 = 15 , 10 METROS DE METALON 50X30X1,5 MM	1	<b>1,0000000</b>			
9.2.3	100717	SINAPI	LIXAMENTO MANUAL EM SUPERFÍCIES METÁLICAS EM OBRA. AF_01/2020	m²	34,32	11,15	13,62	467,43
Local			Descrição	Fórmula	Quantidade			
			PINTURA PORTÕES METÁLICOS DO ACESSO PRINCIPAL	4,4*3,15*2	<b>27,7200000</b>			
			PINTURA PORTÃO SOCIAL	1,5*2,2*2	<b>6,6000000</b>			

RUA FORMOSO - FORMOSO - Cruzeiro do Sul / AC  
(68) 9928-5478 / DSEIARJ.SESAI@SAUDE.GOV.BR

**DSEI ALTO RIO JURUÁ**  
**CNPJ: 00.394.544/0063-88**

9.2.4	100746	SINAPI	PINTURA COM TINTA ALQUÍDICA DE ACABAMENTO (ESMALTE SINTÉTICO BRILHANTE) APLICADA A ROLO OU PINCEL SOBRE SUPERFÍCIES METÁLICAS (EXCETO PERFIL) EXECUTADO EM OBRA (POR DEMÃO). AF 01/2020	m²	39,72	27,19	33,23	1.319,89
Local			Descrição	Fórmula				Quantidade
			PINTURA PORTÕES METÁLICOS DO ACESSO PRINCIPAL	4,4*3,15*2				27,7200000
			PINTURA PORTÃO SOCIAL	1,5*2,2*2				6,6000000
			PINTURA DA ESCADA DO RESERVATÓRIO	0,70*4,5				3,1500000
			PINTURA GRADE ACESSO PAVIMENTO SUPERIOR	0,90*2,50				2,2500000
10			<b>INSTALAÇÕES ELÉTRICAS E RECONDICIONAMENTO DO SISTEMA DE CLIMATIZAÇÃO</b>		1		23.029,29	23.029,29
10.1	103785	SINAPI	LUMINÁRIA TIPO PLAFON QUADRADA, DE SOBREPOR, COM LED DE 24 W - FORNECIMENTO E INSTALAÇÃO. AF 09/2024	UN	60	51,58	63,04	3.782,40
Local			Descrição	Fórmula				Quantidade
			CONFORME PROJETO DE DE LOCAÇÃO DE LUMINÁRIAS	60				60,0000000
10.2	12375	ORSE	Remoção e reinstalação de ar condicionado tipo Split	un	19	183,94	224,82	4.271,58
Local			Descrição	Fórmula				Quantidade
			REMOÇÃO E REINSTALAÇÃO DE AR CONDICIONADO TIPO SPLIT 24 UNIDADES	19				19,0000000
10.3	RF_CS21	Próprio	LIMPEZA DE AR CONDICIONADO SPLIT DE 12 A 30 MIL BTU	UN	19	253,71	310,10	5.891,90
Local			Descrição	Fórmula				Quantidade
			LIMPEZA DE AR CONDICIONADO TIPO SPLIT 24 UNIDADES	19				19,0000000
10.4	95726	SINAPI	ELETRODUTO RÍGIDO SOLDÁVEL, PVC, DN 20 MM (1/2"), APARENTE - FORNECIMENTO E INSTALAÇÃO. AF 10/2022	M	19,25	18,86	23,05	443,71
Local			Descrição	Fórmula				Quantidade
			ELETRODUTO RÍGIDO PARA CONDULETE (ABAIXO DO FORRO - 0,50 M)	16* 0,55				8,8000000
			PSCIP					
			ELETRODUTO RÍGIDO PARA CONDULETE (ABAIXO DO FORRO - 0,50 M)	19*0,55				10,4500000
			SPLIT					
10.5	104395	SINAPI	CONDULETE DE PVC, TIPO E, PARA ELETRODUTO DE PVC SOLDÁVEL DN 20 MM (1/2"), APARENTE - FORNECIMENTO E INSTALAÇÃO. AF 10/2022	UN	35	21,72	26,54	928,90
Local			Descrição	Fórmula				Quantidade
			CONDULETE PVC PARA ILUMINAÇÃO DE EMERGÊNCIA 16 UNIDADES	16				16,0000000
			CONFORME PROJETO					
			CONDULETE PVC PARA TOMADAS PSCIP	19				19,0000000
10.6	91990	SINAPI	TOMADA ALTA DE EMBUTIR (1 MÓDULO), 2P+T 10 A, SEM SUPORTE E SEM PLACA - FORNECIMENTO E INSTALAÇÃO. AF 03/2023	UN	35	40,75	49,80	1.743,00
Local			Descrição	Fórmula				Quantidade
			TOMADA PARA CONDULETE PSCIP	16				16,0000000
			TOMADA PARA CONDULETE SPLIT	19				19,0000000
10.7	91831	SINAPI	ELETRODUTO FLEXÍVEL CORRUGADO, PVC, DN 20 MM (1/2"), PARA CIRCUITOS TERMINAIS, INSTALADO EM FORRO - FORNECIMENTO E INSTALAÇÃO. AF 03/2023	M	24	20,08	24,54	588,96
Local			Descrição	Fórmula				Quantidade
			ELETRODUTO PARA PROTEÇÃO DE CIRCUITOS	16*1,5				24,0000000

RUA FORMOSO - FORMOSO - Cruzeiro do Sul / AC  
(68) 9928-5478 / DSEIARJ.SESAI@SAUDE.GOV.BR

**DSEI ALTO RIO JURUÁ**  
**CNPJ: 00.394.544/0063-88**

10.8	00000392	SINAPI	ABRACADEIRA EM ACO PARA AMARRACAO DE ELETRODUTOS, TIPO D, COM 1/2" E PARAFUSO DE FIXACAO	UN	35	2,31	2,82	98,70
Local			Descrição	Fórmula	Quantidade			
			FIXAÇÃO DE ELETRODUTO PVC PSCIP	16	16,0000000			
			FIXAÇÃO DE ELETRODUTO PVC SPLIT	19	19,0000000			
10.9	91926	SINAPI	CABO DE COBRE FLEXÍVEL ISOLADO, 2,5 MM², ANTI-CHAMA 450/750 V, PARA CIRCUITOS TERMINAIS - FORNECIMENTO E INSTALAÇÃO. AF_03/2023	M	130,2	5,09	6,22	809,84
Local			Descrição	Fórmula	Quantidade			
			CABO DE COBRE PARA CICUITO DE TOMADAS DAS LUMINARIAS DE EMERGÊNCIA	3*2,00*16	96,0000000			
			CABO PARA REPARO EM TOMADAS PSCIP	2*0,90*19	34,2000000			
10.10	101657	SINAPI	LUMINÁRIA DE LED PARA ILUMINAÇÃO PÚBLICA, DE 98 W ATÉ 137 W - FORNECIMENTO E INSTALAÇÃO. AF 02/2025 PS	UN	6	459,28	561,37	3.368,22
Local			Descrição	Fórmula	Quantidade			
			SUBSTITUIÇÃO DE LUMINÁRIAS EXTERNA DOS POSTES COM LUMINARIA TIPO LED PARA ILUMINAÇÃO PÚBLICA 120W OU SUPERIOR	6	6,0000000			
10.11	101634	SINAPI	BRAÇO PARA ILUMINAÇÃO PÚBLICA, EM TUBO DE AÇO GALVANIZADO, COMPRIMENTO DE 1,20 M, PARA FIXAÇÃO EM POSTE DE CONCRETO - FORNECIMENTO E INSTALAÇÃO. AF 02/2025	UN	6	150,28	183,68	1.102,08
Local			Descrição	Fórmula	Quantidade			
			BRAÇO PARA ILUMINAÇÃO PÚBLICA	6	6,0000000			
11			<b>INCÊNDIO E PÂNICO</b>		1		10.756,52	10.756,52
11.1	055861	SBC	EXTINTOR PO QUIMICO SECO ABC 4kg NBR 15808:2017	UN	6	158,74	194,02	1.164,12
Local			Descrição	Fórmula	Quantidade			
			COMFORME PROJETO PSCIP	6	6,0000000			
11.2	055863	SBC	EXTINTOR PO QUIMICO SECO 6kg ABC NBR 15808:2017	UN	1	226,56	276,92	276,92
Local			Descrição	Fórmula	Quantidade			
			COMFORME PROJETO PSCIP	1	1,0000000			
11.3	97599	SINAPI	LUMINÁRIA DE EMERGÊNCIA, COM 30 LÂMPADAS LED DE 2 W, SEM REATOR - FORNECIMENTO E INSTALAÇÃO. AF 09/2024	UN	16	22,19	27,12	433,92
Local			Descrição	Fórmula	Quantidade			
			COMFORME PROJETO PSCIP	16	16,0000000			
11.4	00037539	SINAPI	PLACA DE SINALIZACAO DE SEGURANCA CONTRA INCENDIO, FOTOLUMINESCENTE, RETANGULAR, *13 X 26* CM, EM PVC *2* MM ANTI-CHAMAS (SIMBOLOS, CORES E PICTOGRAMAS CONFORME NBR 16820)	UN	45	21,90	26,76	1.204,20
Local			Descrição	Fórmula	Quantidade			
			COMFORME PROJETO PSCIP	2+7+28+2+5+1	45,0000000			
11.5	071378	SBC	PLACA DE SINALIZACAO FOTOLUMINESCENTE EXTINTOR INCENDIO 20x20cm NBR 13434-2:2004	UN	7	21,90	26,76	187,32
Local			Descrição	Fórmula	Quantidade			
			CONFORME PROJETO PSCIP	7	7,0000000			
11.6	031851	SBC	PLACA DE SINALIZACAO ADESIVO DE SOLO PARA EXTINTORES/HIDRANTES 1,0x1,0m	UN	6	71,99	87,99	527,94

**DSEI ALTO RIO JURUÁ**  
**CNPJ: 00.394.544/0063-88**

Local	Descrição		Fórmula	Quantidade				
	CONFORME PROJETO PSCIP		6	<b>6,0000000</b>				
<b>11.7</b>			<b>CENTRAL DE GÁS</b>		<b>1</b>		<b>6.962,10</b>	<b>6.962,10</b>
11.7.1	101159	SINAPI	ALVENARIA DE VEDAÇÃO DE BLOCOS CERÂMICOS MACIÇOS DE 5X11,5X20CM (ESPESSURA 11,5CM) E ARGAMASSA DE ASSENTAMENTO COM PREPARO EM BETONEIRA. AF 05/2020	m²	5,76	170,34	208,20	1.199,23
Local	Descrição		Fórmula	Quantidade				
	Fundos		1,60*1,80	<b>2,8800000</b>				
	Lateral esquerda		0,80*1,80	<b>1,4400000</b>				
	Lareta direita		0,80*1,80	<b>1,4400000</b>				
11.7.2	023419	SBC	LAJE MACICA CONCRETO 1:2,5:4 ESP.10cm-COM ACO/FORMAS	m²	3,895	222,16	271,54	1.057,64
Local	Descrição		Fórmula	Quantidade				
	Laje cobertura		1,10*1,90	<b>2,0900000</b>				
	Laje piso		,95*1,90	<b>1,8050000</b>				
11.7.3	87528	SINAPI	EMBOÇO, EM ARGAMASSA TRAÇO 1:2:8, PREPARO MANUAL, APLICADO MANUALMENTE EM PAREDES INTERNAS DE AMBIENTES COM ÁREA MENOR QUE 5M², E = 17,5MM. COM TALISCAS. AF 03/2024	m²	9,4	58,84	71,92	676,04
Local	Descrição		Fórmula	Quantidade				
	MASSA UNICA EM PAREDE DE CENTRAL DE GÁS ESQUERDA		0,95*1,8*2	<b>3,4200000</b>				
	MASSA UNICA EM PAREDE DE CENTRAL DE GÁS DIREITA		0,95*1,8*2	<b>3,4200000</b>				
	MASSA UNICA EM PAREDE DE CENTRAL DE GÁS FUNDOS		1,60*1,60	<b>2,5600000</b>				
11.7.4	056253	SBC	KIT REGULADOR DE GAS P/ 2 BOTIJOES P-13 C/ MANÔMETRO 1/2"	UN	1	385,19	470,81	470,81
Local	Descrição		Fórmula	Quantidade				
	CAVELETE PARA 2 BOTIJOES P-45		1	<b>1,0000000</b>				
11.7.5	92690	SINAPI	TUBO DE AÇO PRETO SEM COSTURA, CLASSE MÉDIA, CONEXÃO SOLDADA, DN 20 (3/4"), INSTALADO EM RAMAIS E SUB-RAMAIS DE GÁS - FORNECIMENTO E INSTALAÇÃO. AF 10/2020	M	1,4	76,45	93,44	130,81
Local	Descrição		Fórmula	Quantidade				
	INSTALAÇÃO DE TUBO PARA CANALIZAÇÃO DE GÁS GLP		1,2+0,20	<b>1,4000000</b>				
11.7.6	92701	SINAPI	JOELHO 90 GRAUS, EM FERRO GALVANIZADO, CONEXÃO ROSQUEADA, DN 20 (3/4"), INSTALADO EM RAMAIS E SUB-RAMAIS DE GÁS - FORNECIMENTO E INSTALAÇÃO. AF 10/2020	UN	2	36,09	44,11	88,22
Local	Descrição		Fórmula	Quantidade				
	JOLHE 90 GRAUS PARA ESTAÇÕES DA CANALIZAÇÃO DE GÁS GLP		2	<b>2,0000000</b>				
11.7.7	103029	SINAPI	REGISTRO CORTA FOGO PARA GÁS DE COZINHA - FORNECIMENTO E INSTALAÇÃO. AF 08/2021	UN	2	32,61	39,85	79,70
Local	Descrição		Fórmula	Quantidade				
	REGISTRO DE BLOQUEIO CORTA FOGO		2	<b>2,0000000</b>				
11.7.8	13828	ORSE	Placa indicativa de "PERIGO PROIBIDO FUMAR" em pvc, dim.: 20 x 30 cm	un	2	33,69	41,17	82,34
Local	Descrição		Fórmula	Quantidade				
	PLA DE SINALIZAÇÃO (PROIBIDO FUMAR) E OUTRA ESCRITA (PERIGO - GÁS EXPLOSIVO NÃO FUME) - INSTALADA EM CENTRAL DE GÁS		2	<b>2,0000000</b>				
11.7.9	111417	SBC	PORTAO FERRO 3,35x2,45m TB.GALV.2"-TELA FIO 10 MALHA 2"	m²	2,56	1.015,42	1.241,14	3.177,31
Local	Descrição		Fórmula	Quantidade				

RUA FORMOSO - FORMOSO - Cruzeiro do Sul / AC  
(68) 9928-5478 / DSEIARJ.SESAI@SAUDE.GOV.BR

DSEI ALTO RIO JURUÁ  
CNPJ: 00.394.544/0063-88

			PORTÃO EM FERRO DUAS FOLHAS, MOLDURA EM TUBOS DE AÇO COM DUAS FOLHAS DE ABRIR INCLUSO FERRAGENS, FIXADO EM ALVENARIA	1,60*1,60					2,5600000
12			SERVIÇOS FINAIS		1		7.524,28	7.524,28	
12.1	210500	SBC	ALUGUEL DE CACAMBA 5m2 48 HORAS COM RETIRADA	UN	3	350,00	427,80	1.283,40	
Local			Descrição	Fórmula	Quantidade				
			RETIRA DE ENTULHO 3 UNIDADES	3	3,0000000				
12.2	RF_CS25	Próprio	FORNECIMENTO E INSTALAÇÃO DE PLACA PARA COMUNICAÇÃO VISUAL COM CHAPA GALVANIZADA E FIXAÇÃO COM PARAFUSOS EM PAREDE	m²	2,88	526,83	643,94	1.854,54	
Local			Descrição	Fórmula	Quantidade				
			PLACA PARA IDENTIFICAÇÃO INSTITUCIONAL APLICIA EM MURO FRONTAL AXL	1,6*1,8	2,8800000				
12.3	RF_CS18	Próprio	LIMPEZA FINAL DA OBRA - REFERÊNCIA SINAPI (9537)	m²	1054,41	3,41	4,16	4.386,34	
Local			Descrição	Fórmula	Quantidade				
			LIMPEZA FINAL, ÁREA PRANCHA ARC 1/1	1.054,41	1.054,4100000				
			Total sem BDI					470.726,99	
			Total do BDI					104.573,58	
			Total Geral					575.300,57	

CARLOS MAICON MAGALHÃES LIMA  
ENGENHEIRO CIVIL - CREA: 20.923/D-AC

**DSEI ALTO RIO JURUÁ**  
**CNPJ: 00.394.544/0063-88**

**Composições Analíticas com Preço Unitário**

**REFORMA DA CASAI MÂNCIO LIMA/AC - DSEI/ARJ - ONERADO**

**Bancos**

**SINAPI - 09/2025 - Acre**

**B.D.I.**

**22,23%**

**Encargos Sociais**

**Não Desonerado:**

**Composições Analíticas com Preço Unitário**

**Composições Principais**

1.1	Código	Banco	Descrição	Tipo	Und	Quant.	Valor Unit	Total
Composição	90777	SINAPI	ENGENHEIRO CIVIL DE OBRA JUNIOR COM ENCARGOS COMPLEMENTARES	Livro SINAPI: Cálculos e Parâmetros	H	1,00000000	129,79	129,79
Composição Auxiliar	95402	SINAPI	CURSO DE CAPACITAÇÃO PARA ENGENHEIRO CIVIL DE OBRA JÚNIOR (ENCARGOS COMPLEMENTARES) - HORISTA	Livro SINAPI: Cálculos e Parâmetros	H	1,00000000	1,85	1,85
Insumo	00002706	SINAPI	ENGENHEIRO CIVIL DE OBRA JUNIOR (HORISTA)	Mão de Obra	H	1,00000000	125,65	125,65
Insumo	00037373	SINAPI	SEGURO - HORISTA (COLETADO CAIXA - ENCARGOS COMPLEMENTARES)	Material	H	1,00000000	0,08	0,08
Insumo	00037372	SINAPI	EXAMES - HORISTA (COLETADO CAIXA - ENCARGOS COMPLEMENTARES)	Material	H	1,00000000	1,43	1,43
Insumo	00043486	SINAPI	EPI - FAMILIA ENGENHEIRO CIVIL - HORISTA (ENCARGOS COMPLEMENTARES - COLETADO CAIXA)	Material	H	1,00000000	0,77	0,77
Insumo	00043462	SINAPI	FERRAMENTAS - FAMILIA ENGENHEIRO CIVIL - HORISTA (ENCARGOS COMPLEMENTARES - COLETADO CAIXA)	Material	H	1,00000000	0,01	0,01

MO sem LS => 59,50      LS => 68,00      MO com LS => 127,50  
 Valor do BDI => 28,85      Valor com BDI => 158,64

1.2	Código	Banco	Descrição	Tipo	Und	Quant.	Valor Unit	Total
Composição	90776	SINAPI	ENCARREGADO GERAL COM ENCARGOS COMPLEMENTARES	Livro SINAPI: Cálculos e Parâmetros	H	1,00000000	40,14	40,14
Composição Auxiliar	95401	SINAPI	CURSO DE CAPACITAÇÃO PARA ENCARREGADO GERAL (ENCARGOS COMPLEMENTARES) - HORISTA	Livro SINAPI: Cálculos e Parâmetros	H	1,00000000	0,77	0,77
Insumo	00004083	SINAPI	ENCARREGADO GERAL DE OBRAS (HORISTA)	Mão de Obra	H	1,00000000	36,50	36,50
Insumo	00043487	SINAPI	EPI - FAMILIA ENCARREGADO GERAL - HORISTA (ENCARGOS COMPLEMENTARES - COLETADO CAIXA)	Material	H	1,00000000	1,28	1,28
Insumo	00043463	SINAPI	FERRAMENTAS - FAMILIA ENCARREGADO GERAL - HORISTA (ENCARGOS COMPLEMENTARES - COLETADO CAIXA)	Material	H	1,00000000	0,08	0,08
Insumo	00037373	SINAPI	SEGURO - HORISTA (COLETADO CAIXA - ENCARGOS COMPLEMENTARES)	Material	H	1,00000000	0,08	0,08
Insumo	00037372	SINAPI	EXAMES - HORISTA (COLETADO CAIXA - ENCARGOS COMPLEMENTARES)	Material	H	1,00000000	1,43	1,43

MO sem LS => 17,39      LS => 19,88      MO com LS => 37,27  
 Valor do BDI => 8,92      Valor com BDI => 49,06

2.1	Código	Banco	Descrição	Tipo	Und	Quant.	Valor Unit	Total
Composição	103689	SINAPI	FORNECIMENTO E INSTALAÇÃO DE PLACA DE OBRA COM CHAPA GALVANIZADA E ESTRUTURA DE MADEIRA. AF_03/2022 PS	Sinalização Vertical Viária	m²	1,00000000	465,25	465,25
Composição Auxiliar	88262	SINAPI	CARPINTEIRO DE FORMAS COM ENCARGOS COMPLEMENTARES	Livro SINAPI: Cálculos e Parâmetros	H	0,3729000	31,31	11,67
Composição Auxiliar	102234	SINAPI	PINTURA IMUNIZANTE PARA MADEIRA, 2 DEMÃOS. AF_01/2021	Pintura em Madeira	m²	0,50000000	28,94	14,47
Composição Auxiliar	88316	SINAPI	SERVEnte COM ENCARGOS COMPLEMENTARES	Livro SINAPI: Cálculos e Parâmetros	H	1,1186000	24,36	27,24
Insumo	00004509	SINAPI	SARRAFO *2,5 X 10* CM EM PINUS, MISTA OU EQUIVALENTE DA REGIAO - BRUTA	Material	M	3,2083000	3,50	11,22
Insumo	00005069	SINAPI	PREGO DE ACO POLIDO COM CABECA 17 X 27 (2 1/2 X 11)	Material	KG	0,0132000	19,11	0,25
Insumo	00004813	SINAPI	PLACA DE OBRA (PARA CONSTRUCAO CIVIL) EM CHAPA GALVANIZADA *N. 22*, ADESIVADA, DE *2,4 X 1,2* M (SEM POSTES PARA FIXACAO)	Material	m²	1,00000000	400,00	400,00
Insumo	00005065	SINAPI	PREGO DE ACO POLIDO COM CABECA 10 X 10 (7/8 X 17)	Material	KG	0,0113000	35,66	0,40

MO sem LS => 15,41      LS => 17,61      MO com LS => 33,02

RUA FORMOSO - FORMOSO - Cruzeiro do Sul / AC  
 (68) 9928-5478 / DSEIARJ.SESAI@SAUDE.GOV.BR

**DSEI ALTO RIO JURUÁ**  
**CNPJ: 00.394.544/0063-88**

Valor do BDI => 103,42

Valor com BDI => 568,67

2.2	Código	Banco	Descrição	Tipo	Und	Quant.	Valor Unit	Total
Composição	012212	SBC	BARRACAO PARA DEPOSITO EM CHAPA DE MADEIRA COMPENSADA	INSTALACOES PROVISORIAS	m²	1,0000000	870,75	870,75
Insumo	099900	SBC	SERVENTE	Mão de Obra	H	11,0440000	14,78	163,26
Insumo	099449	SBC	AJUDANTE DE CARPINTEIRO	Mão de Obra	H	10,4440000	16,71	174,53
Insumo	099350	SBC	CARPINTEIRO DE FORMAS	Mão de Obra	H	7,7950000	18,23	142,12
Insumo	001420	SBC	PREGO FERRO GALVANIZADO 17x21 (305 un/kg)	Material	KG	0,3900000	38,81	15,13
Insumo	006473	SBC	CHAPA DE COMPENSADO RESINADO FENOLICO 12mm 2,20x1.10m(2,42m2)	Material	m²	4,8240000	36,90	178,00
Insumo	012721	SBC	FECHADURA INTERNA 40mm ACO CROMADO ACETINADO UNA Z AROUCA	Material	UN	0,0890000	140,09	12,46
Insumo	001250	SBC	TABUA TERCEIRA QUALIDADE NAO APARELHADA	Material	M	6,1000000	6,27	38,24
Insumo	001350	SBC	PONTALETE 7,5x7,5cm (3x3") PERNA/BARROTE/ESTRONCA	Material	M	9,8600000	8,79	86,66
Insumo	001825	SBC	MADEIRA DE LEI-RIPA 5x1,5cm	Material	M	4,9490000	4,66	23,06
Insumo	012743	SBC	DOBRADICA FERRO GALVANIZADO 1.1/2"x 3"	Material	UN	0,4800000	11,56	5,54
Insumo	002004	SBC	TELHA CIMENTICIA ONDULADA 5mm 1,83x1,10 (2,01m2)	Material	m²	1,2300000	25,82	31,75

MO sem LS => 223,99      LS => 255,92      MO com LS => 479,91  
 Valor do BDI => 193,56      Valor com BDI => 1.064,31

3.1	Código	Banco	Descrição	Tipo	Und	Quant.	Valor Unit	Total
Composição	97645	SINAPI	REMOÇÃO DE JANELAS, DE FORMA MANUAL, SEM REAPROVEITAMENTO. AF 09/2023	Demolições e Remoções	m²	1,0000000	28,24	28,24
Composição Auxiliar	88316	SINAPI	SERVENTE COM ENCARGOS COMPLEMENTARES	Livro SINAPI: Cálculos e Parâmetros	H	0,7936000	24,36	19,33
Composição Auxiliar	88309	SINAPI	PEDREIRO COM ENCARGOS COMPLEMENTARES	Livro SINAPI: Cálculos e Parâmetros	H	0,2807000	31,75	8,91
					MO sem LS =>	9,35	LS => 10,69	MO com LS => 20,04
					Valor do BDI =>	6,27	Valor com BDI =>	34,51

3.2	Código	Banco	Descrição	Tipo	Und	Quant.	Valor Unit	Total
Composição	97644	SINAPI	REMOÇÃO DE PORTAS, DE FORMA MANUAL, SEM REAPROVEITAMENTO. AF 09/2023	Demolições e Remoções	m²	1,0000000	10,94	10,94
Composição Auxiliar	88309	SINAPI	PEDREIRO COM ENCARGOS COMPLEMENTARES	Livro SINAPI: Cálculos e Parâmetros	H	0,1087000	31,75	3,45
Composição Auxiliar	88316	SINAPI	SERVENTE COM ENCARGOS COMPLEMENTARES	Livro SINAPI: Cálculos e Parâmetros	H	0,3075000	24,36	7,49
					MO sem LS =>	3,62	LS => 4,14	MO com LS => 7,76
					Valor do BDI =>	2,43	Valor com BDI =>	13,37

3.3	Código	Banco	Descrição	Tipo	Und	Quant.	Valor Unit	Total
Composição	97650	SINAPI	REMOÇÃO DE TRAMA DE MADEIRA PARA COBERTURA, DE FORMA MANUAL, SEM REAPROVEITAMENTO. AF 09/2023	Demolições e Remoções	m²	1,0000000	8,77	8,77
Composição Auxiliar	88323	SINAPI	TELHADISTA COM ENCARGOS COMPLEMENTARES	Livro SINAPI: Cálculos e Parâmetros	H	0,0879000	31,00	2,72
Composição Auxiliar	88316	SINAPI	SERVENTE COM ENCARGOS COMPLEMENTARES	Livro SINAPI: Cálculos e Parâmetros	H	0,2487000	24,36	6,05
					MO sem LS =>	2,90	LS => 3,32	MO com LS => 6,22
					Valor do BDI =>	1,94	Valor com BDI =>	10,71

**DSEI ALTO RIO JURUÁ**  
**CNPJ: 00.394.544/0063-88**

3.4	Código	Banco	Descrição	Tipo	Und	Quant.	Valor Unit	Total
Composição	97625	SINAPI	DEMOLIÇÃO DE ALVENARIA PARA QUALQUER TIPO DE BLOCO, DE FORMA MECANIZADA, SEM REAPROVEITAMENTO. AF_09/2023	Demolições e Remoções	m³	1,0000000	56,55	56,55
Composição Auxiliar	5940	SINAPI	PÁ CARREGADEIRA SOBRE RODAS, POTÊNCIA LÍQUIDA 128 HP, CAPACIDADE DA CAÇAMBA 1,7 A 2,8 M3, PESO OPERACIONAL 11632 KG - CHP DIURNO. AF_06/2014	Custos Horários Produtivo e Improdutivo dos Equipamentos	CHP	0,2400000	187,06	44,89
Composição Auxiliar	5942	SINAPI	PÁ CARREGADEIRA SOBRE RODAS, POTÊNCIA LÍQUIDA 128 HP, CAPACIDADE DA CAÇAMBA 1,7 A 2,8 M3, PESO OPERACIONAL 11632 KG - CHI DIURNO. AF_06/2014	Custos Horários Produtivo e Improdutivo dos Equipamentos	CHI	0,1394000	83,67	11,66

MO sem LS => 5,32      LS => 6,08      MO com LS => 11,40  
 Valor do BDI => 12,57      Valor com BDI => 69,12

3.5	Código	Banco	Descrição	Tipo	Und	Quant.	Valor Unit	Total
Composição	97634	SINAPI	DEMOLIÇÃO DE REVESTIMENTO CERÂMICO, DE FORMA MECANIZADA COM MARTELETE, SEM REAPROVEITAMENTO. AF_09/2023	Demolições e Remoções	m²	1,0000000	8,24	8,24
Composição Auxiliar	102274	SINAPI	MARTELO DEMOLIDOR ELÉTRICO, COM POTÊNCIA DE 2.000 W, 1.000 IMPACTOS POR MINUTO, PESO DE 30 KG - CHI DIURNO. AF_01/2021	Custos Horários Produtivo e Improdutivo dos Equipamentos	CHI	0,0603000	31,49	1,89
Composição Auxiliar	88256	SINAPI	AZULEJISTA OU LADRILHEIRO COM ENCARGOS COMPLEMENTARES	Livro SINAPI: Cálculos e Parâmetros	H	0,0323000	31,60	1,02
Composição Auxiliar	102275	SINAPI	MARTELO DEMOLIDOR ELÉTRICO, COM POTÊNCIA DE 2.000 W, 1.000 IMPACTOS POR MINUTO, PESO DE 30 KG - CHP DIURNO. AF_01/2021	Custos Horários Produtivo e Improdutivo dos Equipamentos	CHP	0,0788000	34,20	2,69
Composição Auxiliar	88316	SINAPI	SERVEnte COM ENCARGOS COMPLEMENTARES	Livro SINAPI: Cálculos e Parâmetros	H	0,1085000	24,36	2,64

MO sem LS => 2,76      LS => 3,17      MO com LS => 5,93  
 Valor do BDI => 1,83      Valor com BDI => 10,07

3.6	Código	Banco	Descrição	Tipo	Und	Quant.	Valor Unit	Total
Composição	104789	SINAPI	DEMOLIÇÃO DE PISO DE CONCRETO SIMPLES, DE FORMA MANUAL, SEM REAPROVEITAMENTO. AF_09/2023	Demolições e Remoções	m³	1,0000000	227,77	227,77
Composição Auxiliar	88309	SINAPI	PEDREIRO COM ENCARGOS COMPLEMENTARES	Livro SINAPI: Cálculos e Parâmetros	H	1,2462000	31,75	39,56
Composição Auxiliar	88316	SINAPI	SERVEnte COM ENCARGOS COMPLEMENTARES	Livro SINAPI: Cálculos e Parâmetros	H	7,7265000	24,36	188,21

MO sem LS => 74,38      LS => 85,00      MO com LS => 159,38  
 Valor do BDI => 50,63      Valor com BDI => 278,40

3.7	Código	Banco	Descrição	Tipo	Und	Quant.	Valor Unit	Total
Composição	90444	SINAPI	RASGO LINEAR MECANIZADO EM CONTRAPISO, PARA RAMAIS/ DISTRIBUIÇÃO DE INSTALAÇÕES HIDRÁULICAS, DIÂMETROS MENORES OU IGUAIS A 40 MM. AF_09/2023 PS	Rasgos e Fixações	M	1,0000000	16,08	16,08
Composição Auxiliar	88298	SINAPI	OPERADOR DE MARTELETE OU MARTELETEIRO COM ENCARGOS COMPLEMENTARES	Livro SINAPI: Cálculos e Parâmetros	H	0,2298000	30,65	7,04
Composição Auxiliar	102274	SINAPI	MARTELO DEMOLIDOR ELÉTRICO, COM POTÊNCIA DE 2.000 W, 1.000 IMPACTOS POR MINUTO, PESO DE 30 KG - CHI DIURNO. AF_01/2021	Custos Horários Produtivo e Improdutivo dos Equipamentos	CHI	0,1632000	31,49	5,13
Composição Auxiliar	102275	SINAPI	MARTELO DEMOLIDOR ELÉTRICO, COM POTÊNCIA DE 2.000 W, 1.000 IMPACTOS POR MINUTO, PESO DE 30 KG - CHP DIURNO. AF_01/2021	Custos Horários Produtivo e Improdutivo dos Equipamentos	CHP	0,0668000	34,20	2,28
Composição Auxiliar	88248	SINAPI	AUXILIAR DE ENCANADOR OU BOMBEIRO HIDRÁULICO COM ENCARGOS COMPLEMENTARES	Livro SINAPI: Cálculos e Parâmetros	H	0,0646000	25,34	1,63

MO sem LS => 5,72      LS => 6,54      MO com LS => 12,26

**DSEI ALTO RIO JURUÁ**  
**CNPJ: 00.394.544/0063-88**

				Valor do BDI =>	3,57			Valor com BDI =>	19,65
3.8	Código	Banco	Descrição	Tipo	Und	Quant.	Valor Unit	Total	
Composição	90443	SINAPI	RASGO LINEAR MANUAL EM ALVENARIA, PARA RAMAIS/ DISTRIBUIÇÃO DE INSTALAÇÕES HIDRÁULICAS, DIÂMETROS MENORES OU IGUAIS A 40 MM. AF 09/2023	Rasgos e Fixações	M	1,0000000	8,95	8,95	
Composição Auxiliar	88248	SINAPI	AUXILIAR DE ENCANADOR OU BOMBEIRO HIDRÁULICO COM ENCARGOS COMPLEMENTARES	Livro SINAPI: Cálculos e Parâmetros	H	0,0660000	25,34	1,67	
Composição Auxiliar	88267	SINAPI	ENCANADOR OU BOMBEIRO HIDRÁULICO COM ENCARGOS COMPLEMENTARES	Livro SINAPI: Cálculos e Parâmetros	H	0,2348000	31,03	7,28	
				MO sem LS =>	3,18	LS =>	3,65	MO com LS =>	6,83
				Valor do BDI =>	1,98			Valor com BDI =>	10,93
3.9	Código	Banco	Descrição	Tipo	Und	Quant.	Valor Unit	Total	
Composição	97626	SINAPI	DEMOLIÇÃO DE PILARES E VIGAS EM CONCRETO ARMADO, DE FORMA MANUAL, SEM REAPROVEITAMENTO. AF 09/2023	Demolições e Remoções	m³	1,0000000	650,44	650,44	
Composição Auxiliar	88309	SINAPI	PEDREIRO COM ENCARGOS COMPLEMENTARES	Livro SINAPI: Cálculos e Parâmetros	H	3,5586000	31,75	112,98	
Composição Auxiliar	88316	SINAPI	SERVENTE COM ENCARGOS COMPLEMENTARES	Livro SINAPI: Cálculos e Parâmetros	H	22,0636000	24,36	537,46	
				MO sem LS =>	212,43	LS =>	242,71	MO com LS =>	455,14
				Valor do BDI =>	144,59			Valor com BDI =>	795,03
3.10	Código	Banco	Descrição	Tipo	Und	Quant.	Valor Unit	Total	
Composição	97665	SINAPI	REMOÇÃO DE LUMINÁRIAS, DE FORMA MANUAL, SEM REAPROVEITAMENTO. AF 09/2023	Demolições e Remoções	UN	1,0000000	2,06	2,06	
Composição Auxiliar	88264	SINAPI	ELETRICISTA COM ENCARGOS COMPLEMENTARES	Livro SINAPI: Cálculos e Parâmetros	H	0,0205000	32,16	0,65	
Composição Auxiliar	88316	SINAPI	SERVENTE COM ENCARGOS COMPLEMENTARES	Livro SINAPI: Cálculos e Parâmetros	H	0,0580000	24,36	1,41	
				MO sem LS =>	0,68	LS =>	0,79	MO com LS =>	1,47
				Valor do BDI =>	0,45			Valor com BDI =>	2,51
3.11	Código	Banco	Descrição	Tipo	Und	Quant.	Valor Unit	Total	
Composição	104790	SINAPI	DEMOLIÇÃO DE PISO DE CONCRETO SIMPLES, DE FORMA MECANIZADA COM MARTELETE, SEM REAPROVEITAMENTO. AF 09/2023	Demolições e Remoções	m³	1,0000000	125,23	125,23	
Composição Auxiliar	5795	SINAPI	MARTELETE OU ROMPEDOR PNEUMÁTICO MANUAL, 28 KG, COM SILENCIADOR - CHP DIURNO. AF 07/2016	Custos Horários Produtivo e Improdutivo dos Equipamentos	CHP	1,1370000	31,64	35,97	
Composição Auxiliar	5952	SINAPI	MARTELETE OU ROMPEDOR PNEUMÁTICO MANUAL, 28 KG, COM SILENCIADOR - CHI DIURNO. AF 07/2016	Custos Horários Produtivo e Improdutivo dos Equipamentos	CHI	0,8695000	31,14	27,07	
Composição Auxiliar	90965	SINAPI	COMPRESSOR DE AR REBOCÁVEL, VAZÃO 89 PCM, PRESSÃO EFETIVA DE TRABALHO 102 PSI, MOTOR DIESEL, POTÊNCIA 20 CV - CHI DIURNO. AF 06/2015	Custos Horários Produtivo e Improdutivo dos Equipamentos	CHI	0,8695000	8,90	7,73	
Composição Auxiliar	88316	SINAPI	SERVENTE COM ENCARGOS COMPLEMENTARES	Livro SINAPI: Cálculos e Parâmetros	H	0,4479000	24,36	10,91	
Composição Auxiliar	88309	SINAPI	PEDREIRO COM ENCARGOS COMPLEMENTARES	Livro SINAPI: Cálculos e Parâmetros	H	0,0722000	31,75	2,29	
Composição Auxiliar	90964	SINAPI	COMPRESSOR DE AR REBOCÁVEL, VAZÃO 89 PCM, PRESSÃO EFETIVA DE TRABALHO 102 PSI, MOTOR DIESEL, POTÊNCIA 20 CV - CHP DIURNO. AF 06/2015	Custos Horários Produtivo e Improdutivo dos Equipamentos	CHP	1,1370000	36,29	41,26	

**DSEI ALTO RIO JURUÁ**  
**CNPJ: 00.394.544/0063-88**

MO sem LS => 26,90      LS => 30,75      MO com LS => 57,65  
 Valor do BDI => 27,83      Valor com BDI => 153,06

4.1	Código	Banco	Descrição	Tipo	Und	Quant.	Valor Unit	Total
Composição	87273	SINAPI	REVESTIMENTO CERÂMICO PARA PAREDES INTERNAS COM PLACAS TIPO ESMALTADA DE DIMENSÕES 33X45 CM APLICADAS NA ALTURA INTEIRA DAS PAREDES. AF 02/2023 PE	Revestimentos Cerâmicos Internos	m²	1,0000000	78,24	78,24
Composição Auxiliar	88316	SINAPI	SERVENTE COM ENCARGOS COMPLEMENTARES	Livro SINAPI: Cálculos e Parâmetros	H	0,3138000	24,36	7,64
Composição Auxiliar	88256	SINAPI	AZULEJISTA OU LADRILHEIRO COM ENCARGOS COMPLEMENTARES	Livro SINAPI: Cálculos e Parâmetros	H	0,6970000	31,60	22,02
Insumo	00001381	SINAPI	ARGAMASSA COLANTE AC I PARA CERAMICAS	Material	KG	6,8500000	1,21	8,28
Insumo	00000536	SINAPI	REVESTIMENTO PARA PAREDE, EM CERAMICA ESMALTADA, FORMATO MENOR OU IGUAL A 2025 CM2	Material	m²	1,0798000	35,87	38,73
Insumo	00034357	SINAPI	REJUNTE CIMENTICIO, QUALQUER COR	Material	KG	0,2220000	7,10	1,57

MO sem LS => 10,22      LS => 11,68      MO com LS => 21,90  
 Valor do BDI => 17,39      Valor com BDI => 95,63

4.2	Código	Banco	Descrição	Tipo	Und	Quant.	Valor Unit	Total
Composição	87249	SINAPI	REVESTIMENTO CERÂMICO PARA PISO COM PLACAS TIPO ESMALTADA DE DIMENSÕES 45X45 CM APLICADA EM AMBIENTES DE ÁREA MENOR QUE 5 M2. AF 02/2023 PE	Revestimentos Cerâmicos Internos	m²	1,0000000	85,83	85,83
Composição Auxiliar	88316	SINAPI	SERVENTE COM ENCARGOS COMPLEMENTARES	Livro SINAPI: Cálculos e Parâmetros	H	0,2068000	24,36	5,03
Composição Auxiliar	88256	SINAPI	AZULEJISTA OU LADRILHEIRO COM ENCARGOS COMPLEMENTARES	Livro SINAPI: Cálculos e Parâmetros	H	0,8064000	31,60	25,48
Insumo	00001381	SINAPI	ARGAMASSA COLANTE AC I PARA CERAMICAS	Material	KG	9,1325000	1,21	11,05
Insumo	00034357	SINAPI	REJUNTE CIMENTICIO, QUALQUER COR	Material	KG	0,1880000	7,10	1,33
Insumo	00001287	SINAPI	PISO EM CERAMICA ESMALTADA, COR LISA, PEI MAIOR OU IGUAL A 4, FORMATO MENOR OU IGUAL A 2025 CM2	Material	m²	1,1136000	38,56	42,94

MO sem LS => 10,60      LS => 12,13      MO com LS => 22,73  
 Valor do BDI => 19,08      Valor com BDI => 104,91

4.3	Código	Banco	Descrição	Tipo	Und	Quant.	Valor Unit	Total
Composição	87250	SINAPI	REVESTIMENTO CERÂMICO PARA PISO COM PLACAS TIPO ESMALTADA DE DIMENSÕES 45X45 CM APLICADA EM AMBIENTES DE ÁREA ENTRE 5 M2 E 10 M2. AF 02/2023 PE	Revestimentos Cerâmicos Internos	m²	1,0000000	73,97	73,97
Composição Auxiliar	88316	SINAPI	SERVENTE COM ENCARGOS COMPLEMENTARES	Livro SINAPI: Cálculos e Parâmetros	H	0,1666000	24,36	4,05
Composição Auxiliar	88256	SINAPI	AZULEJISTA OU LADRILHEIRO COM ENCARGOS COMPLEMENTARES	Livro SINAPI: Cálculos e Parâmetros	H	0,5143000	31,60	16,25
Insumo	00001381	SINAPI	ARGAMASSA COLANTE AC I PARA CERAMICAS	Material	KG	9,1325000	1,21	11,05
Insumo	00034357	SINAPI	REJUNTE CIMENTICIO, QUALQUER COR	Material	KG	0,1880000	7,10	1,33
Insumo	00001287	SINAPI	PISO EM CERAMICA ESMALTADA, COR LISA, PEI MAIOR OU IGUAL A 4, FORMATO MENOR OU IGUAL A 2025 CM2	Material	m²	1,0710000	38,56	41,29

MO sem LS => 7,03      LS => 8,05      MO com LS => 15,08  
 Valor do BDI => 16,44      Valor com BDI => 90,41

4.4	Código	Banco	Descrição	Tipo	Und	Quant.	Valor Unit	Total
-----	--------	-------	-----------	------	-----	--------	------------	-------

**DSEI ALTO RIO JURUÁ**  
**CNPJ: 00.394.544/0063-88**

Composição	87251	SINAPI	REVESTIMENTO CERÂMICO PARA PISO COM PLACAS TIPO ESMALTADA DE DIMENSÕES 45X45 CM APLICADA EM AMBIENTES DE ÁREA MAIOR QUE 10 M2. AF 02/2023 PE	Revestimentos Cerâmicos Internos	m²	1,0000000	64,44	64,44
Composição Auxiliar	88316	SINAPI	SERVENTE COM ENCARGOS COMPLEMENTARES	Livro SINAPI: Cálculos e Parâmetros	H	0,1308000	24,36	3,18
Composição Auxiliar	88256	SINAPI	AZULEJISTA OU LADRILHEIRO COM ENCARGOS COMPLEMENTARES	Livro SINAPI: Cálculos e Parâmetros	H	0,2537000	31,60	8,01
Insumo	00001381	SINAPI	ARGAMASSA COLANTE AC I PARA CERAMICAS	Material	KG	9,1325000	1,21	11,05
Insumo	00001287	SINAPI	PISO EM CERAMICA ESMALTADA, COR LISA, PEI MAIOR OU IGUAL A 4, FORMATO MENOR OU IGUAL A 2025 CM2	Material	m²	1,0600000	38,56	40,87
Insumo	00034357	SINAPI	REJUNTE CIMENTICIO, QUALQUER COR	Material	KG	0,1880000	7,10	1,33

MO sem LS => 3,85      LS => 4,40      MO com LS => 8,25  
Valor do BDI => 14,32      Valor com BDI => 78,76

4.5	Código	Banco	Descrição	Tipo	Und	Quant.	Valor Unit	Total		
Composição	87267	SINAPI	REVESTIMENTO CERÂMICO PARA PAREDES INTERNAS COM PLACAS TIPO ESMALTADA DE DIMENSÕES 20X20 CM APLICADAS A MEIA ALTURA DAS PAREDES. AF 02/2023 PE	Revestimentos Cerâmicos Internos	m²	1,0000000	75,99	75,99		
Composição Auxiliar	88316	SINAPI	SERVENTE COM ENCARGOS COMPLEMENTARES	Livro SINAPI: Cálculos e Parâmetros	H	0,3089000	24,36	7,52		
Composição Auxiliar	88256	SINAPI	AZULEJISTA OU LADRILHEIRO COM ENCARGOS COMPLEMENTARES	Livro SINAPI: Cálculos e Parâmetros	H	0,6794000	31,60	21,46		
Insumo	00001381	SINAPI	ARGAMASSA COLANTE AC I PARA CERAMICAS	Material	KG	4,9100000	1,21	5,94		
Insumo	00000536	SINAPI	REVESTIMENTO PARA PAREDE, EM CERAMICA ESMALTADA, FORMATO MENOR OU IGUAL A 2025 CM2	Material	m²	1,0618000	35,87	38,08		
Insumo	00034357	SINAPI	REJUNTE CIMENTICIO, QUALQUER COR	Material	KG	0,4220000	7,10	2,99		
					MO sem LS =>	9,98	LS =>	11,42	MO com LS =>	21,40
					Valor do BDI =>	16,89			Valor com BDI =>	92,88

4.6	Código	Banco	Descrição	Tipo	Und	Quant.	Valor Unit	Total			
Composição	160600	SBC	ARGAMASSA DE REGULARIZACAO IMPERMEAVEL 1 CAMADA	TRATAMENTOS E	m²	1,0000000	74,31	74,31			
Insumo	099024	SBC	IMPERMEABILIZADOR	Mão de Obra	H	1,6030000	18,23	29,22			
Insumo	028327	SBC	IMPERMEABILIZANTE FLEXIVEL IGOLFLEX SIKA	Material	L	0,0470000	19,99	0,93			
Insumo	099618	SBC	AJUDANTE ESPECIALIZADO - IMPERMEABILIZADOR	Mão de Obra	H	1,7580000	16,71	29,37			
Insumo	000100	SBC	AREIA GROSSA LAVADA	Material	m³	0,0300000	151,96	4,55			
Insumo	000050	SBC	CIMENTO PORTLAND CP III 32RS NBR 11578 (quilo)	Material	KG	8,0000000	1,28	10,24			
					MO sem LS =>	27,34	LS =>	31,25	MO com LS =>	58,59	
					Valor do BDI =>	16,51				Valor com BDI =>	90,82

4.7	Código	Banco	Descrição	Tipo	Und	Quant.	Valor Unit	Total		
Composição	023154	SBC	RECUPERACAO E REPARO DE PISOS CIMENTADOS	REFORMA E RECONSTRUCAO	m²	1,0000000	37,17	37,17		
Insumo	099050	SBC	PEDREIRO	Mão de Obra	H	0,8900000	17,35	15,44		
Insumo	000100	SBC	AREIA GROSSA LAVADA	Material	m³	0,0110000	151,96	1,67		
Insumo	000050	SBC	CIMENTO PORTLAND CP III 32RS NBR 11578 (quilo)	Material	KG	4,6800000	1,28	5,99		
Insumo	099900	SBC	SERVENTE	Mão de Obra	H	0,9520000	14,78	14,07		
					MO sem LS =>	13,77	LS =>	15,74	MO com LS =>	29,51
					Valor do BDI =>	8.26			Valor com BDI =>	45.43

**DSEI ALTO RIO JURUÁ**  
**CNPJ: 00.394.544/0063-88**

4.8	Código	Banco	Descrição	Tipo	Und	Quant.	Valor Unit	Total
Composição	023070	SBC	REVESTIMENTOS-REPARO EM TRINCAS/RECOMP.FAIXA REVEST.L=0,50m	REFORMA E RECONSTRUCAO	M	1,0000000	52,48	52,48
Insumo	099900	SBC	SERVENTE	Mão de Obra	H	1,5310000	14,78	22,63
Insumo	099050	SBC	PEDREIRO	Mão de Obra	H	1,1790000	17,35	20,46
Insumo	000320	SBC	ARGAMASSA PRONTA/MASSA UNICA MULTIMASSA 17kg/cm/m2	Material	KG	2,6280000	1,23	3,23
Insumo	000100	SBC	AREIA GROSSA LAVADA	Material	m³	0,0180000	151,96	2,73
Insumo	000050	SBC	CIMENTO PORTLAND CP III 32RS NBR 11578 (quilo)	Material	KG	2,6800000	1,28	3,43

MO sem LS => 20,11      LS => 22,98      MO com LS => 43,09  
Valor do BDI => 11,66      Valor com BDI => 64,14

4.9	Código	Banco	Descrição	Tipo	Und	Quant.	Valor Unit	Total
Composição	87777	SINAPI	EMBOÇO OU MASSA ÚNICA EM ARGAMASSA TRAÇO 1:2:8, PREPARO MANUAL, APLICADA MANUALMENTE EM PANOS DE FACHADA COM PRESENÇA DE VÃOS. ESPESSURA DE 25 MM. AF 08/2022	Massa Única Externa	m²	1,0000000	75,85	75,85
Composição Auxiliar	88309	SINAPI	PEDREIRO COM ENCARGOS COMPLEMENTARES	Livro SINAPI: Cálculos e Parâmetros	H	0,6790000	31,75	21,55
Composição Auxiliar	88316	SINAPI	SERVENTE COM ENCARGOS COMPLEMENTARES	Livro SINAPI: Cálculos e Parâmetros	H	0,6790000	24,36	16,54
Composição Auxiliar	87369	SINAPI	ARGAMASSA TRAÇO 1:2:8 (EM VOLUME DE CIMENTO, CAL E AREIA MÉDIA ÚMIDA) PARA EMBOÇO/MASSA ÚNICA/ASSENTAMENTO DE ALVENARIA DE VEDACÃO, PREPARO MANUAL. AF 08/2019	Argamassas	m³	0,0314000	1.139,43	35,77
Insumo	00037411	SINAPI	TELA DE ACO SOLDADA GALVANIZADA/ZINCADA PARA ALVENARIA, FIO D = *1,24 MM, MALHA 25 X 25 MM	Material	m²	0,1388000	14,37	1,99

MO sem LS => 15,64      LS => 17,88      MO com LS => 33,52  
Valor do BDI => 16,86      Valor com BDI => 92,71

4.10	Código	Banco	Descrição	Tipo	Und	Quant.	Valor Unit	Total
Composição	94279	SINAPI	ASSENTAMENTO DE GUIA (MEIO-FIO) EM TRECHO RETO, CONFECCIONADA EM CONCRETO PRÉ-FABRICADO, DIMENSÕES 39X6,5X6,5X19 CM (COMPRIMENTO X BASE INFERIOR X BASE SUPERIOR X ALTURA), PARA DELIMITAÇÃO DE JARDINS, PRAÇAS OU PASSEIOS. AF 01/2024	Guias e sarjetas	M	1,0000000	62,10	62,10
Composição Auxiliar	88309	SINAPI	PEDREIRO COM ENCARGOS COMPLEMENTARES	Livro SINAPI: Cálculos e Parâmetros	H	0,1914000	31,75	6,07
Composição Auxiliar	88316	SINAPI	SERVENTE COM ENCARGOS COMPLEMENTARES	Livro SINAPI: Cálculos e Parâmetros	H	0,1914000	24,36	4,66
Composição Auxiliar	88629	SINAPI	ARGAMASSA TRAÇO 1:3 (EM VOLUME DE CIMENTO E AREIA MÉDIA ÚMIDA), PREPARO MANUAL. AF 08/2019	Argamassas	m³	0,0014000	1.012,61	1,41
Insumo	00041680	SINAPI	MEIO-FIO OU GUIA DE CONCRETO PRE-MOLDADO, COMP *39* CM, *19 X 6,5/6,5* CM (H X L1/L2)	Material	UN	2,5769000	18,97	48,88
Insumo	00000370	SINAPI	AREIA MEDIA - POSTO JAZIDA/FORNECEDOR (RETIRADO NA JAZIDA, SEM TRANSPORTE)	Material	m³	0,0066000	164,50	1,08

MO sem LS => 3,73      LS => 4,27      MO com LS => 8,00  
Valor do BDI => 13,80      Valor com BDI => 75,90

4.11	Código	Banco	Descrição	Tipo	Und	Quant.	Valor Unit	Total
Composição	92403	SINAPI	EXECUÇÃO DE PAVIMENTO EM PISO INTERTRAVADO, COM BLOCO 16 FACES DE 22 X 11 CM, ESPESSURA 6 CM. AF 10/2022	Pavimento Intertravado	m²	1,0000000	133,51	133,51

**DSEI ALTO RIO JURUÁ**  
**CNPJ: 00.394.544/0063-88**

Composição Auxiliar	91278	SINAPI	PLACA VIBRATÓRIA REVERSÍVEL COM MOTOR 4 TEMPOS A GASOLINA, FORÇA CENTRÍFUGA DE 25 KN (2500 KGF), POTÊNCIA 5,5 CV - CHI DIURNO. AF 08/2015	Custos Horários Produtivo e Improdutivo dos Equipamentos	CHI	0,0715000	0,78	0,05
Composição Auxiliar	88260	SINAPI	CALCETEIRO COM ENCARGOS COMPLEMENTARES	Livro SINAPI: Cálculos e Parâmetros	H	0,1512000	29,27	4,42
Composição Auxiliar	91277	SINAPI	PLACA VIBRATÓRIA REVERSÍVEL COM MOTOR 4 TEMPOS A GASOLINA, FORÇA CENTRÍFUGA DE 25 KN (2500 KGF), POTÊNCIA 5,5 CV - CHP DIURNO. AF 08/2015	Custos Horários Produtivo e Improdutivo dos Equipamentos	CHP	0,0041000	12,25	0,05
Composição Auxiliar	88316	SINAPI	SERVENTE COM ENCARGOS COMPLEMENTARES	Livro SINAPI: Cálculos e Parâmetros	H	0,1512000	24,36	3,68
Composição Auxiliar	91285	SINAPI	CORTADORA DE PISO COM MOTOR 4 TEMPOS A GASOLINA, POTÊNCIA DE 13 HP, COM DISCO DE CORTE DIAMANTADO SEGMENTADO PARA CONCRETO, DIÂMETRO DE 350 MM, FURO DE 1" (14 X 1") - CHI DIURNO. AF 08/2015	Custos Horários Produtivo e Improdutivo dos Equipamentos	CHI	0,0718000	0,50	0,03
Composição Auxiliar	91283	SINAPI	CORTADORA DE PISO COM MOTOR 4 TEMPOS A GASOLINA, POTÊNCIA DE 13 HP, COM DISCO DE CORTE DIAMANTADO SEGMENTADO PARA CONCRETO, DIÂMETRO DE 350 MM, FURO DE 1" (14 X 1") - CHP DIURNO. AF 08/2015	Custos Horários Produtivo e Improdutivo dos Equipamentos	CHP	0,0038000	11,78	0,04
Insumo	00036155	SINAPI	BLOQUETE/PISO INTERTRAVADO DE CONCRETO - MODELO ONDA/16 FACES/RETANGULAR/TIJOLINHO/PAVER/HOLANDES/PARALELEPIPEDO, *20 X 10* CM. E = 6 CM. RESISTENCIA DE 35 MPA. COR NATURAL	Material	m²	1,0040000	112,24	112,68
Insumo	00004741	SINAPI	PO DE PEDRA (POSTO PEDREIRA/FORNECEDOR, SEM FRETE)	Material	m³	0,0098000	328,88	3,22
Insumo	00000370	SINAPI	AREIA MEDIA - POSTO JAZIDA/FORNECEDOR (RETIRADO NA JAZIDA, SEM TRANSPORTE)	Material	m³	0,0568000	164,50	9,34

MO sem LS => 2,70      LS => 3,09      MO com LS => 5,79  
Valor do BDI => 29,67      Valor com BDI => 163,18

5.1	Código	Banco	Descrição	Tipo	Und	Quant.	Valor Unit	Total
Composição	RF_CS08	Próprio	JANELA DE ALUMÍNIO DE CORRER COM 4 FOLHAS, BATENTE E FERRAGENS, EXCLUSIVE ACABAMENTO, ALIZAR E CONTRAMARCO, FIXAÇÃO COM PARAFUSO. FORNECIMENTO E INSTALAÇÃO.	ESQV - ESQUADRIAS/FERRAGENS/IDROS	m²	1,0000000	459,67	459,67
Composição Auxiliar	88315	SINAPI	SERRALHEIRO COM ENCARGOS COMPLEMENTARES	Livro SINAPI: Cálculos e Parâmetros	H	1,1030000	31,53	34,77
Composição Auxiliar	88251	SINAPI	AUXILIAR DE SERRALHEIRO COM ENCARGOS COMPLEMENTARES	Livro SINAPI: Cálculos e Parâmetros	H	1,1030000	25,87	28,53
Composição Auxiliar	88316	SINAPI	SERVENTE COM ENCARGOS COMPLEMENTARES	Livro SINAPI: Cálculos e Parâmetros	H	0,1559386	24,36	3,79
Composição Auxiliar	88309	SINAPI	PEDREIRO COM ENCARGOS COMPLEMENTARES	Livro SINAPI: Cálculos e Parâmetros	H	0,3118773	31,75	9,90
Insumo	00039961	SINAPI	SILICONE ACETICO USO GERAL INCOLOR 280 G	Material	UN	0,6010714	32,29	19,40
Insumo	003895	SBC	JANELA DE CORRER 4 FOLHAS EM ALUMINIO NATURAL	Material	m²	1,0500000	342,85	359,99
Insumo	00004377	SINAPI	PARAFUSO DE ACO ZINCADO COM ROSCA SOBERBA, CABECA CHATA E FENDA SIMPLES, DIAMETRO 4,2 MM, COMPRIMENTO * 32 * MM	Material	UN	7,3000000	0,17	1,24
Insumo	00000367	SINAPI	AREIA GROSSA - POSTO JAZIDA/FORNECEDOR (RETIRADO NA JAZIDA, SEM TRANSPORTE)	Material	m³	0,0030000	166,65	0,49
Insumo	00001379	SINAPI	CIMENTO PORTLAND COMPOSTO CP II-32	Material	KG	1,2000000	1,30	1,56

MO sem LS => 26,33      LS => 30,10      MO com LS => 56,43  
Valor do BDI => 102,18      Valor com BDI => 561,85

5.2	Código	Banco	Descrição	Tipo	Und	Quant.	Valor Unit	Total
-----	--------	-------	-----------	------	-----	--------	------------	-------

**DSEI ALTO RIO JURUÁ**  
**CNPJ: 00.394.544/0063-88**

Composição	91338	SINAPI	PORTA DE ALUMÍNIO DE ABRIR COM LAMBRI, COM GUARNIÇÃO, FIXAÇÃO COM PARAFUSOS - FORNECIMENTO E INSTALAÇÃO. AF 12/2019	Esquadrias - Portas	m²	1,0000000	909,63	909,63
Composição Auxiliar	88316	SINAPI	SERVENTE COM ENCARGOS COMPLEMENTARES	Livro SINAPI: Cálculos e Parâmetros	H	0,1779000	24,36	4,33
Composição Auxiliar	88309	SINAPI	PEDREIRO COM ENCARGOS COMPLEMENTARES	Livro SINAPI: Cálculos e Parâmetros	H	0,3563000	31,75	11,31
Insumo	00004914	SINAPI	PORTA DE ABRIR EM ALUMINIO COM LAMBRI HORIZONTAL/LAMINADA, ACABAMENTO ANODIZADO NATURAL, SEM GUARNICAO/ALIZAR/VISTA	Material	m²	1,0000000	657,14	657,14
Insumo	00007568	SINAPI	BUCHA DE NYLON SEM ABA S10, COM PARAFUSO DE 6,10 X 65 MM EM ACO ZINCADO COM ROSCA SOBERBA, CABECA CHATA E FENDA PHILLIPS	Material	UN	4,8166000	0,61	2,93
Insumo	00036888	SINAPI	GUARNICAO / MOLDURA / ARREIMATE DE ACABAMENTO PARA ESQUADRIA, EM ALUMINIO PERFIL 25, ACABAMENTO ANODIZADO BRANCO OU BRILHANTE, PARA 1 FACE	Material	M	6,8504000	27,85	190,78
Insumo	00000142	SINAPI	SELANTE ELASTICO MONOCOMPONENTE A BASE DE POLIURETANO (PU) PARA JUNTAS DIVERSAS	Material	310ML	0,8829000	48,87	43,14

MO sem LS => 5,38      LS => 6,15      MO com LS => 11,53  
Valor do BDI => 202,21      Valor com BDI => 1.111,84

5.3	Código	Banco	Descrição	Tipo	Und	Quant.	Valor Unit	Total
Composição	91315	SINAPI	KIT DE PORTA DE MADEIRA PARA PINTURA, SEMI-OCA (LEVE OU MÉDIA), PADRÃO POPULAR, 90X210CM, ESPESSURA DE 3,5CM, ITENS INCLUSOS: DOBRADIÇAS, MONTAGEM E INSTALAÇÃO DO BATENTE, FECHADURA COM EXECUÇÃO DO FURO - FORNECIMENTO E INSTALAÇÃO. AF 12/2019	Esquadrias - Portas	UN	1,0000000	1.085,32	1.085,32
Composição Auxiliar	91292	SINAPI	BATENTE PARA PORTA DE MADEIRA, FIXAÇÃO COM ARGAMASSA, PADRÃO POPULAR. FORNECIMENTO E INSTALAÇÃO. AF 12/2019	Esquadrias - Portas	UN	1,0000000	340,22	340,22
Composição Auxiliar	90823	SINAPI	PORTA DE MADEIRA PARA PINTURA, SEMI-OCA (LEVE OU MÉDIA), 90X210CM, ESPESSURA DE 3,5CM, INCLUSO DOBRADIÇAS - FORNECIMENTO E INSTALAÇÃO. AF 12/2019	Esquadrias - Portas	UN	1,0000000	572,48	572,48
Composição Auxiliar	91304	SINAPI	FECHADURA DE EMBUTIR COM CILINDRO, EXTERNA, COMPLETA, ACABAMENTO PADRÃO POPULAR, INCLUSO EXECUÇÃO DE FURO - FORNECIMENTO E INSTALAÇÃO. AF 12/2019	Esquadrias - Portas	UN	1,0000000	96,12	96,12
Composição Auxiliar	100660	SINAPI	ALIZAR DE 5X1,5CM PARA PORTA FIXADO COM PREGOS, PADRÃO POPULAR - FORNECIMENTO E INSTALAÇÃO. AF 12/2019	Esquadrias - Portas	M	10,2000000	7,50	76,50

MO sem LS => 118,06      LS => 134,90      MO com LS => 252,96  
Valor do BDI => 241,26      Valor com BDI => 1.326,58

5.4	Código	Banco	Descrição	Tipo	Und	Quant.	Valor Unit	Total
Composição	100660	SINAPI	ALIZAR DE 5X1,5CM PARA PORTA FIXADO COM PREGOS, PADRÃO POPULAR - FORNECIMENTO E INSTALAÇÃO. AF 12/2019	Esquadrias - Portas	M	1,0000000	7,50	7,50
Composição Auxiliar	88261	SINAPI	CARPINTEIRO DE ESQUADRIAS COM ENCARGOS COMPLEMENTARES	Livro SINAPI: Cálculos e Parâmetros	H	0,0680000	29,97	2,03
Composição Auxiliar	88316	SINAPI	SERVENTE COM ENCARGOS COMPLEMENTARES	Livro SINAPI: Cálculos e Parâmetros	H	0,0340000	24,36	0,82
Insumo	00020007	SINAPI	GUARNICAO / ALIZAR / VISTA LISA EM MADEIRA MACICA, PARA PORTA, E = *1* CM, L = *5* CM, PINUS /EUCALIPTO / VIROLA OU EQUIVALENTE DA REGIAO	Material	M	1,1630000	3,90	4,53
Insumo	00039026	SINAPI	PREGO DE ACO POLIDO SEM CABECA 15 X 15 (1 1/4 X 13)	Material	KG	0,0060000	21,08	0,12

MO sem LS => 0,97      LS => 1,11      MO com LS => 2,08  
Valor do BDI => 1,66      Valor com BDI => 9,16

**DSEI ALTO RIO JURUÁ**  
**CNPJ: 00.394.544/0063-88**

5.5	Código	Banco	Descrição	Tipo	Und	Quant.	Valor Unit	Total	
Composição	91307	SINAPI	FECHADURA DE EMBUTIR PARA PORTAS INTERNAS, COMPLETA, ACABAMENTO PADRÃO POPULAR, COM EXECUÇÃO DE FURO - FORNECIMENTO E INSTALAÇÃO. AF 12/2019	Esquadrias - Portas	UN	1,0000000	80,44	80,44	
Composição Auxiliar	88261	SINAPI	CARPINTEIRO DE ESQUADRIAS COM ENCARGOS COMPLEMENTARES	Livro SINAPI: Cálculos e Parâmetros	H	0,7670000	29,97	22,98	
Composição Auxiliar	88316	SINAPI	SERVENTE COM ENCARGOS COMPLEMENTARES	Livro SINAPI: Cálculos e Parâmetros	H	0,3840000	24,36	9,35	
Insumo	00003090	SINAPI	FECHADURA ESPELHO PARA PORTA INTERNA, EM ACO INOX (MAQUINA, TESTA E CONTRA-TESTA) E EM ZAMAC (MACANETA, LINGUETA E TRINCOS) COM ACABAMENTO CROMADO, MAQUINA DE 40 MM, INCLUINDO CHAVE TIPO INTERNA	Material	CJ	1,0000000	48,11	48,11	
				MO sem LS =>	11,04	LS =>	12,63	MO com LS =>	23,67
				Valor do BDI =>	17,88			Valor com BDI =>	98,32

5.6	Código	Banco	Descrição	Tipo	Und	Quant.	Valor Unit	Total	
Composição	RF_CS09	Próprio	JANELA DE ALUMÍNIO E VIDRO TIPO GUILHOTINA COM BANCADA DE GRANITO 1,50 X 1,10M - FORNECIMENTO E INSTALAÇÃO	ASTU - ASSENTAMENTO DE TUBOS E PECAS	UN	1,0000000	1.740,03	1.740,03	
Composição Auxiliar	94570	SINAPI	JANELA DE ALUMÍNIO DE CORRER COM 2 FOLHAS PARA VIDROS (VIDROS INCLUSOS), BATENTE/ REQUADRO 6 A 14 CM, ACABAMENTO COM ACETATO OU BRILHANTE, FIXAÇÃO COM PARAFUSO, SEM GUARNIÇÃO/ ALIZAR, DIMENSÕES 100X120 CM, VEDAÇÃO COM SILICONE, EXCLUSIVE CONTRAMARCO - FORNECIMENTO E INSTALAÇÃO. AF_11/2024	Esquadrias - Janelas	m²	2,6000000	353,43	918,91	
Insumo	00011795	SINAPI	GRANITO PARA BANCADA, POLIDO, TIPO ANDORINHA/ QUARTZ/ CASTELO/ CORUMBA OU OUTROS EQUIVALENTES DA REGIAO, E= *2,5* CM	Material	m²	0,6400000	1.283,01	821,12	
MO sem LS =>					12,30	LS =>	14,06	MO com LS =>	26,36
Valor do BDI =>					386,80	Valor com BDI =>			2.126,83

5.7	Código	Banco	Descrição	Tipo	Und	Quant.	Valor Unit	Total	
Composição	99862	SINAPI	GRADIL EM ALUMÍNIO FIXADO EM VÃOS DE JANELAS, FORMADO POR TUBOS DE 3/4". AF_04/2019	Guarda-Corpo, Corrimão e Grade para Esquadrias	m²	1,0000000	659,33	659,33	
Composição Auxiliar	88315	SINAPI	SERRALHEIRO COM ENCARGOS COMPLEMENTARES	Livro SINAPI: Cálculos e Parâmetros	H	8,8370000	31,53	278,63	
Composição Auxiliar	88251	SINAPI	AUXILIAR DE SERRALHEIRO COM ENCARGOS COMPLEMENTARES	Livro SINAPI: Cálculos e Parâmetros	H	7,2590000	25,87	187,79	
Insumo	00007568	SINAPI	BUCHA DE NYLON SEM ABA S10, COM PARAFUSO DE 6,10 X 65 MM EM ACO ZINCADO COM ROSCA SOBERBA, CABECA CHATA E FENDA PHILLIPS	Material	UN	5,3330000	0,61	3,25	
Insumo	00011002	SINAPI	ELETRODO REVESTIDO AWS - E6013, DIAMETRO IGUAL A 2,50 MM	Material	KG	0,1150000	25,37	2,91	
Insumo	00034360	SINAPI	PERFIL DE ALUMINIO ANODIZADO	Material	KG	4,3270000	43,16	186,75	
MO sem LS =>					159,84	LS =>	182,63	MO com LS =>	342,47
Valor do BDI =>					146,56			Valor com BDI =>	805,89

5.8	Código	Banco	Descrição	Tipo	Und	Quant.	Valor Unit	Total
Composição	112634	SBC	JANELA DE CORRER 4 FOLHAS EM ALUMINIO NATURAL COM VIDRO 6MM	ESQUADRIAS DE ALUMINIO	m²	1,0000000	750,67	750,67
Insumo	003895	SBC	JANELA DE CORRER 4 FOLHAS EM ALUMINIO NATURAL	Material	m²	1,0500000	342,85	359,99

**DSEI ALTO RIO JURUÁ**  
**CNPJ: 00.394.544/0063-88**

Insumo	099537	SBC	VIDRACEIRO	Mão de Obra	H	0,8020000	18,23	14,62
Insumo	099662	SBC	AJUDANTE DE SERRALHEIRO	Mão de Obra	H	1,1030000	16,71	18,43
Insumo	099230	SBC	SERRALHEIRO	Mão de Obra	H	1,1030000	21,38	23,58
Insumo	099050	SBC	PEDREIRO	Mão de Obra	H	0,8970000	17,35	15,56
Insumo	000050	SBC	CIMENTO PORTLAND CP III 32RS NBR 11578 (quilo)	Material	KG	3,4560000	1,28	4,42
Insumo	099661	SBC	AJUDANTE ESPECIALIZADO - VIDRACEIRO	Mão de Obra	H	0,8020000	16,71	13,40
Insumo	017197	SBC	VIDRO LISO FUME/BRONZE 6mm	Material	m²	1,0500000	279,00	292,95
Insumo	099900	SBC	SERVENTE	Mão de Obra	H	0,4410000	14,78	6,51
Insumo	000100	SBC	AREIA GROSSA LAVADA	Material	m³	0,0080000	151,96	1,21

MO sem LS => 42,98      LS => 49,12      MO com LS => 92,10  
Valor do BDI => 166,87      Valor com BDI => 917,54

<b>5.9</b>	<b>Código</b>	<b>Banco</b>	<b>Descrição</b>	<b>Tipo</b>	<b>Und</b>	<b>Quant.</b>	<b>Valor Unit</b>	<b>Total</b>
Composição	8970	ORSE	Tela de nylon tipo mosquitoeiro com moldura em alumínio anodizado natural	Esquadrias de Alumínio	m²	1,0000000	96,43	96,43
<b>Item</b>	<b>Código</b>	<b>Banco</b>	<b>Descrição</b>	<b>Tipo</b>	<b>Und</b>	<b>Quant.</b>	<b>Valor Unit</b>	<b>Total</b>
Insumo	00001213/SIN API	ORSE	Carpinteiro de formas para concreto (horista)	Mão de Obra	h	0,8000000	20,44	16,35
Insumo	00006111/SIN API	ORSE	Servente de obras (horista)	Mão de Obra	h	0,8000000	14,58	11,66
Composição	10549	ORSE	Encargos Complementares - Servente	Provisórios	h	0,8000000	3,87	3,09
Insumo	3116	ORSE	Cantoneira alumínio anodizado natural, 1" x 1/8" - vara com 6m - 0,408 kg/m	Material	m	4,0000000	15,05	60,20
Insumo	00007170/SIN API	ORSE	Tela fachadeira em polietileno, rolo de 3 x 100 m (l x c), cor branca, sem logomarca - para protecao de obras	Material	m²	1,0500000	1,95	2,04
Composição	10551	ORSE	Encargos Complementares - Carpinteiro	Provisórios	h	0,8000000	3,82	3,05

**Detalhamento de Cálculo ORSE**

<b>Item</b>	<b>Código</b>	<b>Banco</b>	<b>Descrição</b>	<b>Tipo</b>	<b>Und</b>	<b>Quant.</b>	<b>Valor Unit</b>	<b>Total</b>
Insumo	00001213/SIN API	ORSE	Carpinteiro de formas para concreto (horista)	Mão de Obra	h	0,8000000	20,44	16,35
Insumo	00006111/SIN API	ORSE	Servente de obras (horista)	Mão de Obra	h	0,8000000	14,58	11,66
Insumo	10599	ORSE	Protetor solar fps 30 com 120ml	Material	un	0,0028800	18,00	0,05
Insumo	00012892/SIN API	ORSE	Luva raspa de couro, cano curto (punho *7* cm)	Material	par	0,0036800	10,87	0,04
Insumo	00012893/SIN API	ORSE	Bota de seguranca com biqueira de aco e colarinho acolchoado	Material	par	0,0012000	73,93	0,08
Insumo	10788	ORSE	Pá quadrada	Material	un	0,0001600	36,90	0,00
Insumo	10362	ORSE	Seguro de vida e acidente em grupo	Serviços	un	0,0072000	12,54	0,09
Insumo	158	ORSE	Almoço (Participação do empregador)	Material	un	0,1628800	14,00	2,28
Insumo	941	ORSE	Fardamento com mangas curta	Material	un	0,0024000	194,68	0,46
Insumo	1651	ORSE	Óculos branco proteção	Material	pr	0,0012000	7,00	0,00
Insumo	4728	ORSE	Talhadeira chata 10"	Material	un	0,0002400	18,58	0,00

**DSEI ALTO RIO JURUÁ**  
**CNPJ: 00.394.544/0063-88**

Insumo	10596	ORSE	Protetor auricular	Material	un	0,0072000	4,85	0,03
Insumo	10761	ORSE	Refeição - café da manhã ( café com leite e dois pães com manteiga)	Serviços	un	0,1628800	5,00	0,81
Insumo	4729	ORSE	Marreta 1 kg com cabo	Material	un	0,0000800	37,80	0,00
Insumo	00012895/SIN API	ORSE	Capacete de segurança aba frontal com suspensao de polietileno, sem jugular (classe b)	Material	un	0,0009600	13,50	0,01
Insumo	00012894/SIN API	ORSE	Capa para chuva em pvc com forro de poliester, com capuz (amarela ou azul)	Material	un	0,0003200	20,11	0,00
Insumo	00002711/SIN API	ORSE	Carrinho de mao, em aco, com capacidade de *45 a 65* l / *100* kg, pneu com camara	Material	un	0,0001600	185,23	0,02
Insumo	2378	ORSE	Vale transporte	Material	un	0,1276000	4,50	0,57
Insumo	10517	ORSE	Exames admissionais/demissionais (checkup)	Serviços	cj	0,0006400	300,00	0,19
Insumo	10492	ORSE	Cesta Básica	Material	un	0,0072000	205,00	1,47
Insumo	3116	ORSE	Cantoneira alumínio anodizado natural, 1" x 1/8" - vara com 6m - 0,408 kg/m	Material	m	4,0000000	15,05	60,20
Insumo	00007170/SIN API	ORSE	Tela fachadeira em polietileno, rolo de 3 x 100 m (l x c), cor branca, sem logomarca - para protecao de obras	Material	m²	1,0500000	1,95	2,04
Insumo	11244	ORSE	Martelo com unha	Material	un	0,0001600	48,95	0,00
Insumo	11248	ORSE	Furadeira e Parafusadeira eletrica Bosch ou Similar profissional	Equipamento	un	0,0000800	246,00	0,01
Insumo	11249	ORSE	Serra circular eletrica portatil	Equipamento	un	0,0000800	979,65	0,07
Insumo	10578	ORSE	Formão grande	Material	un	0,0001600	15,15	0,00
Insumo	10579	ORSE	Chave de fenda chata 30 cm	Material	un	0,0001600	26,89	0,00
Insumo	10577	ORSE	Serrote 40cm	Material	un	0,0000800	36,00	0,00

MO sem LS => 13,07      LS => 14,94      MO com LS => 28,01  
Valor do BDI => 21,43      Valor com BDI => 117,86

5.10	Código	Banco	Descrição	Tipo	Und	Quant.	Valor Unit	Total
Composição	102151	SINAPI	INSTALAÇÃO DE VIDRO LISO INCOLOR, E = 3 MM, EM ESQUADRIA DE MADEIRA, FIXADO COM BAGUETE. AF 01/2021	Vidros e Espelhos	m²	1,0000000	229,19	229,19
Composição Auxiliar	88325	SINAPI	VIDRACEIRO COM ENCARGOS COMPLEMENTARES	Livro SINAPI: Cálculos e Parâmetros	H	0,6460000	28,80	18,60
Composição Auxiliar	88316	SINAPI	SERVENTE COM ENCARGOS COMPLEMENTARES	Livro SINAPI: Cálculos e Parâmetros	H	0,6280000	24,36	15,29
Insumo	00010490	SINAPI	VIDRO LISO INCOLOR 2 A 3 MM - SEM COLOCACAO	Material	m²	1,0000000	176,37	176,37
Insumo	00039961	SINAPI	SILICONE ACETICO USO GERAL INCOLOR 280 G	Material	UN	0,5650000	32,29	18,24
Insumo	00039026	SINAPI	PREGO DE ACO POLIDO SEM CABECA 15 X 15 (1 1/4 X 13)	Material	KG	0,0330000	21,08	0,69

MO sem LS => 11,26      LS => 12,88      MO com LS => 24,14  
Valor do BDI => 50,94      Valor com BDI => 280,13

6.1	Código	Banco	Descrição	Tipo	Und	Quant.	Valor Unit	Total
Composição	92543	SINAPI	TRAMA DE MADEIRA COMPOSTA POR TERÇAS PARA TELHADOS DE ATÉ 2 ÁGUAS PARA TELHA ONDULADA DE FIBROCIMENTO, METÁLICA, PLÁSTICA OU TERMOACÚSTICA, INCLUSO TRANSPORTE VERTICAL. AF_07/2019	Estrutura e Trama para Cobertura	m²	1,0000000	21,33	21,33
Composição Auxiliar	93282	SINAPI	GUINCHO ELÉTRICO DE COLUNA, CAPACIDADE 400 KG, COM MOTO FREIO, MOTOR TRIFÁSICO DE 1,25 CV - CHI DIURNO. AF 03/2016	Custos Horários Produtivo e Improdutivo dos Equipamentos	CHI	0,0064000	30,56	0,19

**DSEI ALTO RIO JURUÁ**  
**CNPJ: 00.394.544/0063-88**

Composição Auxiliar	93281	SINAPI	GUINCHO ELÉTRICO DE COLUNA, CAPACIDADE 400 KG, COM MOTO FREIO, MOTOR TRIFÁSICO DE 1,25 CV - CHP DIURNO. AF 03/2016	Custos Horários Produtivo e Improdutivo dos Equipamentos	CHP	0,0046000	31,66	0,14
Composição Auxiliar	88262	SINAPI	CARPINTEIRO DE FORMAS COM ENCARGOS COMPLEMENTARES	Livro SINAPI: Cálculos e Parâmetros	H	0,1180000	31,31	3,69
Composição Auxiliar	88239	SINAPI	AJUDANTE DE CARPINTEIRO COM ENCARGOS COMPLEMENTARES	Livro SINAPI: Cálculos e Parâmetros	H	0,0650000	25,71	1,67
Insumo	00040568	SINAPI	PREGO DE ACO POLIDO COM CABECA 22 X 48 (4 1/4 X 5)	Material	KG	0,0300000	18,89	0,56
Insumo	00004425	SINAPI	VIGA NAO APARELHADA *6 X 12* CM, EM MACARANDUBA/MASSARANDUBA, ANGELIM OU EQUIVALENTE DA REGIAO - BRUTA	Material	M	0,6340000	23,79	15,08

MO sem LS => 1,97      LS => 2,27      MO com LS => 4,24  
Valor do BDI => 4,74      Valor com BDI => 26,07

6.2	Código	Banco	Descrição	Tipo	Und	Quant.	Valor Unit	Total
Composição	RF_CS14	Próprio	TELHAMENTO COM TELHA DE AÇO/ALUMÍNIO E = 0,5 MM, COM MAIS DE 2 ÁGUAS, INCLUSO IÇAMENTO. AF 07/2019 REF.SINAPI (94213)	Telhamento para Cobertura	m²	1,0000000	76,61	76,61
Composição Auxiliar	88316	SINAPI	SERVENTE COM ENCARGOS COMPLEMENTARES	Livro SINAPI: Cálculos e Parâmetros	H	0,0970000	24,36	2,36
Composição Auxiliar	93282	SINAPI	GUINCHO ELÉTRICO DE COLUNA, CAPACIDADE 400 KG, COM MOTO FREIO, MOTOR TRIFÁSICO DE 1,25 CV - CHI DIURNO. AF 03/2016	Custos Horários Produtivo e Improdutivo dos Equipamentos	CHI	0,0013000	30,56	0,03
Composição Auxiliar	93281	SINAPI	GUINCHO ELÉTRICO DE COLUNA, CAPACIDADE 400 KG, COM MOTO FREIO, MOTOR TRIFÁSICO DE 1,25 CV - CHP DIURNO. AF 03/2016	Custos Horários Produtivo e Improdutivo dos Equipamentos	CHP	0,0009000	31,66	0,02
Composição Auxiliar	88323	SINAPI	TELHADISTA COM ENCARGOS COMPLEMENTARES	Livro SINAPI: Cálculos e Parâmetros	H	0,0910000	31,00	2,82
Insumo	00007243	SINAPI	TELHA TRAPEZOIDAL EM ACO ZINCADO, SEM PINTURA, ALTURA DE APROXIMADAMENTE 40 MM, ESPESSURA DE 0,50 MM E LARGURA UTIL DE 980 MM	Material	m²	1,5500000	41,80	64,79
Insumo	00011029	SINAPI	HASTE RETA PARA GANCHO DE FERRO GALVANIZADO, COM ROSCA 1/4" X 30 CM PARA FIXACAO DE TELHA METALICA, INCLUI PORCA E ARRUELAS DE VEDACAO	Material	CJ	4,1500000	1,59	6,59

MO sem LS => 1,77      LS => 2,04      MO com LS => 3,81  
Valor do BDI => 17,03      Valor com BDI => 93,64

6.3	Código	Banco	Descrição	Tipo	Und	Quant.	Valor Unit	Total
Composição	96116	SINAPI	FORRO EM RÉGUAS DE PVC, FRISADO, PARA AMBIENTES COMERCIAIS, INCLUSIVE ESTRUTURA BIDIRECIONAL DE FIXAÇÃO. AF 08/2023 PS	Forros	m²	1,0000000	62,18	62,18
Composição Auxiliar	88278	SINAPI	MONTADOR DE ESTRUTURAS METÁLICAS COM ENCARGOS COMPLEMENTARES	Livro SINAPI: Cálculos e Parâmetros	H	0,6000000	28,87	17,32
Insumo	00043131	SINAPI	ARAME GALVANIZADO 6 BWG, D = 5,16 MM (0,157 KG/M), OU 8 BWG, D = 4,19 MM (0,101 KG/M), OU 10 BWG, D = 3,40 MM (0,0713 KG/M)	Material	KG	0,0370000	31,34	1,15
Insumo	00039427	SINAPI	PERFIL CANALETA, FORMATO C, EM ACO ZINCADO, PARA ESTRUTURA FORRO DRYWALL, E = 0,5 MM, *46 X 18* (L X H), COMPRIMENTO 3 M	Material	M	3,5470000	5,83	20,67
Insumo	00039430	SINAPI	PENDURAL OU PRESILHA REGULADORA, EM ACO GALVANIZADO, COM CORPO, MOLA E REBITE, PARA PERFIL TIPO CANALETA DE ESTRUTURA EM FORROS DRYWALL	Material	UN	1,2267000	2,19	2,68
Insumo	00040547	SINAPI	PARAFUSO ZINCADO, AUTOBROCANTE, FLANGEADO, 4,2 MM X 19 MM	Material	CENTO	0,0123000	25,25	0,31
Insumo	00039443	SINAPI	PARAFUSO DRY WALL, EM ACO ZINCADO, CABECA LENTILHA E PONTA BROCA (LB), LARGURA 4,2 MM, COMPRIMENTO 13 MM	Material	UN	2,2134000	0,22	0,48
Insumo	00036238	SINAPI	FORRO DE PVC, FRISADO, BRANCO, REGUA DE 20 CM, ESPESSURA APROXIMADA DE 8 MM E COMPRIMENTO 6 M (SEM COLOCACAO)	Material	m²	1,0363000	17,49	18,12

**DSEI ALTO RIO JURUÁ**  
**CNPJ: 00.394.544/0063-88**

Insumo	00040552	SINAPI	PARAFUSO, AUTOATARRAXANTE, CABECA CHATA, FENDA SIMPLES, EM ACO ZINCADO, 1/4" (6,35 MM) X 25 MM	Material	CENTO	0,0336000	43,29	1,45	
				MO sem LS =>	6,25	LS =>	7,16	MO com LS =>	13,41
				Valor do BDI =>	13.82			Valor com BDI =>	76,00

6.4	Código	Banco	Descrição	Tipo	Und	Quant.	Valor Unit	Total	
Composição	94224	SINAPI	EMBOÇAMENTO COM ARGAMASSA TRAÇO 1:2:9 (CIMENTO, CAL E AREIA). AF 07/2019	Telhamento para Cobertura	M	1,0000000	32,81	32,81	
Composição Auxiliar	88316	SINAPI	SERVENTE COM ENCARGOS COMPLEMENTARES	Livro SINAPI: Cálculos e Parâmetros	H	0,4330000	24,36	10,54	
Composição Auxiliar	87337	SINAPI	ARGAMASSA TRAÇO 1:2:9 (EM VOLUME DE CIMENTO, CAL E AREIA MÉDIA ÚMIDA) PARA EMBOÇO/MASSA ÚNICA/ASSENTAMENTO DE ALVENARIA DE VEDAÇÃO, PREPARO MECÂNICO COM MISTURADOR DE EIXO HORIZONTAL DE 300 KG. AF 08/2019	Argamassas	m³	0,0095000	931,90	8,85	
Composição Auxiliar	88323	SINAPI	TELHADISTA COM ENCARGOS COMPLEMENTARES	Livro SINAPI: Cálculos e Parâmetros	H	0,4330000	31,00	13,42	
				MO sem LS =>	8,50	LS =>	9,72	MO com LS =>	18,22
				Valor do BDI =>	7,29			Valor com BDI =>	40,10

6.5	Código	Banco	Descrição	Tipo	Und	Quant.	Valor Unit	Total	
Composição	102233	SINAPI	PINTURA IMUNIZANTE PARA MADEIRA, 1 DEMÃO. AF_01/2021	Pintura em Madeira	m²	1,0000000	14,47	14,47	
Composição Auxiliar	88310	SINAPI	PINTOR COM ENCARGOS COMPLEMENTARES	Livro SINAPI: Cálculos e Parâmetros	H	0,2265000	33,41	7,56	
Insumo	00007340	SINAPI	IMUNIZANTE PARA MADEIRA, INCOLOR	Material	L	0,1629000	42,42	6,91	
				MO sem LS =>	2,52	LS =>	2,89	MO com LS =>	5,41
				Valor do BDI =>	3,21			Valor com BDI =>	17,68

6.6	Código	Banco	Descrição	Tipo	Und	Quant.	Valor Unit	Total	
Composição	102230	SINAPI	PINTURA TINTA DE ACABAMENTO (PIGMENTADA) ESMALTE SINTÉTICO BRILHANTE EM MADEIRA, 3 DEMÃOS. AF 01/2021	Pintura em Madeira	m²	1,0000000	25,79	25,79	
Composição Auxiliar	88310	SINAPI	PINTOR COM ENCARGOS COMPLEMENTARES	Livro SINAPI: Cálculos e Parâmetros	H	0,5708000	33,41	19,07	
Insumo	00007292	SINAPI	TINTA ESMALTE SINTETICO PREMIUM BRILHANTE	Material	L	0,1879000	33,34	6,26	
Insumo	00005318	SINAPI	DILUENTE AGUARRAS	Material	L	0,0188000	24,87	0,46	
				MO sem LS =>	6,36	LS =>	7,28	MO com LS =>	13,64
				Valor do BDI =>	5,73			Valor com BDI =>	31,52

6.7	Código	Banco	Descrição	Tipo	Und	Quant.	Valor Unit	Total	
Composição	RF_CS32	Próprio	LIMPEZA DE SUPERFICIES COM JATO DE ALTA PRESSAO DE AR E AGUA - REF. SINAPI (73806/001)	SEDI - SERVIÇOS DIVERSOS	m²	1,0000000	2,48	2,48	
Composição Auxiliar	88316	SINAPI	SERVENTE COM ENCARGOS COMPLEMENTARES	Livro SINAPI: Cálculos e Parâmetros	H	0,1000000	24,36	2,43	
Insumo	00000746	SINAPI	LAVADORA DE ALTA PRESSAO (LAVA - JATO) PARA AGUA FRIA, PRESSAO DE OPERACAO ENTRE 1400 E 1900 LIB/POL2, VAZAO MAXIMA ENTRE 400 E 700 L/H, POTENCIA DE OPERACAO ENTRE 2,50 E 3,00 CV	Equipamento para Aquisição Permanente	UN	0,0000250	2.287,00	0,05	
				MO sem LS =>	0,77	LS =>	0,90	MO com LS =>	1,67
				Valor do BDI =>	0,55			Valor com BDI =>	3,03

**DSEI ALTO RIO JURUÁ**  
**CNPJ: 00.394.544/0063-88**

6.8	Código	Banco	Descrição	Tipo	Und	Quant.	Valor Unit	Total
Composição	RF_CS33	Próprio	PINTURA ACRILICA EM TELHADO, COM TINTA PISO, DUAS DEMAOS - REF. SINAPI (102491)	Pintura para Pisos e para Sinalização Horizontal e Vertical	m²	1,0000000	24,17	24,17
Composição Auxiliar	88316	SINAPI	SERVENTE COM ENCARGOS COMPLEMENTARES	Livro SINAPI: Cálculos e Parâmetros	H	0,1150000	24,36	2,80
Composição Auxiliar	88310	SINAPI	PINTOR COM ENCARGOS COMPLEMENTARES	Livro SINAPI: Cálculos e Parâmetros	H	0,2750000	33,41	9,18
Insumo	00006085	SINAPI	SELADOR ACRILICO OPACO PREMIUM INTERIOR/EXTERIOR	Material	L	0,1600000	11,95	1,91
Insumo	00007348	SINAPI	TINTA ACRILICA PREMIUM PARA PISO	Material	L	0,4270000	23,78	10,15
Insumo	00012815	SINAPI	FITA CREPE ROLO DE *25* MM X 50 M	Material	UN	0,0100000	13,45	0,13

MO sem LS => 3,96      LS => 4,53      MO com LS => 8,49  
 Valor do BDI => 5,37      Valor com BDI => 29,54

6.9	Código	Banco	Descrição	Tipo	Und	Quant.	Valor Unit	Total
Composição	99826	SINAPI	LIMPEZA DE FORRO REMOVÍVEL COM PANO ÚMIDO. AF_04/2019	Limpeza de Obra	m²	1,0000000	1,75	1,75
Composição Auxiliar	88316	SINAPI	SERVENTE COM ENCARGOS COMPLEMENTARES	Livro SINAPI: Cálculos e Parâmetros	H	0,0720000	24,36	1,75

MO sem LS => 0,56      LS => 0,64      MO com LS => 1,20  
 Valor do BDI => 0,38      Valor com BDI => 2,13

7.2	Código	Banco	Descrição	Tipo	Und	Quant.	Valor Unit	Total
Composição	RF_CS04	Próprio	ESCOVÓDROMO DE GRANITO CINZA POLIDO DE 3,6 X 0,45, 1/2 CANA E REBAIXO, MÃOS FRANCESAS EM GRANITO, INCLUSO 04 TORNEIRAS TEMPORIZADA PRESSAO FECHAMENTO AUTOMATICO, 04 CUBAS DE EMBUTIR, 04 VÁLVULA E 04 SIFAO PLASTICO EXTENSIVEL UNIVERSAL, TIPO COPO - FORNECIMENTO E INSTALAÇÃO	INHI - INSTALAÇÕES HIDROS SANITÁRIAS	UN	1,0000000	5.121,52	5.121,52
Composição Auxiliar	88316	SINAPI	SERVENTE COM ENCARGOS COMPLEMENTARES	Livro SINAPI: Cálculos e Parâmetros	H	0,9811000	24,36	23,89
Composição Auxiliar	RF_CS13	Próprio	TORNEIRA CROMADA DE MESA, 1/2" OU 3/4", PARA LAVATORIO, TEMPORIZADA PRESSAO FECHAMENTO AUTOMATICO, BICA BAIXA - FORNECIMENTO E INSTALAÇÃO. AF_01/2020 REF.(86915)	Louças e Metais	UN	4,0000000	257,00	1.028,00
Composição Auxiliar	88274	SINAPI	MARMORISTA/GRANITEIRO COM ENCARGOS COMPLEMENTARES	Livro SINAPI: Cálculos e Parâmetros	H	1,9209000	31,60	60,70
Insumo	00007568	SINAPI	BUCHA DE NYLON SEM ABA S10, COM PARAFUSO DE 6,10 X 65 MM EM ACO ZINCADO COM ROSCA SOBERBA, CABECA CHATA E FENDA PHILLIPS	Material	UN	6,0000000	0,61	3,66
Insumo	00004823	SINAPI	MASSA PLASTICA PARA MARMORE/GRANITO	Material	KG	1,7044000	34,99	59,63
Insumo	00038643	SINAPI	VALVULA EM METAL CROMADO PARA LAVATORIO, 1" SEM LADRAO	Material	UN	4,0000000	37,09	148,36
Insumo	00020269	SINAPI	LAVATORIO / CUBA DE EMBUTIR, OVAL, DE LOUCA BRANCA, SEM LADRAO, DIMENSOES *50 X 35* CM (L X C)	Material	UN	4,0000000	103,45	413,80
Insumo	00011795	SINAPI	GRANITO PARA BANCADA, POLIDO, TIPO ANDORINHA/ QUARTZ/ CASTELO/ CORUMBA OU OUTROS EQUIVALENTES DA REGIAO, E= *2,5* CM	Material	m²	2,5800000	1.283,01	3.310,16
Insumo	00020262	SINAPI	SIFAO PLASTICO EXTENSIVEL UNIVERSAL, TIPO COPO	Material	UN	4,0000000	15,20	60,80
Insumo	00037329	SINAPI	REJUNTE EPOXI, QUALQUER COR	Material	KG	0,0837000	149,64	12,52

MO sem LS => 58,03      LS => 66,30      MO com LS => 124,33  
 Valor do BDI => 1.138,51      Valor com BDI => 6.260,03

7.3	Código	Banco	Descrição	Tipo	Und	Quant.	Valor Unit	Total
-----	--------	-------	-----------	------	-----	--------	------------	-------

**DSEI ALTO RIO JURUÁ**  
**CNPJ: 00.394.544/0063-88**

Composição	RF_CS16	Próprio	REPARO PARA REGISTRO DE PRESSÃO BRUTO, LATÃO, ROSCÁVEL, 3/4", COM ACABAMENTO E CANOPLA CROMADOS - FORNECIMENTO E INSTALAÇÃO. AF 08/2021. (REFERENCIA SINAPI 89985)	INHI - INSTALAÇÕES HIDROS SANITÁRIAS	UN	1,0000000	161,80	161,80
Composição Auxiliar	88248	SINAPI	AUXILIAR DE ENCANADOR OU BOMBEIRO HIDRÁULICO COM ENCARGOS COMPLEMENTARES	Livro SINAPI: Cálculos e Parâmetros	H	0,2212000	25,34	5,60
Composição Auxiliar	88267	SINAPI	ENCANADOR OU BOMBEIRO HIDRÁULICO COM ENCARGOS COMPLEMENTARES	Livro SINAPI: Cálculos e Parâmetros	H	0,2212000	31,03	6,86
Insumo	M029600110	EMBASA	KIT PARA REPARO DE REGISTRO, TIPO 10 EM 1 BLUKIT OU SIMILAR	Material	UN	1,0000000	122,03	122,03
Insumo	00036801	SINAPI	ACABAMENTO DE METAL CROMADO PARA REGISTRO PEQUENO, DE PAREDE, 1/2" OU 3/4"	Material	UN	1,0000000	27,16	27,16
Insumo	00003148	SINAPI	FITA VEDA ROSCA, EM PTFE, ROLO DE 18 MM X 50 M (L X C)	Material	UN	0,0106000	14,75	0,15

MO sem LS => 4,35      LS => 4,99      MO com LS => 9,34  
Valor do BDI => 35,96      Valor com BDI => 197,76

<b>7.4</b>	<b>Código</b>	<b>Banco</b>	<b>Descrição</b>	<b>Tipo</b>	<b>Und</b>	<b>Quant.</b>	<b>Valor Unit</b>	<b>Total</b>
Composição	RF_CS17	Próprio	ACABAMENTO COM CANOPLA CROMADOS PARA REGISTRO DE GAVETA - FORNECIMENTO E INSTALAÇÃO. AF 08/2021 (REFERÊNCIA SINAPI 89987)	INHI - INSTALAÇÕES HIDROS SANITÁRIAS	UN	1,0000000	39,77	39,77
Composição Auxiliar	88267	SINAPI	ENCANADOR OU BOMBEIRO HIDRÁULICO COM ENCARGOS COMPLEMENTARES	Livro SINAPI: Cálculos e Parâmetros	H	0,2212000	31,03	6,86
Composição Auxiliar	88248	SINAPI	AUXILIAR DE ENCANADOR OU BOMBEIRO HIDRÁULICO COM ENCARGOS COMPLEMENTARES	Livro SINAPI: Cálculos e Parâmetros	H	0,2212000	25,34	5,60
Insumo	00003148	SINAPI	FITA VEDA ROSCA, EM PTFE, ROLO DE 18 MM X 50 M (L X C)	Material	UN	0,0106000	14,75	0,15
Insumo	00036801	SINAPI	ACABAMENTO DE METAL CROMADO PARA REGISTRO PEQUENO, DE PAREDE, 1/2" OU 3/4"	Material	UN	1,0000000	27,16	27,16

MO sem LS => 4,35      LS => 4,99      MO com LS => 9,34  
Valor do BDI => 8,84      Valor com BDI => 48,61

<b>7.5</b>	<b>Código</b>	<b>Banco</b>	<b>Descrição</b>	<b>Tipo</b>	<b>Und</b>	<b>Quant.</b>	<b>Valor Unit</b>	<b>Total</b>
Composição	RF_CS10	Próprio	CHUVEIRO PARA PAREDE EM PLASTICO CIRCULAR 5 POLEGADAS REFEF. SINAPI 100860	ASTU - ASSENTAMENTO DE TUBOS E PECAS	UN	1,0000000	30,43	30,43
Composição Auxiliar	88316	SINAPI	SERVENTE COM ENCARGOS COMPLEMENTARES	Livro SINAPI: Cálculos e Parâmetros	H	0,1407000	24,36	3,42
Composição Auxiliar	88267	SINAPI	ENCANADOR OU BOMBEIRO HIDRÁULICO COM ENCARGOS COMPLEMENTARES	Livro SINAPI: Cálculos e Parâmetros	H	0,4467000	31,03	13,86
Insumo	00007608	SINAPI	DUCHA / CHUVEIRO PLASTICO SIMPLES, 5", BRANCO, PARA ACOPLAR EM HASTE 1/2", AGUA FRIA	Material	UN	1,0000000	13,07	13,07
Insumo	00003146	SINAPI	FITA VEDA ROSCA, EM PTFE, ROLO DE 18 MM X 10 M (L X C)	Material	UN	0,0210000	4,00	0,08

MO sem LS => 6,09      LS => 6,97      MO com LS => 13,06  
Valor do BDI => 6,76      Valor com BDI => 37,19

<b>7.6</b>	<b>Código</b>	<b>Banco</b>	<b>Descrição</b>	<b>Tipo</b>	<b>Und</b>	<b>Quant.</b>	<b>Valor Unit</b>	<b>Total</b>
Composição	RF_CS13	Próprio	TORNEIRA CROMADA DE MESA, 1/2" OU 3/4", PARA LAVATORIO, TEMPORIZADA PRESSAO FECHAMENTO AUTOMATICO, BICA BAIXA - FORNECIMENTO E INSTALAÇÃO. AF 01/2020 REF.(86915)	Louças e Metais	UN	1,0000000	257,00	257,00
Composição Auxiliar	190324	SBC	TORNEIRA P/ LAVATORIO MESA BICA BAIXA PRESSMATIC COMPACT	APARELHOS SANITARIOS	UN	1,0000000	253,22	253,22
Composição Auxiliar	88267	SINAPI	ENCANADOR OU BOMBEIRO HIDRÁULICO COM ENCARGOS COMPLEMENTARES	Livro SINAPI: Cálculos e Parâmetros	H	0,0960000	31,03	2,97
Composição Auxiliar	88316	SINAPI	SERVENTE COM ENCARGOS COMPLEMENTARES	Livro SINAPI: Cálculos e Parâmetros	H	0,0303000	24,36	0,73

**DSEI ALTO RIO JURUÁ**  
**CNPJ: 00.394.544/0063-88**

Insumo	00003146	SINAPI	FITA VEDA ROSCA, EM PTFE, ROLO DE 18 MM X 10 M (L X C)	Material	UN	0,0210000	4,00	0,08	
				MO sem LS =>	7,23	LS =>	8,27	MO com LS =>	15,50
				Valor do BDI =>	57,13			Valor com BDI =>	314,13

7.7	Código	Banco	Descrição	Tipo	Und	Quant.	Valor Unit	Total	
Composição	100858	SINAPI	MICTÓRIO SIFONADO LOUÇA BRANCA - PADRÃO MÉDIO - FORNECIMENTO E INSTALAÇÃO. AF 01/2020	Louças e Metais	UN	1,0000000	736,15	736,15	
Composição Auxiliar	88267	SINAPI	ENCANADOR OU BOMBEIRO HIDRÁULICO COM ENCARGOS COMPLEMENTARES	Livro SINAPI: Cálculos e Parâmetros	H	1,0090000	31,03	31,30	
Composição Auxiliar	88316	SINAPI	SERVENTE COM ENCARGOS COMPLEMENTARES	Livro SINAPI: Cálculos e Parâmetros	H	0,3179000	24,36	7,74	
Insumo	00003146	SINAPI	FITA VEDA ROSCA, EM PTFE, ROLO DE 18 MM X 10 M (L X C)	Material	UN	0,0365000	4,00	0,14	
Insumo	00006142	SINAPI	CONJUNTO DE LIGACAO AJUSTAVEL, PARA VASO / BACIA SANITARIA, EM PLASTICO BRANCO, COM TUBO, CANOPLA E ESPUDE	Material	UN	1,0000000	9,21	9,21	
Insumo	00010432	SINAPI	MICTORIO INDIVIDUAL, SIFONADO, DE LOUCA BRANCA, SEM COMPLEMENTOS	Material	UN	1,0000000	382,86	382,86	
Insumo	00021112	SINAPI	VALVULA DE DESCARGA EM METAL CROMADO PARA MICTORIO COM ACIONAMENTO POR PRESSAO E FECHAMENTO AUTOMATICO	Material	UN	1,0000000	274,10	274,10	
Insumo	00004351	SINAPI	PARAFUSO NIQUELADO 3 1/2" COM ACABAMENTO CROMADO PARA FIXAR PECA SANITARIA, INCLUI PORCA CEGA, ARRUELA E BUCHA DE NYLON TAMANHO S-8	Material	UN	2,0000000	15,40	30,80	
				MO sem LS =>	13,77	LS =>	15,74	MO com LS =>	29,51
				Valor do BDI =>	163,64			Valor com BDI =>	899,79

7.8	Código	Banco	Descrição	Tipo	Und	Quant.	Valor Unit	Total	
Composição	86931	SINAPI	VASO SANITÁRIO SIFONADO COM CAIXA ACOPLADA LOUÇA BRANCA, INCLUSO ENGATE FLEXÍVEL EM PLÁSTICO BRANCO, 1/2 X 40CM - FORNECIMENTO E INSTALAÇÃO. AF 01/2020	Louças e Metais	UN	1,0000000	525,23	525,23	
Composição Auxiliar	86885	SINAPI	ENGATE FLEXÍVEL EM PLÁSTICO BRANCO, 1/2" X 40CM - FORNECIMENTO E INSTALAÇÃO. AF 01/2020	Louças e Metais	UN	1,0000000	12,31	12,31	
Composição Auxiliar	86888	SINAPI	VASO SANITÁRIO SIFONADO COM CAIXA ACOPLADA LOUÇA BRANCA - FORNECIMENTO E INSTALAÇÃO. AF 01/2020	Louças e Metais	UN	1,0000000	512,92	512,92	
				MO sem LS =>	14,22	LS =>	16,25	MO com LS =>	30,47
				Valor do BDI =>	116,75			Valor com BDI =>	641,98

7.9	Código	Banco	Descrição	Tipo	Und	Quant.	Valor Unit	Total	
Composição	190207	SBC	PECA DE ACABAMENTO PARA VALVULA DE DESCARGA 1.1/4"/1.1/2"	APARELHOS SANITARIOS	UN	1,0000000	194,84	194,84	
Insumo	099034	SBC	AJUDANTE DE BOMBEIRO OU ENCANADOR	Mão de Obra	H	0,2070000	16,71	3,45	
Insumo	006100	SBC	ACABAMENTO PARA VALVULA DE DESCARGA CROMADO LUXUS 01500506 DOCOL	Material	UN	1,0000000	187,62	187,62	
Insumo	099200	SBC	BOMBEIRO OU ENCANADOR	Mão de Obra	H	0,2070000	18,23	3,77	
				MO sem LS =>	3,36	LS =>	3,86	MO com LS =>	7,22
				Valor do BDI =>	43.31			Valor com BDI =>	238.15

7.10	Código	Banco	Descrição	Tipo	Und	Quant.	Valor Unit	Total
Composição	190028	SBC	VALVULA PARA MICTORIO	APARELHOS SANITARIOS	UN	1,0000000	236,28	236,28
Insumo	099200	SBC	BOMBEIRO OU ENCANADOR	Mão de Obra	H	1,2240000	18,23	22,31
Insumo	004636	SBC	FITA TEFLON VEDA ROSCA 18mm x 25m	Material	M	0,8200000	0,15	0,12

**DSEI ALTO RIO JURUÁ**  
**CNPJ: 00.394.544/0063-88**

Insumo	099034	SBC	AJUDANTE DE BOMBEIRO OU ENCANADOR	Mão de Obra	H	0,8020000	16,71	13,40	
Insumo	003880	SBC	VALVULA METAL CROMADO DOCOL PRESSMATIC 3/4" P/MICTORIO	Material	UN	1,0000000	200,45	200,45	
				MO sem LS =>	16,66	LS =>	19,05	MO com LS =>	35,71
				Valor do BDI =>	52,52			Valor com BDI =>	288,80

7.11	Código	Banco	Descrição	Tipo	Und	Quant.	Valor Unit	Total	
Composição	100849	SINAPI	ASSENTO SANITÁRIO CONVENCIONAL - FORNECIMENTO E INSTALACAO. AF 01/2020	Louças e Metais	UN	1,0000000	46,91	46,91	
Composição Auxiliar	88316	SINAPI	SERVENTE COM ENCARGOS COMPLEMENTARES	Livro SINAPI: Cálculos e Parâmetros	H	0,0484000	24,36	1,17	
Composição Auxiliar	88267	SINAPI	ENCANADOR OU BOMBEIRO HIDRÁULICO COM ENCARGOS COMPLEMENTARES	Livro SINAPI: Cálculos e Parâmetros	H	0,1536000	31,03	4,76	
Insumo	00000377	SINAPI	ASSENTO SANITARIO DE PLASTICO, TIPO CONVENCIONAL	Material	UN	1,0000000	40,98	40,98	
				MO sem LS =>	2,09	LS =>	2,40	MO com LS =>	4,49
				Valor do BDI =>	10,42			Valor com BDI =>	57,33

7.12	Código	Banco	Descrição	Tipo	Und	Quant.	Valor Unit	Total	
Composição	86885	SINAPI	ENGATE FLEXÍVEL EM PLÁSTICO BRANCO, 1/2" X 40CM - FORNECIMENTO E INSTALAÇÃO. AF 01/2020	Louças e Metais	UN	1,0000000	12,31	12,31	
Composição Auxiliar	88316	SINAPI	SERVENTE COM ENCARGOS COMPLEMENTARES	Livro SINAPI: Cálculos e Parâmetros	H	0,0481000	24,36	1,17	
Composição Auxiliar	88267	SINAPI	ENCANADOR OU BOMBEIRO HIDRÁULICO COM ENCARGOS COMPLEMENTARES	Livro SINAPI: Cálculos e Parâmetros	H	0,1525000	31,03	4,73	
Insumo	00011681	SINAPI	ENGATE/RABICHO FLEXIVEL PLASTICO (PVC OU ABS) BRANCO 1/2" X 40 CM	Material	UN	1,0000000	6,33	6,33	
Insumo	00003146	SINAPI	FITA VEDA ROSCA, EM PTFE, ROLO DE 18 MM X 10 M (L X C)	Material	UN	0,0210000	4,00	0,08	
				MO sem LS =>	2,07	LS =>	2,38	MO com LS =>	4,45
				Valor do BDI =>	2,73			Valor com BDI =>	15,04

7.13	Código	Banco	Descrição	Tipo	Und	Quant.	Valor Unit	Total	
Composição	RF_CS12	Próprio	DRENO PARA AR-CONDICIONADO - INCLUSIVE RASGO E CHUMBAMENTO. FORNECIMENTO E INSTALAÇÃO	LIPR - LIGAÇÕES PREDIAIS ÁGUA/ESGOTO/ENERGIA/TELEF	UN	1,0000000	135,38	135,38	
Composição Auxiliar	89865	SINAPI	TUBO, PVC, SOLDÁVEL, DE 25MM, INSTALADO EM DRENO DE AR-CONDICIONADO - FORNECIMENTO E INSTALAÇÃO. AF 08/2022	Drenagem de ar condicionado	M	3,7000000	19,54	72,29	
Composição Auxiliar	75051/004	SINAPI	TUBO DE PVC SOLDAVEL, SEM CONEXOES 40MM - FORNECIMENTO EINSTALACAO	INHI - INSTALAÇÕES HIDROS SANITÁRIAS	M	0,7500000	27,61	20,70	
Composição Auxiliar	103288	SINAPI	RASGO E CHUMBAMENTO EM ALVENARIA PARA TUBOS DE SPLIT PAREDE DE 9000 A 24000 BTUS/H. AF 11/2021	Instalações de ar condicionado	UN	1,2000000	17,88	21,45	
Insumo	00020154	SINAPI	JOELHO, PVC SERIE R, 90 GRAUS, DN 40 MM, PARA ESGOTO PREDIAL	Material	UN	1,0000000	4,37	4,37	
Insumo	00003522	SINAPI	JOELHO PVC, SOLDAVEL COM ROSCA, 90 GRAUS, 25 MM X 3/4", COR MARROM, PARA AGUA FRIA PREDIAL	Material	UN	2,0000000	2,85	5,70	
Insumo	00003768	SINAPI	LIXA EM FOLHA PARA FERRO, NUMERO 150	Material	UN	0,4000000	3,96	1,58	
Insumo	00000119	SINAPI	ADESIVO PLASTICO PARA PVC, BISNAGA COM 75 GR	Material	UN	0,5000000	10,03	5,01	
Insumo	00000834	SINAPI	BUCHA DE REDUCAO DE PVC, SOLDAVEL, LONGA, COM 40 X 25 MM, PARA AGUA FRIA PREDIAL	Material	UN	1,0000000	4,28	4,28	
				MO sem LS =>	27,92	LS =>	31,90	MO com LS =>	59,82
				Valor do BDI =>	30,09			Valor com BDI =>	165,47

7.14	Código	Banco	Descrição	Tipo	Und	Quant.	Valor Unit	Total
------	--------	-------	-----------	------	-----	--------	------------	-------

**DSEI ALTO RIO JURUÁ**  
**CNPJ: 00.394.544/0063-88**

Composição	12897	ORSE	Ralo seco linear pvc sanitário d=90 com grelha aluminio	Caixas de Inspeção	un	1,0000000	89,98	89,98
<b>Item</b>	<b>Código</b>	<b>Banco</b>	<b>Descrição</b>	<b>Tipo</b>	<b>Und</b>	<b>Quant.</b>	<b>Valor Unit</b>	<b>Total</b>
Composição	10549	ORSE	Encargos Complementares - Servente	Provisórios	h	0,5000000	3,87	1,93
Insumo	00002696/SIN API	ORSE	Encanador ou bombeiro hidraulico (horista)	Mão de Obra	h	0,5000000	20,44	10,21
Insumo	00006111/SIN API	ORSE	Servente de obras (horista)	Mão de Obra	h	0,5000000	14,58	7,29
Composição	10554	ORSE	Encargos Complementares - Encanador	Provisórios	h	0,5000000	3,80	1,90
Insumo	13637	ORSE	Ralo seco linear pvc sanitário d=90 com grelha aluminio	Material	un	1,0000000	68,67	68,67
<b>Detalhamento de Cálculo ORSE</b>								
<b>Item</b>	<b>Código</b>	<b>Banco</b>	<b>Descrição</b>	<b>Tipo</b>	<b>Und</b>	<b>Quant.</b>	<b>Valor Unit</b>	<b>Total</b>
Insumo	10599	ORSE	Protetor solar fps 30 com 120ml	Material	un	0,0018000	18,00	0,03
Insumo	00012892/SIN API	ORSE	Luva raspa de couro, cano curto (punho *7* cm)	Material	par	0,0023000	10,87	0,02
Insumo	00012893/SIN API	ORSE	Bota de seguranca com biqueira de aco e colarinho acolchoado	Material	par	0,0008000	73,93	0,05
Insumo	10788	ORSE	Pá quadrada	Material	un	0,0001000	36,90	0,00
Insumo	10362	ORSE	Seguro de vida e acidente em grupo	Serviços	un	0,0045000	12,54	0,05
Insumo	158	ORSE	Almoço (Participação do empregador)	Material	un	0,1018000	14,00	1,42
Insumo	941	ORSE	Fardamento com mangas curta	Material	un	0,0015000	194,68	0,29
Insumo	1651	ORSE	Óculos branco proteção	Material	pr	0,0008000	7,00	0,00
Insumo	4728	ORSE	Talhadeira chata 10"	Material	un	0,0001500	18,58	0,00
Insumo	10596	ORSE	Protetor auricular	Material	un	0,0045000	4,85	0,02
Insumo	10761	ORSE	Refeição - café da manhã ( café com leite e dois pães com manteiga)	Serviços	un	0,1018000	5,00	0,50
Insumo	4729	ORSE	Marreta 1 kg com cabo	Material	un	0,0000500	37,80	0,00
Insumo	00012895/SIN API	ORSE	Capacete de seguranca aba frontal com suspensao de polietileno, sem jugular (classe b)	Material	un	0,0006000	13,50	0,00
Insumo	00012894/SIN API	ORSE	Capa para chuva em pvc com forro de poliester, com capuz (amarela ou azul)	Material	un	0,0002000	20,11	0,00
Insumo	00002711/SIN API	ORSE	Carrinho de mao, em aco, com capacidade de *45 a 65* l / *100* kg, pneu com camara	Material	un	0,0001000	185,23	0,01
Insumo	2378	ORSE	Vale transporte	Material	un	0,0797500	4,50	0,35
Insumo	10517	ORSE	Exames admissionais/demissionais (checkup)	Serviços	cj	0,0004000	300,00	0,12
Insumo	10492	ORSE	Cesta Básica	Material	un	0,0045000	205,00	0,92
Insumo	00002696/SIN API	ORSE	Encanador ou bombeiro hidraulico (horista)	Mão de Obra	h	0,5000000	20,44	10,21
Insumo	00006111/SIN API	ORSE	Servente de obras (horista)	Mão de Obra	h	0,5000000	14,58	7,29
Insumo	11255	ORSE	Tarracha para tubos PVC de 1"	Material	un	0,0003000	49,00	0,01
Insumo	10592	ORSE	Lima chata 12"	Material	un	0,0000500	38,39	0,00

**DSEI ALTO RIO JURUÁ**  
**CNPJ: 00.394.544/0063-88**

Insumo	11253	ORSE	Tarracha para tubos PVC de 1/2"	Material	un	0,0005500	33,00	0,01	
Insumo	11257	ORSE	Tarracha para tubos PVC de 1 1/4"	Material	un	0,0002000	32,30	0,00	
Insumo	10593	ORSE	Praio simples 30cm	Material	un	0,0000500	19,57	0,00	
Insumo	11254	ORSE	Tarracha para tubos PVC de 3/4"	Material	un	0,0003500	27,49	0,00	
Insumo	11256	ORSE	Tarracha para tubos PVC de 1 1/2"	Material	un	0,0002000	60,00	0,01	
Insumo	13637	ORSE	Ralo seco linear pvc sanitário d=90 com grelha aluminio	Material	un	1,0000000	68,67	68,67	
				MO sem LS =>	8,16	LS =>	9,34	MO com LS =>	17,50
				Valor do BDI =>	20,00			Valor com BDI =>	109,98

7.15	Código	Banco	Descrição	Tipo	Und	Quant.	Valor Unit	Total	
Composição	89712	SINAPI	TUBO PVC, SERIE NORMAL, ESGOTO PREDIAL, DN 50 MM, FORNECIDO E INSTALADO EM RAMAL DE DESCARGA OU RAMAL DE ESGOTO SANITÁRIO. AF 08/2022	Instalações Prediais de Esgoto - Tubos e Conexões	M	1,0000000	30,57	30,57	
Composição Auxiliar	88267	SINAPI	ENCANADOR OU BOMBEIRO HIDRÁULICO COM ENCARGOS COMPLEMENTARES	Livro SINAPI: Cálculos e Parâmetros	H	0,3182000	31,03	9,87	
Composição Auxiliar	88248	SINAPI	AUXILIAR DE ENCANADOR OU BOMBEIRO HIDRÁULICO COM ENCARGOS COMPLEMENTARES	Livro SINAPI: Cálculos e Parâmetros	H	0,3182000	25,34	8,06	
Insumo	00038383	SINAPI	LIXA D'AGUA EM FOLHA, COR PRETA, GRAO 100	Material	UN	0,0177000	2,23	0,03	
Insumo	00009838	SINAPI	TUBO PVC SERIE NORMAL, DN 50 MM, PARA ESGOTO PREDIAL (NBR 5688)	Material	M	1,0549000	11,96	12,61	
				MO sem LS =>	6,27	LS =>	7,17	MO com LS =>	13,44
				Valor do BDI =>	6,79			Valor com BDI =>	37,36

7.16	Código	Banco	Descrição	Tipo	Und	Quant.	Valor Unit	Total	
Composição	86929	SINAPI	TANQUE DE MÁRMORE SINTÉTICO SUSPENSO, 22L OU EQUIVALENTE, INCLUSO SIFÃO FLEXÍVEL EM PVC, VÁLVULA PLÁSTICA E TORNEIRA DE METAL CROMADO PADRÃO POPULAR - FORNECIMENTO E INSTALAÇÃO. AF 01/2020	Louças e Metais	UN	1,0000000	437,03	437,03	
Composição Auxiliar	86913	SINAPI	TORNEIRA CROMADA 1/2" OU 3/4" PARA TANQUE, PADRÃO POPULAR - FORNECIMENTO E INSTALAÇÃO. AF 01/2020	Louças e Metais	UN	1,0000000	44,80	44,80	
Composição Auxiliar	86876	SINAPI	TANQUE DE MÁRMORE SINTÉTICO SUSPENSO, 22L OU EQUIVALENTE - FORNECIMENTO E INSTALAÇÃO. AF 01/2020	Louças e Metais	UN	1,0000000	370,77	370,77	
Composição Auxiliar	86883	SINAPI	SIFÃO DO TIPO FLEXÍVEL EM PVC 1 X 1.1/2 - FORNECIMENTO E INSTALAÇÃO. AF 01/2020	Louças e Metais	UN	1,0000000	11,69	11,69	
Composição Auxiliar	86879	SINAPI	VÁLVULA EM PLÁSTICO 1" PARA PIA, TANQUE OU LAVATÓRIO, COM OU SEM LADRÃO - FORNECIMENTO E INSTALAÇÃO. AF 01/2020	Louças e Metais	UN	1,0000000	9,77	9,77	
				MO sem LS =>	15,32	LS =>	17,51	MO com LS =>	32,83
				Valor do BDI =>	97,15			Valor com BDI =>	534,18

7.17	Código	Banco	Descrição	Tipo	Und	Quant.	Valor Unit	Total
Composição	190429	SBC	BANCADA EM GRANITO CINZA ANDORINHA	APARELHOS SANITARIOS	m²	1,0000000	560,62	560,62
Insumo	004612	SBC	APOIO EM MAO FRANCESA EM ACO INOXIDAVEL 304	Material	UN	2,0000000	182,00	364,00
Insumo	099398	SBC	MARMORISTA	Mão de Obra	H	0,8020000	18,23	14,62
Insumo	099664	SBC	AJUDANTE ESPECIALIZADO - MARMORISTA	Mão de Obra	H	0,8020000	16,71	13,40
Insumo	001100	SBC	CIMENTO DIRECIONAL BRANCO (SACO 1 QUILOGRAMA)	Material	KG	1,8200000	8,56	15,57
Insumo	000100	SBC	AREIA GROSSA LAVADA	Material	m³	0,0010000	151,96	0,15
Insumo	000050	SBC	CIMENTO PORTLAND CP III 32RS NBR 11578 (quilo)	Material	KG	4,6000000	1,28	5,88
Insumo	010414	SBC	GRANITO CINZA ANDORINHA 2cm	Material	m²	1,0500000	140,00	147,00

**DSEI ALTO RIO JURUÁ**  
**CNPJ: 00.394.544/0063-88**

MO sem LS => 13,07      LS => 14,95      MO com LS => 28,02  
 Valor do BDI => 124,62      Valor com BDI => 685,24

7.18	Código	Banco	Descrição	Tipo	Und	Quant.	Valor Unit	Total
Composição	86936	SINAPI	CUBA DE EMBUTIR DE AÇO INOXIDÁVEL MÉDIA, INCLUSO VÁLVULA TIPO AMERICANA E SIFÃO TIPO GARRAFA EM METAL CROMADO - FORNECIMENTO E INSTALAÇÃO. AF 01/2020	Louças e Metais	UN	1,0000000	464,55	464,55
Composição Auxiliar	86878	SINAPI	VÁLVULA EM METAL CROMADO TIPO AMERICANA 3.1/2" X 1.1/2" PARA PIA - FORNECIMENTO E INSTALAÇÃO. AF 01/2020	Louças e Metais	UN	1,0000000	57,58	57,58
Composição Auxiliar	86900	SINAPI	CUBA DE EMBUTIR RETANGULAR DE AÇO INOXIDÁVEL, 46 X 30 X 12 CM - FORNECIMENTO E INSTALAÇÃO. AF 01/2020	Louças e Metais	UN	1,0000000	247,89	247,89
Composição Auxiliar	86881	SINAPI	SIFÃO DO TIPO GARRAFA EM METAL CROMADO 1 X 1.1/2" - FORNECIMENTO E INSTALAÇÃO. AF 01/2020	Louças e Metais	UN	1,0000000	159,08	159,08

MO sem LS => 12,59      LS => 14,39      MO com LS => 26,98  
 Valor do BDI => 103,26      Valor com BDI => 567,81

7.19	Código	Banco	Descrição	Tipo	Und	Quant.	Valor Unit	Total
Composição	98104	SINAPI	CAIXA DE GORDURA SIMPLES (CAPACIDADE: 36L), RETANGULAR, EM ALVENARIA COM TIJOLOS CERÂMICOS MACIÇOS, DIMENSÕES INTERNAS = 0,2X0,4 M, ALTURA INTERNA = 0,8 M. AF 12/2020	Caixas Enterradas	UN	1,0000000	457,70	457,70
Composição Auxiliar	88309	SINAPI	PEDREIRO COM ENCARGOS COMPLEMENTARES	Livro SINAPI: Cálculos e Parâmetros	H	3,8127000	31,75	121,05
Composição Auxiliar	97733	SINAPI	PEÇA RETANGULAR PRÉ-MOLDADA, VOLUME DE CONCRETO DE ATÉ 10 LITROS, TAXA DE AÇO APROXIMADA DE 30KG/M³. AF 03/2024	Estruturas Pré-Fabricadas e Pré-Moldadas	m³	0,0132000	4.290,03	56,62
Composição Auxiliar	88316	SINAPI	SERVEENTE COM ENCARGOS COMPLEMENTARES	Livro SINAPI: Cálculos e Parâmetros	H	2,9957000	24,36	72,97
Composição Auxiliar	87316	SINAPI	ARGAMASSA TRAÇO 1:4 (EM VOLUME DE CIMENTO E AREIA GROSSA ÚMIDA) PARA CHAPISCO CONVENCIONAL, PREPARO MECÂNICO COM BETONEIRA 400 L. AF 08/2019	Argamassas	m³	0,0115000	730,43	8,39
Composição Auxiliar	101616	SINAPI	PREPARO DE FUNDO DE VALA COM LARGURA MENOR QUE 1,5 M (ACERTO DO SOLO NATURAL). AF 08/2020	Escoramento e Preparo de Fundo de Valas	m²	0,3500000	7,24	2,53
Composição Auxiliar	94970	SINAPI	CONCRETO FCK = 20MPA, TRAÇO 1:2,7:3 (EM MASSA SECA DE CIMENTO/ AREIA MÉDIA/ BRITA 1) - PREPARO MECÂNICO COM BETONEIRA 600 L. AF 05/2021	Produção de Concreto	m³	0,0223000	838,17	18,69
Composição Auxiliar	100475	SINAPI	ARGAMASSA TRAÇO 1:3 (EM VOLUME DE CIMENTO E AREIA MÉDIA ÚMIDA) COM ADIÇÃO DE IMPERMEABILIZANTE, PREPARO MECÂNICO COM BETONEIRA 400 L. AF 08/2019	Argamassas	m³	0,0848000	1.099,59	93,24
Insumo	00005069	SINAPI	PREGO DE AÇO POLIDO COM CABECA 17 X 27 (2 1/2 X 11)	Material	KG	0,0062000	19,11	0,11
Insumo	00006193	SINAPI	TABUA NAO APARELHADA *2,5 X 20* CM, EM MACARANDUBA/MASSARANDUBA, ANGELIM OU EQUIVALENTE DA REGIAO - BRUTA	Material	M	0,2208000	15,89	3,50
Insumo	00004517	SINAPI	SARRAFO *2,5 X 7,5* CM EM PINUS, MISTA OU EQUIVALENTE DA REGIAO - BRUTA	Material	M	0,0704000	2,41	0,16
Insumo	00004491	SINAPI	PONTALETE *7,5 X 7,5* CM EM PINUS, MISTA OU EQUIVALENTE DA REGIAO - BRUTA	Material	M	0,0592000	6,91	0,40
Insumo	00007258	SINAPI	TIJOLO CERAMICO MACICO COMUM DE *5 X 10 X 20* CM (L X A X C)	Material	UN	102,5970000	0,78	80,02
Insumo	00002692	SINAPI	DESMOLDANTE PROTETOR PARA FORMAS DE MADEIRA, DE BASE OLEOSA EMULSIONADA EM AGUA	Material	L	0,0027000	9,79	0,02

MO sem LS => 82,25      LS => 93,99      MO com LS => 176,24  
 Valor do BDI => 101,74      Valor com BDI => 559,44

**DSEI ALTO RIO JURUÁ**  
**CNPJ: 00.394.544/0063-88**

7.20	Código	Banco	Descrição	Tipo	Und	Quant.	Valor Unit	Total
Composição	89356	SINAPI	TUBO, PVC, SOLDÁVEL, DE 25MM, INSTALADO EM RAMAL OU SUB-RAMAL DE ÁGUA - FORNECIMENTO E INSTALAÇÃO. AF 06/2022	Instalações Prediais de Água Fria em PVC	M	1,0000000	26,72	26,72
Composição Auxiliar	88267	SINAPI	ENCANADOR OU BOMBEIRO HIDRÁULICO COM ENCARGOS COMPLEMENTARES	Livro SINAPI: Cálculos e Parâmetros	H	0,3800000	31,03	11,79
Composição Auxiliar	88248	SINAPI	AUXILIAR DE ENCANADOR OU BOMBEIRO HIDRÁULICO COM ENCARGOS COMPLEMENTARES	Livro SINAPI: Cálculos e Parâmetros	H	0,3800000	25,34	9,62
Insumo	00009868	SINAPI	TUBO PVC, SOLDAVEL, DE 25 MM, AGUA FRIA (NBR-5648)	Material	M	1,0493000	4,88	5,12
Insumo	00038383	SINAPI	LIXA D'AGUA EM FOLHA, COR PRETA, GRAO 100	Material	UN	0,0886000	2,23	0,19

MO sem LS => 7,49      LS => 8,57      MO com LS => 16,06  
Valor do BDI => 5,93      Valor com BDI => 32,65

7.21	Código	Banco	Descrição	Tipo	Und	Quant.	Valor Unit	Total
Composição	89378	SINAPI	LUVA, PVC, SOLDÁVEL, DN 25MM, INSTALADO EM RAMAL OU SUB-RAMAL DE ÁGUA - FORNECIMENTO E INSTALAÇÃO. AF 06/2022	Instalações Prediais de Água Fria em PVC	UN	1,0000000	7,96	7,96
Composição Auxiliar	88248	SINAPI	AUXILIAR DE ENCANADOR OU BOMBEIRO HIDRÁULICO COM ENCARGOS COMPLEMENTARES	Livro SINAPI: Cálculos e Parâmetros	H	0,1013000	25,34	2,56
Composição Auxiliar	88267	SINAPI	ENCANADOR OU BOMBEIRO HIDRÁULICO COM ENCARGOS COMPLEMENTARES	Livro SINAPI: Cálculos e Parâmetros	H	0,1013000	31,03	3,14
Insumo	00000122	SINAPI	ADESIVO PLASTICO PARA PVC, FRASCO COM *850* GR	Material	UN	0,0071000	77,17	0,54
Insumo	00020083	SINAPI	SOLUCAO PREPARADORA / LIMPADORA PARA PVC, FRASCO COM 1000 CM3	Material	UN	0,0080000	87,43	0,69
Insumo	00038383	SINAPI	LIXA D'AGUA EM FOLHA, COR PRETA, GRAO 100	Material	UN	0,0338000	2,23	0,07
Insumo	00003904	SINAPI	LUVA PVC SOLDAVEL, 25 MM, PARA AGUA FRIA PREDIAL	Material	UN	1,0000000	0,96	0,96

MO sem LS => 1,99      LS => 2,28      MO com LS => 4,27  
Valor do BDI => 1,76      Valor com BDI => 9,72

7.22	Código	Banco	Descrição	Tipo	Und	Quant.	Valor Unit	Total
Composição	90373	SINAPI	JOELHO 90 GRAUS COM BUCHA DE LATÃO, PVC, SOLDÁVEL, DN 25MM, X 1/2 INSTALADO EM RAMAL OU SUB-RAMAL DE ÁGUA - FORNECIMENTO E INSTALAÇÃO. AF 06/2022	Instalações Prediais de Água Fria em PVC	UN	1,0000000	14,81	14,81
Composição Auxiliar	88248	SINAPI	AUXILIAR DE ENCANADOR OU BOMBEIRO HIDRÁULICO COM ENCARGOS COMPLEMENTARES	Livro SINAPI: Cálculos e Parâmetros	H	0,1312000	25,34	3,32
Composição Auxiliar	88267	SINAPI	ENCANADOR OU BOMBEIRO HIDRÁULICO COM ENCARGOS COMPLEMENTARES	Livro SINAPI: Cálculos e Parâmetros	H	0,1312000	31,03	4,07
Insumo	00000122	SINAPI	ADESIVO PLASTICO PARA PVC, FRASCO COM *850* GR	Material	UN	0,0059000	77,17	0,45
Insumo	00020083	SINAPI	SOLUCAO PREPARADORA / LIMPADORA PARA PVC, FRASCO COM 1000 CM3	Material	UN	0,0070000	87,43	0,61
Insumo	00020147	SINAPI	JOELHO PVC, SOLDAVEL, COM BUCHA DE LATAO, 90 GRAUS, 25 MM X 1/2", PARA AGUA FRIA PREDIAL	Material	UN	1,0000000	6,29	6,29
Insumo	00038383	SINAPI	LIXA D'AGUA EM FOLHA, COR PRETA, GRAO 100	Material	UN	0,0315000	2,23	0,07

MO sem LS => 2,58      LS => 2,95      MO com LS => 5,53  
Valor do BDI => 3,29      Valor com BDI => 18,10

7.23	Código	Banco	Descrição	Tipo	Und	Quant.	Valor Unit	Total
Composição	210127	SBC	SANEAMENTO - LIMPEZA DE RESERVATORIOS ATE 20m3	LIMPEZA	UN	1,0000000	173,39	173,39
Insumo	099900	SBC	SERVENTE	Mão de Obra	H	11,4720000	14,78	169,59
Insumo	007319	SBC	PRODUTO QUIMICO CLORO HCL PLUS HIDROHALL EM GRAOS	Material	KG	0,1380000	27,54	3,80

**DSEI ALTO RIO JURUÁ**  
**CNPJ: 00.394.544/0063-88**

MO sem LS => 79,15      LS => 90,44      MO com LS => 169,59  
 Valor do BDI => 38,54      Valor com BDI => 211,93

7.25	Código	Banco	Descrição	Tipo	Und	Quant.	Valor Unit	Total
Composição	RF_CS67	Próprio	Copia da SINAPI (86895) - BANCADA DE GRANITO CINZA POLIDO, DE 0,55 X 0,80 M, PARA LAVATÓRIO - FORNECIMENTO E INSTALAÇÃO. AF 01/2020	Louças e Metais	UN	1,00000000	967,61	967,61
Composição Auxiliar	88274	SINAPI	MARMORISTA/GRANITEIRO COM ENCARGOS COMPLEMENTARES	Livro SINAPI: Cálculos e Parâmetros	H	1,92090000	31,60	60,70
Composição Auxiliar	88316	SINAPI	SERVENTE COM ENCARGOS COMPLEMENTARES	Livro SINAPI: Cálculos e Parâmetros	H	0,98110000	24,36	23,89
Insumo	00037590	SINAPI	SUPORTE MAO-FRANCESA EM ACO, ABAS IGUAIS 30 CM, CAPACIDADE MINIMA 60 KG, BRANCO	Material	UN	2,00000000	16,86	33,72
Insumo	00001744	SINAPI	CUBA ACO INOX (AISI 304) DE EMBUTIR COM VALVULA 3 1/2", DE *40 X 34 X 12* CM	Material	UN	1,00000000	166,58	166,58
Insumo	00007568	SINAPI	BUCHA DE NYLON SEM ABA S10, COM PARAFUSO DE 6,10 X 65 MM EM ACO ZINCADO COM ROSCA SOBERBA, CABECA CHATA E FENDA PHILLIPS	Material	UN	6,00000000	0,61	3,66
Insumo	00037329	SINAPI	REJUNTE EPOXI, QUALQUER COR	Material	KG	0,01540000	149,64	2,30
Insumo	00004823	SINAPI	MASSA PLASTICA PARA MARMORE/GRANITO	Material	KG	0,38440000	34,99	13,45
Insumo	00011795	SINAPI	GRANITO PARA BANCADA, POLIDO, TIPO ANDORINHA/ QUARTZ/ CASTELO/ CORUMBA OU OUTROS EQUIVALENTES DA REGIAO, E= *2,5* CM	Material	m²	0,51700000	1.283,01	663,31

MO sem LS => 29,09      LS => 33,24      MO com LS => 62,33  
 Valor do BDI => 215,09      Valor com BDI => 1.182,70

7.26	Código	Banco	Descrição	Tipo	Und	Quant.	Valor Unit	Total
Composição	86915	SINAPI	TORNEIRA CROMADA DE MESA, 1/2" OU 3/4", PARA LAVATÓRIO, PADRÃO MÉDIO - FORNECIMENTO E INSTALAÇÃO. AF 01/2020	Louças e Metais	UN	1,00000000	112,89	112,89
Composição Auxiliar	88267	SINAPI	ENCANADOR OU BOMBEIRO HIDRÁULICO COM ENCARGOS COMPLEMENTARES	Livro SINAPI: Cálculos e Parâmetros	H	0,09600000	31,03	2,97
Composição Auxiliar	88316	SINAPI	SERVENTE COM ENCARGOS COMPLEMENTARES	Livro SINAPI: Cálculos e Parâmetros	H	0,03030000	24,36	0,73
Insumo	00003146	SINAPI	FITA VEDA ROSCA, EM PTFE, ROLO DE 18 MM X 10 M (L X C)	Material	UN	0,02100000	4,00	0,08
Insumo	00036791	SINAPI	TORNEIRA METALICA CROMADA DE MESA PARA LAVATORIO, BICA ALTA, COM AREJADOR	Material	UN	1,00000000	109,11	109,11

MO sem LS => 1,30      LS => 1,50      MO com LS => 2,80  
 Valor do BDI => 25,09      Valor com BDI => 137,98

7.27	Código	Banco	Descrição	Tipo	Und	Quant.	Valor Unit	Total
Composição	89987	SINAPI	REGISTRO DE GAVETA BRUTO, LATÃO, ROSCÁVEL, 3/4", COM ACABAMENTO E CANOPLA CROMADOS - FORNECIMENTO E INSTALAÇÃO. AF 08/2021	Válvulas e Registros para Sistemas Prediais	UN	1,00000000	67,61	67,61
Composição Auxiliar	88248	SINAPI	AUXILIAR DE ENCANADOR OU BOMBEIRO HIDRÁULICO COM ENCARGOS COMPLEMENTARES	Livro SINAPI: Cálculos e Parâmetros	H	0,22120000	25,34	5,60
Composição Auxiliar	88267	SINAPI	ENCANADOR OU BOMBEIRO HIDRÁULICO COM ENCARGOS COMPLEMENTARES	Livro SINAPI: Cálculos e Parâmetros	H	0,22120000	31,03	6,86
Insumo	00003148	SINAPI	FITA VEDA ROSCA, EM PTFE, ROLO DE 18 MM X 50 M (L X C)	Material	UN	0,01060000	14,75	0,15
Insumo	00006005	SINAPI	REGISTRO GAVETA COM ACABAMENTO E CANOPLA CROMADOS, SIMPLES, BITOLA 3/4"	Material	UN	1,00000000	55,00	55,00

**DSEI ALTO RIO JURUÁ**  
**CNPJ: 00.394.544/0063-88**

MO sem LS => 4,35      LS => 4,99      MO com LS => 9,34  
 Valor do BDI => 15,02      Valor com BDI => 82,63

7.28	Código	Banco	Descrição	Tipo	Und	Quant.	Valor Unit	Total
Composição	89383	SINAPI	ADAPTADOR CURTO COM BOLSA E ROSCA PARA REGISTRO, PVC, SOLDÁVEL, DN 25MM X 3/4, INSTALADO EM RAMAL OU SUB-RAMAL DE ÁGUA - FORNECIMENTO E INSTALAÇÃO. AF 06/2022	Instalações Prediais de Água Fria em PVC	UN	1,0000000	7,49	7,49
Composição Auxiliar	88248	SINAPI	AUXILIAR DE ENCANADOR OU BOMBEIRO HIDRÁULICO COM ENCARGOS COMPLEMENTARES	Livro SINAPI: Cálculos e Parâmetros	H	0,0944000	25,34	2,39
Composição Auxiliar	88267	SINAPI	ENCANADOR OU BOMBEIRO HIDRÁULICO COM ENCARGOS COMPLEMENTARES	Livro SINAPI: Cálculos e Parâmetros	H	0,0944000	31,03	2,92
Insumo	00020083	SINAPI	SOLUCAO PREPARADORA / LIMPADORA PARA PVC, FRASCO COM 1000 CM3	Material	UN	0,0070000	87,43	0,61
Insumo	00000122	SINAPI	ADESIVO PLASTICO PARA PVC, FRASCO COM *850* GR	Material	UN	0,0059000	77,17	0,45
Insumo	00038383	SINAPI	LIXA D'AGUA EM FOLHA, COR PRETA, GRAO 100	Material	UN	0,0315000	2,23	0,07
Insumo	00000065	SINAPI	ADAPTADOR PVC SOLDAVEL CURTO COM BOLSA E ROSCA, 25 MM X 3/4", PARA AGUA FRIA	Material	UN	1,0000000	1,05	1,05

MO sem LS => 1,85      LS => 2,13      MO com LS => 3,98  
 Valor do BDI => 1,66      Valor com BDI => 9,15

7.29	Código	Banco	Descrição	Tipo	Und	Quant.	Valor Unit	Total
Composição	89408	SINAPI	JOELHO 90 GRAUS, PVC, SOLDÁVEL, DN 25MM, INSTALADO EM RAMAL DE DISTRIBUIÇÃO DE ÁGUA - FORNECIMENTO E INSTALAÇÃO. AF 06/2022	Instalações Prediais de Água Fria em PVC	UN	1,0000000	9,79	9,79
Composição Auxiliar	88267	SINAPI	ENCANADOR OU BOMBEIRO HIDRÁULICO COM ENCARGOS COMPLEMENTARES	Livro SINAPI: Cálculos e Parâmetros	H	0,1359000	31,03	4,21
Composição Auxiliar	88248	SINAPI	AUXILIAR DE ENCANADOR OU BOMBEIRO HIDRÁULICO COM ENCARGOS COMPLEMENTARES	Livro SINAPI: Cálculos e Parâmetros	H	0,1359000	25,34	3,44
Insumo	00000122	SINAPI	ADESIVO PLASTICO PARA PVC, FRASCO COM *850* GR	Material	UN	0,0071000	77,17	0,54
Insumo	00038383	SINAPI	LIXA D'AGUA EM FOLHA, COR PRETA, GRAO 100	Material	UN	0,0302000	2,23	0,06
Insumo	00020083	SINAPI	SOLUCAO PREPARADORA / LIMPADORA PARA PVC, FRASCO COM 1000 CM3	Material	UN	0,0080000	87,43	0,69
Insumo	00003529	SINAPI	JOELHO PVC, SOLDAVEL, 90 GRAUS, 25 MM, COR MARROM, PARA AGUA FRIA PREDIAL	Material	UN	1,0000000	0,85	0,85

MO sem LS => 2,67      LS => 3,06      MO com LS => 5,73  
 Valor do BDI => 2,17      Valor com BDI => 11,96

7.30	Código	Banco	Descrição	Tipo	Und	Quant.	Valor Unit	Total
Composição	89402	SINAPI	TUBO, PVC, SOLDÁVEL, DE 25MM, INSTALADO EM RAMAL DE DISTRIBUIÇÃO DE ÁGUA - FORNECIMENTO E INSTALAÇÃO. AF 06/2022	Instalações Prediais de Água Fria em PVC	M	1,0000000	14,13	14,13
Composição Auxiliar	88248	SINAPI	AUXILIAR DE ENCANADOR OU BOMBEIRO HIDRÁULICO COM ENCARGOS COMPLEMENTARES	Livro SINAPI: Cálculos e Parâmetros	H	0,1586000	25,34	4,01
Composição Auxiliar	88267	SINAPI	ENCANADOR OU BOMBEIRO HIDRÁULICO COM ENCARGOS COMPLEMENTARES	Livro SINAPI: Cálculos e Parâmetros	H	0,1586000	31,03	4,92
Insumo	00009868	SINAPI	TUBO PVC, SOLDAVEL, DE 25 MM, AGUA FRIA (NBR-5648)	Material	M	1,0493000	4,88	5,12
Insumo	00038383	SINAPI	LIXA D'AGUA EM FOLHA, COR PRETA, GRAO 100	Material	UN	0,0370000	2,23	0,08

MO sem LS => 3,12      LS => 3,58      MO com LS => 6,70  
 Valor do BDI => 3,14      Valor com BDI => 17,27

7.31	Código	Banco	Descrição	Tipo	Und	Quant.	Valor Unit	Total
------	--------	-------	-----------	------	-----	--------	------------	-------

**DSEI ALTO RIO JURUÁ**  
**CNPJ: 00.394.544/0063-88**

Composição	89622	SINAPI	TÊ DE REDUÇÃO, PVC, SOLDÁVEL, DN 32MM X 25MM, INSTALADO EM PRUMADA DE ÁGUA - FORNECIMENTO E INSTALAÇÃO. AF 06/2022	Instalações Prediais de Água Fria em PVC	UN	1,0000000	15,98	15,98	
Composição Auxiliar	88267	SINAPI	ENCANADOR OU BOMBEIRO HIDRÁULICO COM ENCARGOS COMPLEMENTARES	Livro SINAPI: Cálculos e Parâmetros	H	0,1047000	31,03	3,24	
Composição Auxiliar	88248	SINAPI	AUXILIAR DE ENCANADOR OU BOMBEIRO HIDRÁULICO COM ENCARGOS COMPLEMENTARES	Livro SINAPI: Cálculos e Parâmetros	H	0,1047000	25,34	2,65	
Insumo	00000122	SINAPI	ADESIVO PLASTICO PARA PVC, FRASCO COM *850* GR	Material	UN	0,0124000	77,17	0,95	
Insumo	00007136	SINAPI	TE DE REDUCAO, PVC, SOLDAVEL, 90 GRAUS, 32 MM X 25 MM, PARA AGUA FRIA PREDIAL	Material	UN	1,0000000	7,85	7,85	
Insumo	00038383	SINAPI	LIXA D'AGUA EM FOLHA, COR PRETA, GRAO 100	Material	UN	0,0185000	2,23	0,04	
Insumo	00020083	SINAPI	SOLUCAO PREPARADORA / LIMPADORA PARA PVC, FRASCO COM 1000 CM3	Material	UN	0,0143000	87,43	1,25	
				MO sem LS =>	2,06	LS =>	2,36	MO com LS =>	4,42
				Valor do BDI =>	3,55			Valor com BDI =>	19,53

7.32	Código	Banco	Descrição	Tipo	Und	Quant.	Valor Unit	Total	
Composição	89366	SINAPI	JOELHO 90 GRAUS COM BUCHA DE LATÃO, PVC, SOLDÁVEL, DN 25MM, X 3/4 INSTALADO EM RAMAL OU SUB-RAMAL DE ÁGUA - FORNECIMENTO E INSTALAÇÃO. AF 06/2022	Instalações Prediais de Água Fria em PVC	UN	1,0000000	18,57	18,57	
Composição Auxiliar	88267	SINAPI	ENCANADOR OU BOMBEIRO HIDRÁULICO COM ENCARGOS COMPLEMENTARES	Livro SINAPI: Cálculos e Parâmetros	H	0,1416000	31,03	4,39	
Composição Auxiliar	88248	SINAPI	AUXILIAR DE ENCANADOR OU BOMBEIRO HIDRÁULICO COM ENCARGOS COMPLEMENTARES	Livro SINAPI: Cálculos e Parâmetros	H	0,1416000	25,34	3,58	
Insumo	00000122	SINAPI	ADESIVO PLASTICO PARA PVC, FRASCO COM *850* GR	Material	UN	0,0059000	77,17	0,45	
Insumo	00020083	SINAPI	SOLUCAO PREPARADORA / LIMPADORA PARA PVC, FRASCO COM 1000 CM3	Material	UN	0,0070000	87,43	0,61	
Insumo	00038383	SINAPI	LIXA D'AGUA EM FOLHA, COR PRETA, GRAO 100	Material	UN	0,0338000	2,23	0,07	
Insumo	00003524	SINAPI	JOELHO PVC, SOLDAVEL, COM BUCHA DE LATAO, 90 GRAUS, 25 MM X 3/4", PARA AGUA FRIA PREDIAL	Material	UN	1,0000000	9,47	9,47	
				MO sem LS =>	2,78	LS =>	3,19	MO com LS =>	5,97
				Valor do BDI =>	4,12			Valor com BDI =>	22,69

7.33.1	Código	Banco	Descrição	Tipo	Und	Quant.	Valor Unit	Total	
Composição	86881	SINAPI	SIFÃO DO TIPO GARRAFA EM METAL CROMADO 1 X 1.1/2" - FORNECIMENTO E INSTALAÇÃO. AF 01/2020	Louças e Metais	UN	1,0000000	159,08	159,08	
Composição Auxiliar	88316	SINAPI	SERVENTE COM ENCARGOS COMPLEMENTARES	Livro SINAPI: Cálculos e Parâmetros	H	0,0862000	24,36	2,09	
Composição Auxiliar	88267	SINAPI	ENCANADOR OU BOMBEIRO HIDRÁULICO COM ENCARGOS COMPLEMENTARES	Livro SINAPI: Cálculos e Parâmetros	H	0,2734000	31,03	8,48	
Insumo	00006136	SINAPI	SIFAO EM METAL CROMADO PARA PIA OU LAVATORIO, 1 X 1.1/2"	Material	UN	1,0000000	148,38	148,38	
Insumo	00003146	SINAPI	FITA VEDA ROSCA, EM PTFE, ROLO DE 18 MM X 10 M (L X C)	Material	UN	0,0332000	4,00	0,13	
				MO sem LS =>	3,72	LS =>	4,27	MO com LS =>	7,99
				Valor do BDI =>	35,36			Valor com BDI =>	194,44

7.33.2	Código	Banco	Descrição	Tipo	Und	Quant.	Valor Unit	Total
Composição	86878	SINAPI	VÁLVULA EM METAL CROMADO TIPO AMERICANA 3.1/2" X 1.1/2" PARA PIA - FORNECIMENTO E INSTALAÇÃO. AF 01/2020	Louças e Metais	UN	1,0000000	57,58	57,58
Composição Auxiliar	88316	SINAPI	SERVEnte COM ENCARGOS COMPLEMENTARES	Livro SINAPI: Cálculos e Parâmetros	H	0,0548000	24,36	1,33

**DSEI ALTO RIO JURUÁ**  
**CNPJ: 00.394.544/0063-88**

Composição Auxiliar	88267	SINAPI	ENCANADOR OU BOMBEIRO HIDRÁULICO COM ENCARGOS COMPLEMENTARES	Livro SINAPI: Cálculos e Parâmetros	H	0,1740000	31,03	5,39
Insumo	00003146	SINAPI	FITA VEDA ROSCA, EM PTFE, ROLO DE 18 MM X 10 M (L X C)	Material	UN	0,0480000	4,00	0,19
Insumo	00006157	SINAPI	VALVULA EM METAL CROMADO PARA PIA AMERICANA 3.1/2 X 1.1/2"	Material	UN	1,0000000	50,67	50,67

MO sem LS => 2,37      LS => 2,71      MO com LS => 5,08  
Valor do BDI => 12,80      Valor com BDI => 70,38

7.33.4	Código	Banco	Descrição	Tipo	Und	Quant.	Valor Unit	Total
Composição	89732	SINAPI	JOELHO 45 GRAUS, PVC, SERIE NORMAL, ESGOTO PREDIAL, DN 50 MM, JUNTA ELÁSTICA, FORNECIDO E INSTALADO EM RAMAL DE DESCARGA OU RAMAL DE ESGOTO SANITÁRIO. AF 08/2022	Instalações Prediais de Esgoto - Tubos e Conexões	UN	1,0000000	18,64	18,64
Composição Auxiliar	88267	SINAPI	ENCANADOR OU BOMBEIRO HIDRÁULICO COM ENCARGOS COMPLEMENTARES	Livro SINAPI: Cálculos e Parâmetros	H	0,1379000	31,03	4,27
Composição Auxiliar	88248	SINAPI	AUXILIAR DE ENCANADOR OU BOMBEIRO HIDRÁULICO COM ENCARGOS COMPLEMENTARES	Livro SINAPI: Cálculos e Parâmetros	H	0,1379000	25,34	3,49
Insumo	00000296	SINAPI	ANEL BORRACHA PARA TUBO ESGOTO PREDIAL, DN 50 MM (NBR 5688)	Material	UN	2,0000000	2,54	5,08
Insumo	00003518	SINAPI	JOELHO PVC, SOLDAVEL, PB, 45 GRAUS, DN 50 MM, PARA ESGOTO PREDIAL	Material	UN	1,0000000	4,21	4,21
Insumo	00020078	SINAPI	PASTA LUBRIFICANTE PARA TUBOS E CONEXOES COM JUNTA ELASTICA, EMBALAGEM DE *400* GR (USO EM PVC, ACO, POLIETILENO E OUTROS)	Material	UN	0,0500000	31,85	1,59

MO sem LS => 2,71      LS => 3,11      MO com LS => 5,82  
Valor do BDI => 4,14      Valor com BDI => 22,78

7.33.5	Código	Banco	Descrição	Tipo	Und	Quant.	Valor Unit	Total
Composição	89731	SINAPI	JOELHO 90 GRAUS, PVC, SERIE NORMAL, ESGOTO PREDIAL, DN 50 MM, JUNTA ELÁSTICA, FORNECIDO E INSTALADO EM RAMAL DE DESCARGA OU RAMAL DE ESGOTO SANITÁRIO. AF 08/2022	Instalações Prediais de Esgoto - Tubos e Conexões	UN	1,0000000	17,83	17,83
Composição Auxiliar	88248	SINAPI	AUXILIAR DE ENCANADOR OU BOMBEIRO HIDRÁULICO COM ENCARGOS COMPLEMENTARES	Livro SINAPI: Cálculos e Parâmetros	H	0,1379000	25,34	3,49
Composição Auxiliar	88267	SINAPI	ENCANADOR OU BOMBEIRO HIDRÁULICO COM ENCARGOS COMPLEMENTARES	Livro SINAPI: Cálculos e Parâmetros	H	0,1379000	31,03	4,27
Insumo	00000296	SINAPI	ANEL BORRACHA PARA TUBO ESGOTO PREDIAL, DN 50 MM (NBR 5688)	Material	UN	2,0000000	2,54	5,08
Insumo	00003526	SINAPI	JOELHO PVC, SOLDAVEL, PB, 90 GRAUS, DN 50 MM, PARA ESGOTO PREDIAL	Material	UN	1,0000000	3,40	3,40
Insumo	00020078	SINAPI	PASTA LUBRIFICANTE PARA TUBOS E CONEXOES COM JUNTA ELASTICA, EMBALAGEM DE *400* GR (USO EM PVC, ACO, POLIETILENO E OUTROS)	Material	UN	0,0500000	31,85	1,59

MO sem LS => 2,71      LS => 3,11      MO com LS => 5,82  
Valor do BDI => 3,96      Valor com BDI => 21,79

7.33.7	Código	Banco	Descrição	Tipo	Und	Quant.	Valor Unit	Total
Composição	210115	SBC	LIMPEZA MANUAL DE FOSSAS SEPTICAS RESIDENCIAIS	LIMPEZA	m³	1,0000000	41,28	41,28
Insumo	099900	SBC	SERVENTE	Mão de Obra	H	2,7930000	14,78	41,28

MO sem LS => 19,26      LS => 22,02      MO com LS => 41,28  
Valor do BDI => 9,17      Valor com BDI => 50,45

8.1	Código	Banco	Descrição	Tipo	Und	Quant.	Valor Unit	Total
Composição	RF_CS11	Próprio	RASPAGEM DE TINTAS E MASSAS EM PAREDES DE ALVENARIA	PINT - PINTURAS	M²	1,0000000	1,22	1,22
Composição Auxiliar	88316	SINAPI	SERVENTE COM ENCARGOS COMPLEMENTARES	Livro SINAPI: Cálculos e Parâmetros	H	0,0500000	24,36	1,21

**DSEI ALTO RIO JURUÁ**  
**CNPJ: 00.394.544/0063-88**

Insumo	00038367	SINAPI	ESPATULA EM ACO INOX COM CABO DE MADEIRA E LARGURA DE *8* CM	Material	UN	0,0010000	14,11	0,01	
				MO sem LS =>	0,38	LS =>	0,45	MO com LS =>	0,83
				Valor do BDI =>	0,27			Valor com BDI =>	1,49

8.2	Código	Banco	Descrição	Tipo	Und	Quant.	Valor Unit	Total	
Composição	88495	SINAPI	EMASSAMENTO COM MASSA LÁTEX, APLICAÇÃO EM PAREDE, UMA DEMÃO, LIXAMENTO MANUAL. AF_04/2023	Pintura Interna	m²	1,0000000	13,10	13,10	
Composição Auxiliar	88316	SINAPI	SERVENTE COM ENCARGOS COMPLEMENTARES	Livro SINAPI: Cálculos e Parâmetros	H	0,0820000	24,36	1,99	
Composição Auxiliar	88310	SINAPI	PINTOR COM ENCARGOS COMPLEMENTARES	Livro SINAPI: Cálculos e Parâmetros	H	0,2459000	33,41	8,21	
Insumo	00003767	SINAPI	LIXA EM FOLHA PARA PAREDE OU MADEIRA, NUMERO 120, COR VERMELHA	Material	UN	0,0401000	1,32	0,05	
Insumo	00043626	SINAPI	MASSA CORRIDA PARA SUPERFICIES DE AMBIENTES INTERNOS	Material	KG	0,7288000	3,92	2,85	
				MO sem LS =>	3,37	LS =>	3,87	MO com LS =>	7,24
				Valor do BDI =>	2,91			Valor com BDI =>	16,01

8.3	Código	Banco	Descrição	Tipo	Und	Quant.	Valor Unit	Total	
Composição	88489	SINAPI	PINTURA LÁTEX ACRÍLICA PREMIUM, APLICAÇÃO MANUAL EM PAREDES, DUAS DEMÃOS. AF_04/2023	Pintura Interna	m²	1,0000000	14,86	14,86	
Composição Auxiliar	88316	SINAPI	SERVENTE COM ENCARGOS COMPLEMENTARES	Livro SINAPI: Cálculos e Parâmetros	H	0,0544000	24,36	1,32	
Composição Auxiliar	88310	SINAPI	PINTOR COM ENCARGOS COMPLEMENTARES	Livro SINAPI: Cálculos e Parâmetros	H	0,1631000	33,41	5,44	
Insumo	00007356	SINAPI	TINTA LATEX ACRILICA PREMIUM, COR BRANCO FOSCO	Material	L	0,2285000	35,45	8,10	
				MO sem LS =>	2,24	LS =>	2,56	MO com LS =>	4,80
				Valor do BDI =>	3,30			Valor com BDI =>	18,16

8.4	Código	Banco	Descrição	Tipo	Und	Quant.	Valor Unit	Total	
Composição	99804	SINAPI	LIMPEZA DE PISO CERÂMICO OU PORCELANATO UTILIZANDO DETERGENTE NEUTRO E ESCOVAÇÃO MANUAL. AF_04/2019	Limpeza de Obra	m²	1,0000000	6,13	6,13	
Composição Auxiliar	88316	SINAPI	SERVENTE COM ENCARGOS COMPLEMENTARES	Livro SINAPI: Cálculos e Parâmetros	H	0,2480000	24,36	6,04	
Insumo	00044329	SINAPI	DETERGENTE NEUTRO USO GERAL, CONCENTRADO	Material	L	0,0060000	15,38	0,09	
				MO sem LS =>	1,93	LS =>	2,22	MO com LS =>	4,15
				Valor do BDI =>	1,36			Valor com BDI =>	7,49

8.5	Código	Banco	Descrição	Tipo	Und	Quant.	Valor Unit	Total	
Composição	102491	SINAPI	PINTURA DE PISO COM TINTA ACRÍLICA, APLICAÇÃO MANUAL, 2 DEMÃOS, INCLUSO FUNDO PREPARADOR. AF 05/2021	Pintura para Pisos e para Sinalização Horizontal e Vertical	m²	1,0000000	24,17	24,17	
Composição Auxiliar	88310	SINAPI	PINTOR COM ENCARGOS COMPLEMENTARES	Livro SINAPI: Cálculos e Parâmetros	H	0,2750000	33,41	9,18	
Composição Auxiliar	88316	SINAPI	SERVENTE COM ENCARGOS COMPLEMENTARES	Livro SINAPI: Cálculos e Parâmetros	H	0,1150000	24,36	2,80	
Insumo	00012815	SINAPI	FITA CREPE ROLO DE *25* MM X 50 M	Material	UN	0,0100000	13,45	0,13	
Insumo	00006085	SINAPI	SELADOR ACRILICO OPACO PREMIUM INTERIOR/EXTERIOR	Material	L	0,1600000	11,95	1,91	
Insumo	00007348	SINAPI	TINTA ACRILICA PREMIUM PARA PISO	Material	L	0,4270000	23,78	10,15	
				MO sem LS ==>	3.96	LS ==>	4.53	MO com LS ==>	8.49

**DSEI ALTO RIO JURUÁ**  
**CNPJ: 00.394.544/0063-88**

8.6	Código	Banco	Descrição	Tipo	Und	Quant.	Valor Unit	Total		
Composição	102193	SINAPI	LIXAMENTO DE MADEIRA PARA APLICAÇÃO DE FUNDO OU PINTURA. AF 01/2021	Pintura em Madeira	m²	1,0000000	2,32	2,32		
Composição Auxiliar	88310	SINAPI	PINTOR COM ENCARGOS COMPLEMENTARES	Livro SINAPI: Cálculos e Parâmetros	H	0,0541000	33,41	1,80		
Insumo	00003767	SINAPI	LIXA EM FOLHA PARA PAREDE OU MADEIRA, NUMERO 120, COR VERMELHA	Material	UN	0,4000000	1,32	0,52		
					MO sem LS =>	0,60	LS =>	0,69	MO com LS =>	1,29
					Valor do BDI =>	0,51			Valor com BDI =>	2,83
8.7	Código	Banco	Descrição	Tipo	Und	Quant.	Valor Unit	Total		
Composição	102220	SINAPI	PINTURA TINTA DE ACABAMENTO (PIGMENTADA) ESMALTE SINTÉTICO BRILHANTE EM MADEIRA, 2 DEMÃOS. AF 01/2021	Pintura em Madeira	m²	1,0000000	17,19	17,19		
Composição Auxiliar	88310	SINAPI	PINTOR COM ENCARGOS COMPLEMENTARES	Livro SINAPI: Cálculos e Parâmetros	H	0,3805000	33,41	12,71		
Insumo	00005318	SINAPI	DILUENTE AGUARRAS	Material	L	0,0125000	24,87	0,31		
Insumo	00007292	SINAPI	TINTA ESMALTE SINTETICO PREMIUM BRILHANTE	Material	L	0,1253000	33,34	4,17		
					MO sem LS =>	4,24	LS =>	4,85	MO com LS =>	9,09
					Valor do BDI =>	3,82			Valor com BDI =>	21,01
8.8	Código	Banco	Descrição	Tipo	Und	Quant.	Valor Unit	Total		
Composição	104641	SINAPI	PINTURA LÁTEX ACRÍLICA ECONÔMICA, APLICAÇÃO MANUAL EM PAREDES, DUAS DEMÃOS. AF 04/2023	Pintura Interna	m²	1,0000000	10,72	10,72		
Composição Auxiliar	88316	SINAPI	SERVENTE COM ENCARGOS COMPLEMENTARES	Livro SINAPI: Cálculos e Parâmetros	H	0,0544000	24,36	1,32		
Composição Auxiliar	88310	SINAPI	PINTOR COM ENCARGOS COMPLEMENTARES	Livro SINAPI: Cálculos e Parâmetros	H	0,1631000	33,41	5,44		
Insumo	00035693	SINAPI	TINTA LATEX ACRILICA ECONOMICA, COR BRANCA	Material	L	0,2678000	14,79	3,96		
					MO sem LS =>	2,24	LS =>	2,56	MO com LS =>	4,80
					Valor do BDI =>	2,38			Valor com BDI =>	13,10
9.1.1	Código	Banco	Descrição	Tipo	Und	Quant.	Valor Unit	Total		
Composição	92451	SINAPI	MONTAGEM E DESMONTAGEM DE FÔRMA DE VIGA, ESCORAMENTO COM GARFO DE MADEIRA, PÉ-DIREITO SIMPLES, EM CHAPA DE MADEIRA RESINADA, 2 UTILIZAÇÕES. AF 09/2020	Fôrmas para Estruturas de Concreto Armado	m²	1,0000000	213,48	213,48		
Composição Auxiliar	88239	SINAPI	AJUDANTE DE CARPINTEIRO COM ENCARGOS COMPLEMENTARES	Livro SINAPI: Cálculos e Parâmetros	H	0,2050000	25,71	5,27		
Composição Auxiliar	88262	SINAPI	CARPINTEIRO DE FORMAS COM ENCARGOS COMPLEMENTARES	Livro SINAPI: Cálculos e Parâmetros	H	1,1200000	31,31	35,06		
Composição Auxiliar	92272	SINAPI	FABRICAÇÃO DE ESCORAS DE VIGA DO TIPO GARFO, EM MADEIRA. AF 09/2020	Fôrmas para Estruturas de Concreto Armado	M	1,8160000	40,13	72,87		
Composição Auxiliar	92265	SINAPI	FABRICAÇÃO DE FÔRMA PARA VIGAS, EM CHAPA DE MADEIRA COMPENSADA RESINADA, E = 17 MM. AF 09/2020	Fôrmas para Estruturas de Concreto Armado	m²	0,6260000	146,22	91,53		
Insumo	00006193	SINAPI	TABUA NAO APARELHADA *2,5 X 20* CM, EM MACARANDUBA/MASSARANDUBA, ANGELIM OU EQUIVALENTE DA REGIAO - BRUTA	Material	M	0,4740000	15,89	7,53		

**DSEI ALTO RIO JURUÁ**  
**CNPJ: 00.394.544/0063-88**

Insumo	00002692	SINAPI	DESMOLDANTE PROTETOR PARA FORMAS DE MADEIRA, DE BASE OLEOSA EMULSIONADA EM AGUA	Material	L	0,0100000	9,79	0,09	
Insumo	00040304	SINAPI	PREGO DE ACO POLIDO COM CABECA DUPLA 17 X 27 (2 1/2 X 11)	Material	KG	0,0490000	23,14	1,13	
				MO sem LS =>	29,00	LS =>	33,14	MO com LS =>	62,14
				Valor do BDI =>	47,45			Valor com BDI =>	260,93

9.1.2	Código	Banco	Descrição	Tipo	Und	Quant.	Valor Unit	Total	
Composição	92415	SINAPI	MONTAGEM E DESMONTAGEM DE FÔRMA DE PILARES RETANGULARES E ESTRUTURAS SIMILARES, PÉ-DIREITO SIMPLES, EM CHAPA DE MADEIRA COMPENSADA RESINADA, 2 UTILIZAÇÕES. AF 09/2020	Fôrmas para Estruturas de Concreto Armado	m²	1,0000000	165,55	165,55	
Composição Auxiliar	88239	SINAPI	AJUDANTE DE CARPINTEIRO COM ENCARGOS COMPLEMENTARES	Livro SINAPI: Cálculos e Parâmetros	H	0,2060000	25,71	5,29	
Composição Auxiliar	88262	SINAPI	CARPINTEIRO DE FORMAS COM ENCARGOS COMPLEMENTARES	Livro SINAPI: Cálculos e Parâmetros	H	1,1250000	31,31	35,22	
Composição Auxiliar	92263	SINAPI	FABRICAÇÃO DE FÔRMA PARA PILARES E ESTRUTURAS SIMILARES, EM CHAPA DE MADEIRA COMPENSADA RESINADA, E = 17 MM. AF 09/2020	Fôrmas para Estruturas de Concreto Armado	m²	0,5250000	191,70	100,64	
Insumo	00040275	SINAPI	LOCACAO DE VIGA SANDUICHE METALICA VAZADA PARA TRAVAMENTO DE PILARES, ALTURA DE *8* CM, LARGURA DE *6* CM E EXTENSAO DE 2 M	Equipamento	UNXMES	0,3930000	27,47	10,79	
Insumo	00040287	SINAPI	LOCACAO DE BARRA DE ANCORAGEM DE 0,80 A 1,20 M DE EXTENSAO, COM ROSCA DE 5/8", INCLUINDO PORCA E FLANGE	Equipamento	MES	0,7850000	10,12	7,94	
Insumo	00002692	SINAPI	DESMOLDANTE PROTETOR PARA FORMAS DE MADEIRA, DE BASE OLEOSA EMULSIONADA EM AGUA	Material	L	0,0100000	9,79	0,09	
Insumo	00040304	SINAPI	PREGO DE ACO POLIDO COM CABECA DUPLA 17 X 27 (2 1/2 X 11)	Material	KG	0,0190000	23,14	0,43	
Insumo	00040271	SINAPI	LOCACAO DE APRUMADOR METALICO DE PILAR, COM ALTURA E ANGULO REGULAVEIS, EXTENSAO DE *1,50* A *2,80* M	Equipamento	UNXMES	0,1960000	26,28	5,15	
				MO sem LS =>	24,56	LS =>	28,07	MO com LS =>	52,63
				Valor do BDI =>	36,80			Valor com BDI =>	202,35

9.1.3	Código	Banco	Descrição	Tipo	Und	Quant.	Valor Unit	Total	
Composição	92759	SINAPI	ARMAÇÃO DE PILAR OU VIGA DE ESTRUTURA CONVENCIONAL DE CONCRETO ARMADO UTILIZANDO AÇO CA-60 DE 5,0 MM - MONTAGEM. AF_06/2022	Armação para Estruturas de Concreto Armado	KG	1,0000000	17,27	17,27	
Composição Auxiliar	92800	SINAPI	CORTE E DOBRA DE AÇO CA-60, DIÂMETRO DE 5,0 MM. AF_06/2022	Armação para Estruturas de Concreto Armado	KG	1,0000000	12,52	12,52	
Composição Auxiliar	88245	SINAPI	ARMADOR COM ENCARGOS COMPLEMENTARES	Livro SINAPI: Cálculos e Parâmetros	H	0,1069000	31,53	3,37	
Composição Auxiliar	88238	SINAPI	AJUDANTE DE ARMADOR COM ENCARGOS COMPLEMENTARES	Livro SINAPI: Cálculos e Parâmetros	H	0,0175000	25,87	0,45	
Insumo	00039017	SINAPI	ESPACADOR / DISTANCIADOR CIRCULAR COM ENTRADA LATERAL, EM PLASTICO, PARA VERGALHAO *4,2 A 12,5* MM, COBRIMENTO 20 MM	Material	UN	1,1900000	0,22	0,26	
Insumo	00043132	SINAPI	ARAME RECOZIDO 16 BWG, D = 1,65 MM (0,016 KG/M) OU 18 BWG, D = 1,25 MM (0,01 KG/M)	Material	KG	0,0250000	26,98	0,67	
				MO sem LS =>	2,05	LS =>	2,35	MO com LS =>	4,40
				Valor do BDI =>	3,83			Valor com BDI =>	21,10

9.1.4	Código	Banco	Descrição	Tipo	Und	Quant.	Valor Unit	Total
Composição	92762	SINAPI	ARMAÇÃO DE PILAR OU VIGA DE ESTRUTURA CONVENCIONAL DE CONCRETO ARMADO UTILIZANDO AÇO CA-50 DE 10,0 MM - MONTAGEM. AF 06/2022	Armação para Estruturas de Concreto Armado	KG	1,0000000	13,92	13,92

**DSEI ALTO RIO JURUÁ**  
**CNPJ: 00.394.544/0063-88**

Composição Auxiliar	88238	SINAPI	AJUDANTE DE ARMADOR COM ENCARGOS COMPLEMENTARES	Livro SINAPI: Cálculos e Parâmetros	H	0,0064000	25,87	0,16
Composição Auxiliar	88245	SINAPI	ARMADOR COM ENCARGOS COMPLEMENTARES	Livro SINAPI: Cálculos e Parâmetros	H	0,0392000	31,53	1,23
Composição Auxiliar	92803	SINAPI	CORTE E DOBRA DE AÇO CA-50, DIÂMETRO DE 10,0 MM. AF_06/2022	Armação para Estruturas de Concreto Armado	KG	1,0000000	11,75	11,75
Insumo	00043132	SINAPI	ARAME RECOZIDO 16 BWG, D = 1,65 MM (0,016 KG/M) OU 18 BWG, D = 1,25 MM (0,01 KG/M)	Material	KG	0,0250000	26,98	0,67
Insumo	00039017	SINAPI	ESPACADOR / DISTANCIADOR CIRCULAR COM ENTRADA LATERAL, EM PLASTICO, PARA VERGALHAO *4,2 A 12,5* MM, COBRIMENTO 20 MM	Material	UN	0,5430000	0,22	0,11

MO sem LS => 0,58      LS => 0,68      MO com LS => 1,26

Valor do BDI => 3,09      Valor com BDI => 17,01

9.1.5	Código	Banco	Descrição	Tipo	Und	Quant.	Valor Unit	Total
Composição	94965	SINAPI	CONCRETO FCK = 25MPA, TRAÇO 1:2,3:2,7 (EM MASSA SECA DE CIMENTO/ AREIA MÉDIA/ BRITA 1) - PREPARO MECÂNICO COM BETONEIRA 400 L. AF 05/2021	Produção de Concreto	m³	1,0000000	889,89	889,89
Composição Auxiliar	88316	SINAPI	SERVEANTE COM ENCARGOS COMPLEMENTARES	Livro SINAPI: Cálculos e Parâmetros	H	2,3117000	24,36	56,31
Composição Auxiliar	88377	SINAPI	OPERADOR DE BETONEIRA ESTACIONÁRIA/MISTURADOR COM ENCARGOS COMPLEMENTARES	Livro SINAPI: Cálculos e Parâmetros	H	1,4637000	23,76	34,77
Composição Auxiliar	88830	SINAPI	BETONEIRA CAPACIDADE NOMINAL DE 400 L, CAPACIDADE DE MISTURA 280 L, MOTOR ELÉTRICO TRIFÁSICO POTÊNCIA DE 2 CV, SEM CARREGADOR - CHP DIURNO. AF 05/2023	Custos Horários Produtivo e Improdutivo dos Equipamentos	CHP	0,7534000	2,10	1,58
Composição Auxiliar	88831	SINAPI	BETONEIRA CAPACIDADE NOMINAL DE 400 L, CAPACIDADE DE MISTURA 280 L, MOTOR ELÉTRICO TRIFÁSICO POTÊNCIA DE 2 CV, SEM CARREGADOR - CHI DIURNO. AF 05/2023	Custos Horários Produtivo e Improdutivo dos Equipamentos	CHI	0,7103000	0,39	0,27
Insumo	00000370	SINAPI	AREIA MEDIA - POSTO JAZIDA/FORNECEDOR (RETIRADO NA JAZIDA, SEM TRANSPORTE)	Material	m³	0,7229000	164,50	118,91
Insumo	00001379	SINAPI	CIMENTO PORTLAND COMPOSTO CP II-32	Material	KG	362,6579000	1,30	471,45
Insumo	00004721	SINAPI	PEDRA BRITADA N. 1 (9,5 A 19 MM) POSTO PEDREIRA/FORNECEDOR, SEM FRETE	Material	m³	0,5934000	348,17	206,60

MO sem LS => 29,85      LS => 34,11      MO com LS => 63,96

Valor do BDI => 197,82      Valor com BDI => 1.087,71

9.1.6	Código	Banco	Descrição	Tipo	Und	Quant.	Valor Unit	Total
Composição	103670	SINAPI	LANÇAMENTO COM USO DE BALDES, ADENSAMENTO E ACABAMENTO DE CONCRETO EM ESTRUTURAS. AF 02/2022	Concretagem para Estruturas de Concreto Armado	m³	1,0000000	337,09	337,09
Composição Auxiliar	90587	SINAPI	VIBRADOR DE IMERSÃO, DIÂMETRO DE PONTEIRA 45MM, MOTOR ELÉTRICO TRIFÁSICO POTÊNCIA DE 2 CV - CHI DIURNO. AF 06/2015	Custos Horários Produtivo e Improdutivo dos Equipamentos	CHI	1,4170000	0,56	0,79
Composição Auxiliar	90586	SINAPI	VIBRADOR DE IMERSÃO, DIÂMETRO DE PONTEIRA 45MM, MOTOR ELÉTRICO TRIFÁSICO POTÊNCIA DE 2 CV - CHP DIURNO. AF 06/2015	Custos Horários Produtivo e Improdutivo dos Equipamentos	CHP	1,0420000	1,48	1,54
Composição Auxiliar	88309	SINAPI	PEDREIRO COM ENCARGOS COMPLEMENTARES	Livro SINAPI: Cálculos e Parâmetros	H	2,4590000	31,75	78,07
Composição Auxiliar	88316	SINAPI	SERVEANTE COM ENCARGOS COMPLEMENTARES	Livro SINAPI: Cálculos e Parâmetros	H	7,3770000	24,36	179,70
Composição Auxiliar	88262	SINAPI	CARPINTEIRO DE FORMAS COM ENCARGOS COMPLEMENTARES	Livro SINAPI: Cálculos e Parâmetros	H	2,4590000	31,31	76,99

MO sem LS => 112,61      LS => 128,67      MO com LS => 241,28

Valor do BDI => 74,93      Valor com BDI => 412,02

**DSEI ALTO RIO JURUÁ**  
**CNPJ: 00.394.544/0063-88**

9.2.1	Código	Banco	Descrição	Tipo	Und	Quant.	Valor Unit	Total	
Composição	RF_CS06	Próprio	MOTOR ELÉTRICO PARA PORTÃO ELETRÔNICO DE CORRER, COMPLETO, COM CREMALHEIRA, CONTROLE REMOTO, FORNECIMENTO E INSTALAÇÃO	ASTU - ASSENTAMENTO DE TUBOS E PECAS	UN	1,0000000	1.055,00	1.055,00	
Insumo	036531	SBC	KIT MOTOR PARA PORTAO DESLIZANTE 1/2 HP JET FLEX SUPER RAPIDO	Material	UN	1,0000000	1.055,00	1.055,00	
				MO sem LS =>	0,00	LS =>	0,00	MO com LS =>	0,00
				Valor do BDI =>	234,52			Valor com BDI =>	1.289,52

9.2.2	Código	Banco	Descrição	Tipo	Und	Quant.	Valor Unit	Total	
Composição	RF_CS07	Próprio	REPARO NA ESTRUTURA DO PORTÃO DE CORRER EXISTENTE	ASTU - ASSENTAMENTO DE	UN	1,0000000	1.210,19	1.210,19	
Composição Auxiliar	88315	SINAPI	SERRALHEIRO COM ENCARGOS COMPLEMENTARES	Livro SINAPI: Cálculos e Parâmetros	H	8,0000000	31,53	252,24	
Composição Auxiliar	88251	SINAPI	AUXILIAR DE SERRALHEIRO COM ENCARGOS COMPLEMENTARES	Livro SINAPI: Cálculos e Parâmetros	H	8,0000000	25,87	206,96	
Insumo	007182	SBC	TUBO RETANGULAR METALON 50 x 30 1,25 GALVANIZADO CHAPA 18	Material	M	16,5000000	23,15	381,97	
Insumo	008642	SBC	ROLDANA PARA PORTAO CORRER ACO 2.1/2" VONDER	Material	UN	2,0000000	47,87	95,74	
Insumo	00007307	SINAPI	FUNDO ANTICORROSIVO PARA METAIS FERROSOS (ZARCAO)	Material	L	1,0000000	35,96	35,96	
Insumo	00004823	SINAPI	MASSA PLASTICA PARA MARMORE/GRANITO	Material	KG	1,0000000	34,99	34,99	
Insumo	00010997	SINAPI	ELETRODO REVESTIDO AWS - E7018, DIAMETRO IGUAL A 4,00 MM	Material	KG	0,5000000	26,42	13,21	
Insumo	00026019	SINAPI	DISCO DE DESBASTE PARA METAL FERROSO EM GERAL, COM TRES TELAS, 9 X 1/4 X 7/8 " (228,6 X 6,4 X 22,2 MM)	Material	UN	2,0000000	25,99	51,98	
Insumo	00026018	SINAPI	DISCO DE CORTE PARA METAL COM DUAS TELAS 12 X 1/8 X 3/4 " (300 X 3,2 X 19,05 MM)	Material	UN	2,0000000	27,53	55,06	
Insumo	031889	SBC	PERFIL CHAPA "U" DOBRADA ENRIJECIDA 75x40x3,04mm(3,85kg/m)	Material	KG	9,0000000	9,12	82,08	
				MO sem LS =>	156,82	LS =>	179,18	MO com LS =>	336,00
				Valor do BDI =>	269,02			Valor com BDI =>	1.479,21

9.2.3	Código	Banco	Descrição	Tipo	Und	Quant.	Valor Unit	Total	
Composição	100717	SINAPI	LIXAMENTO MANUAL EM SUPERFÍCIES METÁLICAS EM OBRA. AF_01/2020	Pintura em Superfícies Metálicas	m²	1,0000000	11,15	11,15	
Composição Auxiliar	88310	SINAPI	PINTOR COM ENCARGOS COMPLEMENTARES	Livro SINAPI: Cálculos e Parâmetros	H	0,2986000	33,41	9,97	
Insumo	00003768	SINAPI	LIXA EM FOLHA PARA FERRO, NUMERO 150	Material	UN	0,3000000	3,96	1,18	
				MO sem LS =>	3,32	LS =>	3,81	MO com LS =>	7,13
				Valor do BDI =>	2,47			Valor com BDI =>	13,62

9.2.4	Código	Banco	Descrição	Tipo	Und	Quant.	Valor Unit	Total	
Composição	100746	SINAPI	PINTURA COM TINTA ALQUÍDICA DE ACABAMENTO (ESMALTE SINTÉTICO BRILHANTE) APLICADA A ROLO OU PINCEL SOBRE SUPERFÍCIES METÁLICAS (EXCETO PERFIL) EXECUTADO EM OBRA (POR DEMÃO). AF 01/2020	Pintura em Superfícies Metálicas	m²	1,0000000	27,19	27,19	
Composição Auxiliar	88310	SINAPI	PINTOR COM ENCARGOS COMPLEMENTARES	Livro SINAPI: Cálculos e Parâmetros	H	0,6779000	33,41	22,64	
Insumo	00007292	SINAPI	TINTA ESMALTE SINTETICO PREMIUM BRILHANTE	Material	L	0,1274000	33,34	4,24	
Insumo	00005318	SINAPI	DILUENTE AGUARRAS	Material	L	0,0127000	24,87	0,31	
				MO sem LS =>	7,56	LS =>	8,64	MO com LS =>	16,20
				Valor do BDI =>	6,04			Valor com BDI =>	33,23

**DSEI ALTO RIO JURUÁ**  
**CNPJ: 00.394.544/0063-88**

10.1	Código	Banco	Descrição	Tipo	Und	Quant.	Valor Unit	Total
Composição	103785	SINAPI	LUMINÁRIA TIPO PLAFON QUADRADA, DE SOBREPOR, COM LED DE 24 W - FORNECIMENTO E INSTALAÇÃO. AF 09/2024	Iluminação Predial e Monitoramento	UN	1,00000000	51,58	51,58
Composição Auxiliar	88264	SINAPI	ELETRICISTA COM ENCARGOS COMPLEMENTARES	Livro SINAPI: Cálculos e Parâmetros	H	0,6087910	32,16	19,57
Composição Auxiliar	88247	SINAPI	AUXILIAR DE ELETRICISTA COM ENCARGOS COMPLEMENTARES	Livro SINAPI: Cálculos e Parâmetros	H	0,1902472	26,37	5,01
Insumo	00044795	SINAPI	LUMINARIA PAINEL PLAFON, DE SOBREPOR, QUADRADA *30 X 30* CM, EM ALUMINIO ACABAMENTO BRANCO, COM ACRILICO, COM LAMPADAS LED 24W, BIVOLT	Material	UN	1,00000000	27,00	27,00

MO sem LS => 8,59      LS => 9,82      MO com LS => 18,41  
 Valor do BDI => 11,46      Valor com BDI => 63,04

10.2	Código	Banco	Descrição	Tipo	Und	Quant.	Valor Unit	Total
Composição	12375	ORSE	Remoção e reinstalação de ar condicionado tipo Split	Equipamentos e Acessórios para	un	1,00000000	183,94	183,94
Item	Código	Banco	Descrição	Tipo	Und	Quant.	Valor Unit	Total
Insumo	00006111/SIN API	ORSE	Servente de obras (horista)	Mão de Obra	h	6,00000000	14,58	87,50
Composição	10552	ORSE	Encargos Complementares - Eletricista	Provisórios	h	3,00000000	3,74	11,22
Composição	10549	ORSE	Encargos Complementares - Servente	Provisórios	h	6,00000000	3,87	23,22
Insumo	00002436/SIN API	ORSE	Eletricista (horista)	Mão de Obra	h	3,00000000	20,44	61,31

**Detalhamento de Cálculo ORSE**

Item	Código	Banco	Descrição	Tipo	Und	Quant.	Valor Unit	Total
Insumo	00006111/SIN API	ORSE	Servente de obras (horista)	Mão de Obra	h	6,00000000	14,58	87,50
Insumo	10596	ORSE	Protetor auricular	Material	un	0,04050000	4,85	0,19
Insumo	941	ORSE	Fardamento com mangas curta	Material	un	0,01350000	194,68	2,62
Insumo	10761	ORSE	Refeição - café da manhã ( café com leite e dois pães com manteiga)	Serviços	un	0,91620000	5,00	4,58
Insumo	10599	ORSE	Protetor solar fps 30 com 120ml	Material	un	0,01620000	18,00	0,29
Insumo	11242	ORSE	Chave inglesa 12"	Material	un	0,00030000	34,00	0,01
Insumo	00012895/SIN API	ORSE	Capacete de segurança aba frontal com suspensao de polietileno, sem jugular (classe b)	Material	un	0,00540000	13,50	0,07
Insumo	00012892/SIN API	ORSE	Luva raspa de couro, cano curto (punho *7* cm)	Material	par	0,02070000	10,87	0,22
Insumo	10517	ORSE	Exames admissionais/demissionais (checkup)	Serviços	cj	0,00360000	300,00	1,08
Insumo	2378	ORSE	Vale transporte	Material	un	0,76080000	4,50	3,42
Insumo	158	ORSE	Almoço (Participação do empregador)	Material	un	0,91620000	14,00	12,82
Insumo	10579	ORSE	Chave de fenda chata 30 cm	Material	un	0,00060000	26,89	0,01
Insumo	00012894/SIN API	ORSE	Capa para chuva em pvc com forro de poliester, com capuz (amarela ou azul)	Material	un	0,00180000	20,11	0,03
Insumo	10362	ORSE	Seguro de vida e acidente em grupo	Serviços	un	0,04050000	12,54	0,50
Insumo	10492	ORSE	Cesta Básica	Material	un	0,04050000	205,00	8,30

**DSEI ALTO RIO JURUÁ**  
**CNPJ: 00.394.544/0063-88**

Insumo	00012893/SIN API	ORSE	Bota de segurança com biqueira de aço e colarinho acolchoado	Material	par	0,0069000	73,93	0,51
Insumo	11240	ORSE	Alicate com isolamento	Material	un	0,0006000	47,69	0,02
Insumo	1651	ORSE	Óculos branco proteção	Material	pr	0,0072000	7,00	0,05
Insumo	11241	ORSE	Alicate volt-amperímetro	Material	un	0,0006000	170,60	0,10
Insumo	10788	ORSE	Pá quadrada	Material	un	0,0012000	36,90	0,04
Insumo	4728	ORSE	Talhadeira chata 10"	Material	un	0,0018000	18,58	0,03
Insumo	4729	ORSE	Marreta 1 kg com cabo	Material	un	0,0006000	37,80	0,02
Insumo	00002711/SIN API	ORSE	Carrinho de mão, em aço, com capacidade de *45 a 65* l / *100* kg, pneu com câmara	Material	un	0,0012000	185,23	0,22
Insumo	00002436/SIN API	ORSE	Eletricista (horista)	Mão de Obra	h	3,0000000	20,44	61,31

MO sem LS => 69,45      LS => 79,36      MO com LS => 148,81  
Valor do BDI => 40,88      Valor com BDI => 224,82

10.3	Código	Banco	Descrição	Tipo	Und	Quant.	Valor Unit	Total
Composição	RF_CS21	Próprio	LIMPEZA DE AR CONDICIONADO SPLIT DE 12 A 30 MIL BTU	ASTU - ASSENTAMENTO DE	UN	1,0000000	253,71	253,71
Composição Auxiliar	99832	SINAPI	LAVADORA DE ALTA PRESSÃO (LAVA-JATO) PARA ÁGUA FRIA, PRESSÃO DE OPERAÇÃO ENTRE 1400 E 1900 LIB/POL2, VAZÃO MÁXIMA ENTRE 400 E 700 L/H - MATERIAIS NA OPERAÇÃO. AF 05/2023	Depreciação, Juros, Impostos e Seguros, Manutenção e Materiais na Operação dos Equipamentos	H	1,0000000	4,81	4,81
Composição Auxiliar	88243	SINAPI	AJUDANTE ESPECIALIZADO COM ENCARGOS COMPLEMENTARES	Livro SINAPI: Cálculos e Parâmetros	H	4,0000000	25,37	101,48
Composição Auxiliar	100308	SINAPI	MECÂNICO DE REFRIGERAÇÃO COM ENCARGOS COMPLEMENTARES	Livro SINAPI: Cálculos e Parâmetros	H	4,5000000	32,76	147,42

MO sem LS => 85,72      LS => 97,95      MO com LS => 183,67  
Valor do BDI => 56,39      Valor com BDI => 310,10

10.4	Código	Banco	Descrição	Tipo	Und	Quant.	Valor Unit	Total
Composição	95726	SINAPI	ELETRODUTO RÍGIDO SOLDÁVEL, PVC, DN 20 MM (1/2"), APARENTE - FORNECIMENTO E INSTALAÇÃO. AF 10/2022	Instalações Elétricas - Eletrodutos, Conexões e Conduletes Aparentes	M	1,0000000	18,86	18,86
Composição Auxiliar	91170	SINAPI	FIXAÇÃO DE TUBOS HORIZONTAIS DE PVC ÁGUA, PVC ESGOTO, PVC ÁGUA PLUVIAL, CPVC, PPR, COBRE OU AÇO, DIÂMETROS MENORES OU IGUAIS A 40 MM, COM ABRAÇADEIRA METÁLICA RÍGIDA TIPO U PERFIL 1 1/4", FIXADA EM PERFILADO EM LAJE. AF 09/2023 PS	Rasgos e Fixações	M	1,0000000	11,88	11,88
Composição Auxiliar	88264	SINAPI	ELETRICISTA COM ENCARGOS COMPLEMENTARES	Livro SINAPI: Cálculos e Parâmetros	H	0,0640000	32,16	2,05
Composição Auxiliar	88247	SINAPI	AUXILIAR DE ELETRICISTA COM ENCARGOS COMPLEMENTARES	Livro SINAPI: Cálculos e Parâmetros	H	0,0640000	26,37	1,68
Insumo	00002676	SINAPI	ELETRODUTO DE PVC RÍGIDO SOLDÁVEL, CLASSE B, DE 20 MM	Material	M	1,0538000	3,09	3,25

MO sem LS => 4,05      LS => 4,63      MO com LS => 8,68  
Valor do BDI => 4,19      Valor com BDI => 23,05

10.5	Código	Banco	Descrição	Tipo	Und	Quant.	Valor Unit	Total
Composição	104395	SINAPI	CONDULETE DE PVC, TIPO E, PARA ELETRODUTO DE PVC SOLDÁVEL DN 20 MM (1/2"), APARENTE - FORNECIMENTO E INSTALAÇÃO. AF 10/2022	Instalações Elétricas - Eletrodutos, Conexões e Conduletes Aparentes	UN	1,0000000	21,72	21,72

**DSEI ALTO RIO JURUÁ**  
**CNPJ: 00.394.544/0063-88**

Composição Auxiliar	88247	SINAPI	AUXILIAR DE ELETRICISTA COM ENCARGOS COMPLEMENTARES	Livro SINAPI: Cálculos e Parâmetros	H	0,2148000	26,37	5,66		
Composição Auxiliar	88264	SINAPI	ELETRICISTA COM ENCARGOS COMPLEMENTARES	Livro SINAPI: Cálculos e Parâmetros	H	0,2148000	32,16	6,90		
Insumo	00039333	SINAPI	CONDULETE EM PVC, TIPO "E", SEM TAMPA, DE 1/2"	Material	UN	1,0000000	8,76	8,76		
Insumo	00011950	SINAPI	BUCHA DE NYLON SEM ABA S6, COM PARAFUSO DE 4,20 X 40 MM EM ACO ZINCADO COM ROSCA SOBERBA, CABECA CHATA E FENDA PHILLIPS	Material	UN	2,0000000	0,20	0,40		
				MO sem LS =>	4,31	LS =>	4,93	MO com LS =>	9,24	
				Valor do BDI =>	4.82				Valor com BDI =>	26.54

10.6	Código	Banco	Descrição	Tipo	Und	Quant.	Valor Unit	Total	
Composição	91990	SINAPI	TOMADA ALTA DE EMBUTIR (1 MÓDULO), 2P+T 10 A, SEM SUPORTE E SEM PLACA - FORNECIMENTO E INSTALAÇÃO. AF 03/2023	Instalações Elétricas - Eletrodutos Embutidos, Cabos, Caixas,	UN	1,0000000	40,75	40,75	
Composição Auxiliar	88264	SINAPI	ELETRICISTA COM ENCARGOS COMPLEMENTARES	Livro SINAPI: Cálculos e Parâmetros	H	0,5110000	32,16	16,43	
Composição Auxiliar	88247	SINAPI	AUXILIAR DE ELETRICISTA COM ENCARGOS COMPLEMENTARES	Livro SINAPI: Cálculos e Parâmetros	H	0,5110000	26,37	13,47	
Insumo	00038101	SINAPI	TOMADA 2P+T 10A, 250V (APENAS MODULO)	Material	UN	1,0000000	10,85	10,85	
				MO sem LS =>	10,26	LS =>	11,74	MO com LS =>	22,00
				Valor do BDI =>	9,05			Valor com BDI =>	49,80

10.7	Código	Banco	Descrição	Tipo	Und	Quant.	Valor Unit	Total	
Composição	91831	SINAPI	ELETRODUTO FLEXÍVEL CORRUGADO, PVC, DN 20 MM (1/2"), PARA CIRCUITOS TERMINAIS, INSTALADO EM FORRO - FORNECIMENTO E INSTALAÇÃO. AF 03/2023	Instalações Elétricas - Eletrodutos Embutidos, Cabos, Caixas, Tomadas e Interruptores	M	1,0000000	20,08	20,08	
Composição Auxiliar	88247	SINAPI	AUXILIAR DE ELETRICISTA COM ENCARGOS COMPLEMENTARES	Livro SINAPI: Cálculos e Parâmetros	H	0,0800000	26,37	2,10	
Composição Auxiliar	91170	SINAPI	FIXAÇÃO DE TUBOS HORIZONTAIS DE PVC ÁGUA, PVC ESGOTO, PVC ÁGUA PLUVIAL, CPVC, PPR, COBRE OU AÇO, DIÂMETROS MENORES OU IGUAIS A 40 MM, COM ABRAÇADEIRA METÁLICA RÍGIDA TIPO U PERFIL 1 1/4", FIXADA EM PERFILADO EM LAJE. AF 09/2023 PS	Rasgos e Fixações	M	1,0000000	11,88	11,88	
Composição Auxiliar	88264	SINAPI	ELETRICISTA COM ENCARGOS COMPLEMENTARES	Livro SINAPI: Cálculos e Parâmetros	H	0,0800000	32,16	2,57	
Insumo	00002689	SINAPI	ELETRODUTO PVC FLEXIVEL CORRUGADO, COR AMARELA, DE 20 MM	Material	M	1,1000000	3,21	3,53	
				MO sem LS =>	4,37	LS =>	5,00	MO com LS =>	9,37
				Valor do BDI =>	4,46			Valor com BDI =>	24,54

10.9	Código	Banco	Descrição	Tipo	Und	Quant.	Valor Unit	Total
Composição	91926	SINAPI	CABO DE COBRE FLEXÍVEL ISOLADO, 2,5 MM², ANTI-CHAMA 450/750 V, PARA CIRCUITOS TERMINAIS - FORNECIMENTO E INSTALAÇÃO. AF_03/2023	Instalações Elétricas - Eletrodutos Embutidos, Cabos, Caixas, Tomadas e Interruptores	M	1,0000000	5,09	5,09
Composição Auxiliar	88264	SINAPI	ELETRICISTA COM ENCARGOS COMPLEMENTARES	Livro SINAPI: Cálculos e Parâmetros	H	0,0290000	32,16	0,93
Composição Auxiliar	88247	SINAPI	AUXILIAR DE ELETRICISTA COM ENCARGOS COMPLEMENTARES	Livro SINAPI: Cálculos e Parâmetros	H	0,0290000	26,37	0,76
Insumo	00001014	SINAPI	CABO DE COBRE, FLEXIVEL, CLASSE 4 OU 5, ISOLACAO EM PVC/A, ANTICHAMA BWF-B, 1 CONDUTOR, 450/750 V, SECAO NOMINAL 2,5 MM2	Material	M	1,2434000	2,71	3,36
Insumo	00021127	SINAPI	FITA ISOLANTE ADESIVA ANTICHAMA, USO ATE 750 V, EM ROLO DE 19 MM X 5 M	Material	UN	0,0094000	5,18	0,04

**DSEI ALTO RIO JURUÁ**  
**CNPJ: 00.394.544/0063-88**

MO sem LS => 0,57      LS => 0,67      MO com LS => 1,24  
 Valor do BDI => 1,13      Valor com BDI => 6,22

10.10	Código	Banco	Descrição	Tipo	Und	Quant.	Valor Unit	Total
Composição	101657	SINAPI	LUMINÁRIA DE LED PARA ILUMINAÇÃO PÚBLICA, DE 98 W ATÉ 137 W - FORNECIMENTO E INSTALAÇÃO. AF 02/2025 PS	Luminárias Externas	UN	1,00000000	459,28	459,28
Composição Auxiliar	5928	SINAPI	GUINDAUTO HIDRÁULICO, CAPACIDADE MÁXIMA DE CARGA 6200 KG, MOMENTO MÁXIMO DE CARGA 11,7 TM, ALCANCE MÁXIMO HORIZONTAL 9,70 M, INCLUSIVE CAMINHÃO TOCO PBT 16.000 KG, POTÊNCIA DE 189 CV - CHP DIURNO. AF 06/2014	Custos Horários Produtivo e Improdutivo dos Equipamentos	CHP	0,2016071	311,46	62,79
Composição Auxiliar	88264	SINAPI	ELETRICISTA COM ENCARGOS COMPLEMENTARES	Livro SINAPI: Cálculos e Parâmetros	H	0,2064000	32,16	6,63
Composição Auxiliar	5930	SINAPI	GUINDAUTO HIDRÁULICO, CAPACIDADE MÁXIMA DE CARGA 6200 KG, MOMENTO MÁXIMO DE CARGA 11,7 TM, ALCANCE MÁXIMO HORIZONTAL 9,70 M, INCLUSIVE CAMINHÃO TOCO PBT 16.000 KG, POTÊNCIA DE 189 CV - CHI DIURNO. AF 06/2014	Custos Horários Produtivo e Improdutivo dos Equipamentos	CHI	0,0517014	68,19	3,52
Composição Auxiliar	88247	SINAPI	AUXILIAR DE ELETRICISTA COM ENCARGOS COMPLEMENTARES	Livro SINAPI: Cálculos e Parâmetros	H	0,2064000	26,37	5,44
Insumo	00042243	SINAPI	LUMINARIA DE LED PARA ILUMINACAO PUBLICA, DE 98 W ATE 137 W, INVOLUCRO EM ALUMINIO OU ACO INOX	Material	UN	1,00000000	380,83	380,83
Insumo	00021127	SINAPI	FITA ISOLANTE ADESIVA ANTICHAMA, USO ATE 750 V, EM ROLO DE 19 MM X 5 M	Material	UN	0,0140000	5,18	0,07

MO sem LS => 6,50      LS => 7,43      MO com LS => 13,93  
 Valor do BDI => 102,09      Valor com BDI => 561,37

10.11	Código	Banco	Descrição	Tipo	Und	Quant.	Valor Unit	Total
Composição	101634	SINAPI	BRAÇO PARA ILUMINAÇÃO PÚBLICA, EM TUBO DE AÇO GALVANIZADO, COMPRIMENTO DE 1,20 M, PARA FIXAÇÃO EM POSTE DE CONCRETO - FORNECIMENTO E INSTALAÇÃO. AF 02/2025	Luminárias Externas	UN	1,00000000	150,28	150,28
Composição Auxiliar	105845	SINAPI	GUINDAUTO HIDRÁULICO, CAPACIDADE MÁXIMA DE CARGA 6200 KG, MOMENTO MÁXIMO DE CARGA 11,7 TM, ALCANCE MÁXIMO HORIZONTAL 9,70 M, INCLUSIVE CAMINHÃO TOCO PBT 16.000 KG, POTÊNCIA DE 189 CV E CESTA AÉREA COM ISOLAMENTO CLASSE C - CHI DIURNO. AF 01/2025	Custos Horários Produtivo e Improdutivo dos Equipamentos	CHI	0,0517014	68,22	3,52
Composição Auxiliar	105844	SINAPI	GUINDAUTO HIDRÁULICO, CAPACIDADE MÁXIMA DE CARGA 6200 KG, MOMENTO MÁXIMO DE CARGA 11,7 TM, ALCANCE MÁXIMO HORIZONTAL 9,70 M, INCLUSIVE CAMINHÃO TOCO PBT 16.000 KG, POTÊNCIA DE 189 CV E CESTA AÉREA COM ISOLAMENTO CLASSE C - CHP DIURNO. AF_01/2025	Custos Horários Produtivo e Improdutivo dos Equipamentos	CHP	0,2016071	218,36	44,02
Composição Auxiliar	88247	SINAPI	AUXILIAR DE ELETRICISTA COM ENCARGOS COMPLEMENTARES	Livro SINAPI: Cálculos e Parâmetros	H	0,5740000	26,37	15,13
Composição Auxiliar	88264	SINAPI	ELETRICISTA COM ENCARGOS COMPLEMENTARES	Livro SINAPI: Cálculos e Parâmetros	H	0,5740000	32,16	18,45
Insumo	00001022	SINAPI	CABO DE COBRE, FLEXIVEL, CLASSE 4 OU 5, ISOLACAO EM PVC/A, ANTICHAMA BWF-B, COBERTURA PVC-ST1, ANTICHAMA BWF-B, 1 CONDUTOR, 0,6/1 KV, SECAO NOMINAL 2,5 MM2	Material	M	4,40000000	3,22	14,16
Insumo	00044216	SINAPI	BRACO PARA LUMINARIA PUBLICA 1 X 1,20 M	Material	UN	1,00000000	55,00	55,00

MO sem LS => 13,89      LS => 15,87      MO com LS => 29,76  
 Valor do BDI => 33,40      Valor com BDI => 183,68

11.1	Código	Banco	Descrição	Tipo	Und	Quant.	Valor Unit	Total
------	--------	-------	-----------	------	-----	--------	------------	-------

**DSEI ALTO RIO JURUÁ**  
**CNPJ: 00.394.544/0063-88**

Composição	055861	SBC	EXTINTOR PO QUIMICO SECO ABC 4kg NBR 15808:2017	INSTALACOES HIDRAULICAS -	UN	1,0000000	158,74	158,74	
Insumo	014203	SBC	BUCHA DE NYLON PARA FIXACAO TIPO S8 C/PARAFUSO	Material	UN	2,0000000	0,88	1,76	
Insumo	001772	SBC	EXTINTOR PO QUIMICO SECO 4 kg ABC NBR 11716	Material	UN	1,0000000	133,95	133,95	
Insumo	099034	SBC	AJUDANTE DE BOMBEIRO OU ENCANADOR	Mão de Obra	H	0,4810000	16,71	8,03	
Insumo	044112	SBC	CONJUNTO DE FIXACAO PARA EXTINTORES	Material	UN	1,0000000	15,00	15,00	
				MO sem LS =>	3,74	LS =>	4,29	MO com LS =>	8,03
				Valor do BDI =>	35,28			Valor com BDI =>	194,02

11.2	Código	Banco	Descrição	Tipo	Und	Quant.	Valor Unit	Total	
Composição	055863	SBC	EXTINTOR PO QUIMICO SECO 6kg ABC NBR 15808:2017	INSTALACOES HIDRAULICAS -	UN	1,0000000	226,56	226,56	
Insumo	063010	SBC	EXTINTOR PO QUIMICO SECO 6kg ABC NBR 12693	Material	UN	1,0000000	201,77	201,77	
Insumo	099034	SBC	AJUDANTE DE BOMBEIRO OU ENCANADOR	Mão de Obra	H	0,4810000	16,71	8,03	
Insumo	014203	SBC	BUCHA DE NYLON PARA FIXACAO TIPO S8 C/PARAFUSO	Material	UN	2,0000000	0,88	1,76	
Insumo	044112	SBC	CONJUNTO DE FIXACAO PARA EXTINTORES	Material	UN	1,0000000	15,00	15,00	
				MO sem LS =>	3,74	LS =>	4,29	MO com LS =>	8,03
				Valor do BDI =>	50,36			Valor com BDI =>	276,92

11.3	Código	Banco	Descrição	Tipo	Und	Quant.	Valor Unit	Total	
Composição	97599	SINAPI	LUMINÁRIA DE EMERGÊNCIA, COM 30 LÂMPADAS LED DE 2 W, SEM REATOR - FORNECIMENTO E INSTALAÇÃO. AF 09/2024	Iluminação Predial e Monitoramento	UN	1,0000000	22,19	22,19	
Composição Auxiliar	88247	SINAPI	AUXILIAR DE ELETRICISTA COM ENCARGOS COMPLEMENTARES	Livro SINAPI: Cálculos e Parâmetros	H	0,0551562	26,37	1,45	
Composição Auxiliar	88264	SINAPI	ELETRICISTA COM ENCARGOS COMPLEMENTARES	Livro SINAPI: Cálculos e Parâmetros	H	0,1765000	32,16	5,67	
Insumo	00038774	SINAPI	LUMINARIA DE EMERGENCIA 30 LEDS, POTENCIA 2 W, BATERIA DE LITIO, AUTONOMIA DE 6 HORAS	Material	UN	1,0000000	15,07	15,07	
				MO sem LS =>	2,48	LS =>	2,85	MO com LS =>	5,33
				Valor do BDI =>	4,93			Valor com BDI =>	27,12

11.7.1	Código	Banco	Descrição	Tipo	Und	Quant.	Valor Unit	Total	
Composição	101159	SINAPI	ALVENARIA DE VEDAÇÃO DE BLOCOS CERÂMICOS MACIÇOS DE 5X10X20CM (ESPESSURA 10CM) E ARGAMASSA DE ASSENTAMENTO COM PREPARO EM BETONEIRA. AF 05/2020	Alvenarias Diversas	m²	1,0000000	170,34	170,34	
Composição Auxiliar	88309	SINAPI	PEDREIRO COM ENCARGOS COMPLEMENTARES	Livro SINAPI: Cálculos e Parâmetros	H	1,9390000	31,75	61,56	
Composição Auxiliar	88316	SINAPI	SERVENTE COM ENCARGOS COMPLEMENTARES	Livro SINAPI: Cálculos e Parâmetros	H	0,9700000	24,36	23,62	
Composição Auxiliar	87292	SINAPI	ARGAMASSA TRAÇO 1:2:8 (EM VOLUME DE CIMENTO, CAL E AREIA MÉDIA ÚMIDA) PARA EMBOÇO/MASSA ÚNICA/ASSENTAMENTO DE ALVENARIA DE VEDAÇÃO, PREPARO MECÂNICO COM BETONEIRA 400 L. AF_08/2019	Argamassas	m³	0,0280000	994,62	27,84	
Insumo	00007258	SINAPI	TIJOLO CERAMICO MACICO COMUM DE *5 X 10 X 20* CM (L X A X C)	Material	UN	73,4900000	0,78	57,32	
				MO sem LS =>	30,35	LS =>	34,69	MO com LS =>	65,04
				Valor do BDI =>	37,86			Valor com BDI =>	208,20

11.7.2	Código	Banco	Descrição	Tipo	Und	Quant.	Valor Unit	Total
Composição	023419	SBC	LAJE MACICA CONCRETO 1:2,5:4 ESP.8cm-COM ACO/FORMAS	REFORMA E RECONSTRUCAO	m²	1,0000000	222,16	222,16
Insumo	008767	SBC	PEDRA BRITADA #2	Material	m³	0,0325000	350,00	11,37

**DSEI ALTO RIO JURUÁ**  
**CNPJ: 00.394.544/0063-88**

Insumo	000001	SBC	CIMENTO ALTO FORNO CP III 40 NBR 5735	Material	KG	0,4600000	1,15	0,52
Insumo	000344	SBC	ACO CA 50 MEDIO (6,0mm a 25,0mm) (3/16" a 1")	Material	KG	4,4560000	11,10	49,46
Insumo	000400	SBC	ARAME RECOZIDO ISGW #16 (0,032kg/m) (55 AMARRAS/pm3)	Material	KG	0,1090000	16,15	1,76
Insumo	099300	SBC	ARMADOR ou FERREIRO	Mão de Obra	H	0,4900000	23,01	11,27
Insumo	099350	SBC	CARPINTEIRO DE FORMAS	Mão de Obra	H	1,2790000	18,23	23,31
Insumo	099449	SBC	AJUDANTE DE CARPINTEIRO	Mão de Obra	H	1,8120000	16,71	30,28
Insumo	099807	SBC	AJUDANTE DE ARMADOR	Mão de Obra	H	0,4900000	16,71	8,18
Insumo	099323	SBC	AJUDANTE ESPECIALIZADO - CONCRETISTA	Mão de Obra	H	0,6820000	16,71	11,39
Insumo	099322	SBC	CONCRETISTA	Mão de Obra	H	0,4150000	18,23	7,56
Insumo	000002	SBC	AREIA GROSSA FORNECIDA EM SACOS (0,013m3=80 Sacos/m3)	Material	SC	4,1000000	1,97	8,07
Insumo	001350	SBC	PONTALETE 7,5x7,5cm (3x3") PERNA/BARROTE/ESTRONCA	Material	M	3,5000000	8,79	30,76
Insumo	008766	SBC	PEDRA BRITADA #1	Material	m³	0,0325000	348,17	11,31
Insumo	001250	SBC	TABUA TERCEIRA QUALIDADE NAO APARELHADA	Material	M	2,0000000	6,27	12,54
Insumo	001450	SBC	PREGO FERRO GALVANIZADO 16x24 (285 un/kg)	Material	KG	0,2000000	21,90	4,38

MO sem LS => 42,93      LS => 49,06      MO com LS => 91,99  
Valor do BDI => 49,38      Valor com BDI => 271,54

11.7.3	Código	Banco	Descrição	Tipo	Und	Quant.	Valor Unit	Total
Composição	87528	SINAPI	EMBOÇO, EM ARGAMASSA TRAÇO 1:2:8, PREPARO MANUAL, APLICADO MANUALMENTE EM PAREDES INTERNAS DE AMBIENTES COM ÁREA MENOR QUE 5M², E = 17,5MM, COM TALISCAS. AF 03/2024	Massa Única Interna	m²	1,0000000	58,84	58,84
Composição Auxiliar	88316	SINAPI	SERVEnte COM ENCARGOS COMPLEMENTARES	Livro SINAPI: Cálculos e Parâmetros	H	0,2757000	24,36	6,71
Composição Auxiliar	87369	SINAPI	ARGAMASSA TRAÇO 1:2:8 (EM VOLUME DE CIMENTO, CAL E AREIA MÉDIA ÚMIDA) PARA EMBOÇO/MASSA ÚNICA/ASSENTAMENTO DE ALVENARIA DE VEDAÇÃO, PREPARO MANUAL. AF 08/2019	Argamassas	m³	0,0304000	1.139,43	34,63
Composição Auxiliar	88309	SINAPI	PEDREIRO COM ENCARGOS COMPLEMENTARES	Livro SINAPI: Cálculos e Parâmetros	H	0,5514000	31,75	17,50

MO sem LS => 10,97      LS => 12,55      MO com LS => 23,52  
Valor do BDI => 13,08      Valor com BDI => 71,92

11.7.4	Código	Banco	Descrição	Tipo	Und	Quant.	Valor Unit	Total
Composição	056253	SBC	KIT REGULADOR DE GAS P/ 2 BOTOJES P-13 C/ MANOMETRO 1/2"	INSTALACOES HIDRAULICAS -	UN	1,0000000	385,19	385,19
Insumo	099034	SBC	AJUDANTE DE BOMBEIRO OU ENCANADOR	Mão de Obra	H	1,5800000	16,71	26,40
Insumo	034605	SBC	KIT REGULADOR DE GAS 2 BOTOJAO P-13 C/ MANOMETRO SAIDA 1/2"	Material	UN	1,0000000	329,99	329,99
Insumo	099200	SBC	BOMBEIRO OU ENCANADOR	Mão de Obra	H	1,5800000	18,23	28,80

MO sem LS => 25,76      LS => 29,44      MO com LS => 55,20  
Valor do BDI => 85,62      Valor com BDI => 470,81

11.7.5	Código	Banco	Descrição	Tipo	Und	Quant.	Valor Unit	Total
Composição	92690	SINAPI	TUBO DE AÇO PRETO SEM COSTURA, CLASSE MÉDIA, CONEXÃO SOLDADA, DN 20 (3/4"), INSTALADO EM RAMAIS E SUB-RAMAS DE GÁS - FORNECIMENTO E INSTALAÇÃO. AF 10/2020	Instalações de Gás e Incêndio em Aço e Ferro Galvanizado	M	1,0000000	76,45	76,45
Composição Auxiliar	88317	SINAPI	SOLDADOR COM ENCARGOS COMPLEMENTARES	Livro SINAPI: Cálculos e Parâmetros	H	0,1960000	32,47	6,36
Composição Auxiliar	88267	SINAPI	ENCANADOR OU BOMBEIRO HIDRÁULICO COM ENCARGOS COMPLEMENTARES	Livro SINAPI: Cálculos e Parâmetros	H	0,1960000	31,03	6,08

**DSEI ALTO RIO JURUÁ**  
**CNPJ: 00.394.544/0063-88**

Composição Auxiliar Insumo	88248 00021150	SINAPI SINAPI	AUXILIAR DE ENCANADOR OU BOMBEIRO HIDRÁULICO COM ENCARGOS COMPLEMENTARES TUBO ACO CARBONO SEM COSTURA 3/4", E= *2,87 MM, SCHEDULE 40, *1,69 KG/M	Livro SINAPI: Cálculos e Parâmetros Material	H M	0,1960000 1,0390000	25,34 56,84	4,96 59,05	
				MO sem LS =>	6,04	LS =>	6,91	MO com LS =>	12,95
				Valor do BDI =>	16,99	Valor com BDI =>			93,44

11.7.6	Código	Banco	Descrição	Tipo	Und	Quant.	Valor Unit	Total		
Composição	92701	SINAPI	JOELHO 90 GRAUS, EM FERRO GALVANIZADO, CONEXÃO ROSQUEADA, DN 20 (3/4"), INSTALADO EM RAMAIS E SUB-RAMAIS DE GÁS - FORNECIMENTO E INSTALAÇÃO. AF 10/2020	Instalações de Gás e Incêndio em Aço e Ferro Galvanizado	UN	1,0000000	36,09	36,09		
Composição Auxiliar	88248	SINAPI	AUXILIAR DE ENCANADOR OU BOMBEIRO HIDRÁULICO COM ENCARGOS COMPLEMENTARES	Livro SINAPI: Cálculos e Parâmetros	H	0,4450000	25,34	11,27		
Composição Auxiliar	88267	SINAPI	ENCANADOR OU BOMBEIRO HIDRÁULICO COM ENCARGOS COMPLEMENTARES	Livro SINAPI: Cálculos e Parâmetros	H	0,4450000	31,03	13,80		
Insumo	00003456	SINAPI	COTOVELO 90 GRAUS DE FERRO GALVANIZADO, COM ROSCA BSP, DE 3/4"	Material	UN	1,0000000	10,76	10,76		
Insumo	00003148	SINAPI	FITA VEDA ROSCA, EM PTFE, ROLO DE 18 MM X 50 M (L X C)	Material	UN	0,0110000	14,75	0,16		
Insumo	00007307	SINAPI	FUNDO ANTICORROSIVO PARA METAIS FERROSOS (ZARCAO)	Material	L	0,0030000	35,96	0,10		
					MO sem LS =>	8,77	LS =>	10,03	MO com LS =>	18,80
					Valor do BDI =>	8,02			Valor com BDI =>	44,11

11.7.7	Código	Banco	Descrição	Tipo	Und	Quant.	Valor Unit	Total		
Composição	103029	SINAPI	REGISTRO OU REGULADOR DE GÁS DE COZINHA - FORNECIMENTO E INSTALAÇÃO. AF 08/2021	Válvulas e Registros para Sistemas Prediais	UN	1,0000000	32,61	32,61		
Composição Auxiliar	88248	SINAPI	AUXILIAR DE ENCANADOR OU BOMBEIRO HIDRÁULICO COM ENCARGOS COMPLEMENTARES	Livro SINAPI: Cálculos e Parâmetros	H	0,1102000	25,34	2,79		
Composição Auxiliar	88267	SINAPI	ENCANADOR OU BOMBEIRO HIDRÁULICO COM ENCARGOS COMPLEMENTARES	Livro SINAPI: Cálculos e Parâmetros	H	0,1102000	31,03	3,41		
Insumo	00011756	SINAPI	REGISTRO OU REGULADOR DE GAS COZINHA, VAZAO DE 2 KG/H, 2,8 KPA	Material	UN	1,0000000	26,26	26,26		
Insumo	00003148	SINAPI	FITA VEDA ROSCA, EM PTFE, ROLO DE 18 MM X 50 M (L X C)	Material	UN	0,0106000	14,75	0,15		
					MO sem LS =>	2,17	LS =>	2,48	MO com LS =>	4,65
					Valor do BDI =>	7,24	Valor com BDI =>			39,85

11.7.8	Código	Banco	Descrição	Tipo	Und	Quant.	Valor Unit	Total		
Composição	13828	ORSE	Placa indicativa de "PERIGO PROIBIDO FUMAR" em pvc, dim.: 20 x 30 cm	Sinalização Vertical	un	1,0000000	33,69	33,69		
Item	Código	Banco	Descrição	Tipo	Und	Quant.	Valor Unit	Total		
Insumo	12224	ORSE	Placa indicativa de "PERIGO PROIBIDO FUMAR" em pvc, dim.: 20 x 30 cm	Material	Un	1,0000000	33,69	33,69		
Detalhamento de Cálculo ORSE										
Item	Código	Banco	Descrição	Tipo	Und	Quant.	Valor Unit	Total		
Insumo	12224	ORSE	Placa indicativa de "PERIGO PROIBIDO FUMAR" em pvc, dim.: 20 x 30 cm	Material	Un	1,0000000	33,69	33,69		
					MO sem LS =>	0,00	LS =>	0,00	MO com LS =>	0,00
					Valor do BDI =>	7,48		Valor com BDI =>	41,17	

11.7.9	Código	Banco	Descrição	Tipo	Und	Quant.	Valor Unit	Total
Composição	111417	SBC	PORTAO FERRO 3,35x2,45m TB.GALV.2""-TELA FIO 10 MALHA 2""	ESQUADRIAS DE FERRO	m²	1,0000000	1.015,42	1.015,42
Insumo	099230	SBC	SERRALHEIRO	Mão de Obra	H	3,9300000	21,38	84,03

**DSEI ALTO RIO JURUÁ**  
**CNPJ: 00.394.544/0063-88**

Insumo	055816	SBC	PORTAO 2 FOLHAS EM TUBO GALVANIZADO 2" TELA MALHA 2" FIO 10	Material	m²	1,0000000	858,82	858,82	
Insumo	099662	SBC	AJUDANTE DE SERRALHEIRO	Mão de Obra	H	4,3430000	16,71	72,57	
				MO sem LS =>	73,09	LS =>	83,51	MO com LS =>	156,60
				Valor do BDI =>	225,72			Valor com BDI =>	1.241,14

12.1	Código	Banco	Descrição	Tipo	Und	Quant.	Valor Unit	Total	
Composição	210500	SBC	ALUGUEL DE CACAMBA 5m2 48 HORAS COM RETIRADA	LIMPEZA	UN	1,0000000	350,00	350,00	
Insumo	012334	SBC	ALUGUEL DE CACAMBA 48 HORAS 5m3 (PRECO MEDIO)	Material	UN	1,0000000	350,00	350,00	
				MO sem LS =>	0,00	LS =>	0,00	MO com LS =>	0,00
				Valor do BDI =>	77,80			Valor com BDI =>	427,80

12.2	Código	Banco	Descrição	Tipo	Und	Quant.	Valor Unit	Total	
Composição	RF_CS25	Próprio	FORNECIMENTO E INSTALAÇÃO DE PLACA PARA COMUNICAÇÃO VISUAL COM CHAPA GALVANIZADA E FIXAÇÃO COM PARAFUSOS EM PAREDE	Sinalização Vertical Viária	m²	1,0000000	526,83	526,83	
Composição Auxiliar	88316	SINAPI	SERVENTE COM ENCARGOS COMPLEMENTARES	Livro SINAPI: Cálculos e Parâmetros	H	1,1186000	24,36	27,24	
Composição Auxiliar	88262	SINAPI	CARPINTEIRO DE FORMAS COM ENCARGOS COMPLEMENTARES	Livro SINAPI: Cálculos e Parâmetros	H	0,3729000	31,31	11,67	
Insumo	013009	SBC	PARAFUSO EXPANSAO 1/2" x 12cm	Material	UN	8,0000000	10,99	87,92	
Insumo	00004813	SINAPI	PLACA DE OBRA (PARA CONSTRUCAO CIVIL) EM CHAPA GALVANIZADA *N. 22*, ADESIVADA, DE *2,4 X 1,2* M (SEM POSTES PARA FIXACAO)	Material	m²	1,0000000	400,00	400,00	
				MO sem LS =>	12,88	LS =>	14,73	MO com LS =>	27,61
				Valor do BDI =>	117,11			Valor com BDI =>	643,94

12.3	Código	Banco	Descrição	Tipo	Und	Quant.	Valor Unit	Total	
Composição	RF_CS18	Próprio	LIMPEZA FINAL DA OBRA - REFERÊNCIA SINAPI (9537)	SEDI - SERVIÇOS DIVERSOS	m²	1,0000000	3,41	3,41	
Composição Auxiliar	88316	SINAPI	SERVENTE COM ENCARGOS COMPLEMENTARES	Livro SINAPI: Cálculos e Parâmetros	H	0,1400000	24,36	3,41	
				MO sem LS =>	1,09	LS =>	1,25	MO com LS =>	2,34
				Valor do BDI =>	0,75			Valor com BDI =>	4,16

Composições Auxiliares									
	Código	Banco	Descrição	Tipo	Und	Quant.	Valor Unit	Total	
Composição	88238	SINAPI	AJUDANTE DE ARMADOR COM ENCARGOS COMPLEMENTARES	Livro SINAPI: Cálculos e	H	1,0000000	25,87	25,87	
Composição Auxiliar	95308	SINAPI	CURSO DE CAPACITAÇÃO PARA AJUDANTE DE ARMADOR (ENCARGOS COMPLEMENTARES) - HORISTA	Livro SINAPI: Cálculos e Parâmetros	H	1,0000000	0,20	0,20	
Insumo	00043465	SINAPI	FERRAMENTAS - FAMILIA PEDREIRO - HORISTA (ENCARGOS COMPLEMENTARES - COLETADO CAIXA)	Material	H	1,0000000	0,78	0,78	
Insumo	00043489	SINAPI	EPI - FAMILIA PEDREIRO - HORISTA (ENCARGOS COMPLEMENTARES - COLETADO CAIXA)	Material	H	1,0000000	1,31	1,31	
Insumo	00006114	SINAPI	AJUDANTE DE ARMADOR (HORISTA)	Mão de Obra	H	1,0000000	17,97	17,97	
Insumo	00037371	SINAPI	TRANSPORTE - HORISTA (COLETADO CAIXA - ENCARGOS COMPLEMENTARES)	Material	H	1,0000000	0,40	0,40	
Insumo	00037373	SINAPI	SEGURO - HORISTA (COLETADO CAIXA - ENCARGOS COMPLEMENTARES)	Material	H	1,0000000	0,08	0,08	
Insumo	00037370	SINAPI	ALIMENTACAO - HORISTA (COLETADO CAIXA - ENCARGOS COMPLEMENTARES)	Material	H	1,0000000	3,70	3,70	
Insumo	00037372	SINAPI	EXAMES - HORISTA (COLETADO CAIXA - ENCARGOS COMPLEMENTARES)	Material	H	1,0000000	1,43	1,43	
				MO sem LS =>	8,48	LS =>	9,69	MO com LS =>	18,17

**DSEI ALTO RIO JURUÁ**  
**CNPJ: 00.394.544/0063-88**

Valor do BDI => 5,75      Valor com BDI => 31,62

	Código	Banco	Descrição	Tipo	Und	Quant.	Valor Unit	Total
Composição	88239	SINAPI	AJUDANTE DE CARPINTEIRO COM ENCARGOS COMPLEMENTARES	Livro SINAPI: Cálculos e	H	1,0000000	25,71	25,71
Composição Auxiliar	95309	SINAPI	CURSO DE CAPACITAÇÃO PARA AJUDANTE DE CARPINTEIRO (ENCARGOS COMPLEMENTARES) - HORISTA	Livro SINAPI: Cálculos e Parâmetros	H	1,0000000	0,26	0,26
Insumo	00037372	SINAPI	EXAMES - HORISTA (COLETADO CAIXA - ENCARGOS COMPLEMENTARES)	Material	H	1,0000000	1,43	1,43
Insumo	00037370	SINAPI	ALIMENTACAO - HORISTA (COLETADO CAIXA - ENCARGOS COMPLEMENTARES)	Material	H	1,0000000	3,70	3,70
Insumo	00037371	SINAPI	TRANSPORTE - HORISTA (COLETADO CAIXA - ENCARGOS COMPLEMENTARES)	Material	H	1,0000000	0,40	0,40
Insumo	00043483	SINAPI	EPI - FAMILIA CARPINTEIRO DE FORMAS - HORISTA (ENCARGOS COMPLEMENTARES - COLETADO CAIXA)	Material	H	1,0000000	1,43	1,43
Insumo	00006117	SINAPI	CARPINTEIRO AUXILIAR (HORISTA)	Mão de Obra	H	1,0000000	17,97	17,97
Insumo	00037373	SINAPI	SEGURO - HORISTA (COLETADO CAIXA - ENCARGOS COMPLEMENTARES)	Material	H	1,0000000	0,08	0,08
Insumo	00043459	SINAPI	FERRAMENTAS - FAMILIA CARPINTEIRO DE FORMAS - HORISTA (ENCARGOS COMPLEMENTARES - COLETADO CAIXA)	Material	H	1,0000000	0,44	0,44

MO sem LS => 8,50      LS => 9,73      MO com LS => 18,23

Valor do BDI => 5,71      Valor com BDI => 31,42

	Código	Banco	Descrição	Tipo	Und	Quant.	Valor Unit	Total
Composição	88243	SINAPI	AJUDANTE ESPECIALIZADO COM ENCARGOS COMPLEMENTARES	Livro SINAPI: Cálculos e	H	1,0000000	25,37	25,37
Composição Auxiliar	95313	SINAPI	CURSO DE CAPACITAÇÃO PARA AJUDANTE ESPECIALIZADO (ENCARGOS COMPLEMENTARES) - HORISTA	Livro SINAPI: Cálculos e Parâmetros	H	1,0000000	0,20	0,20
Insumo	00037370	SINAPI	ALIMENTACAO - HORISTA (COLETADO CAIXA - ENCARGOS COMPLEMENTARES)	Material	H	1,0000000	3,70	3,70
Insumo	00037372	SINAPI	EXAMES - HORISTA (COLETADO CAIXA - ENCARGOS COMPLEMENTARES)	Material	H	1,0000000	1,43	1,43
Insumo	00000242	SINAPI	AJUDANTE ESPECIALIZADO (HORISTA)	Mão de Obra	H	1,0000000	17,56	17,56
Insumo	00037371	SINAPI	TRANSPORTE - HORISTA (COLETADO CAIXA - ENCARGOS COMPLEMENTARES)	Material	H	1,0000000	0,40	0,40
Insumo	00037373	SINAPI	SEGURO - HORISTA (COLETADO CAIXA - ENCARGOS COMPLEMENTARES)	Material	H	1,0000000	0,08	0,08
Insumo	00043491	SINAPI	EPI - FAMILIA SERVENTE - HORISTA (ENCARGOS COMPLEMENTARES - COLETADO CAIXA)	Material	H	1,0000000	1,39	1,39
Insumo	00043467	SINAPI	FERRAMENTAS - FAMILIA SERVENTE - HORISTA (ENCARGOS COMPLEMENTARES - COLETADO CAIXA)	Material	H	1,0000000	0,61	0,61

MO sem LS => 8,28      LS => 9,48      MO com LS => 17,76

Valor do BDI => 5,63      Valor com BDI => 31,00

	Código	Banco	Descrição	Tipo	Und	Quant.	Valor Unit	Total
Composição	87369	SINAPI	ARGAMASSA TRAÇO 1:2:8 (EM VOLUME DE CIMENTO, CAL E AREIA MÉDIA ÚMIDA) PARA EMBOÇO/MASSA ÚNICA/ASSENTAMENTO DE ALVENARIA DE VEDACÃO. PREPARO MANUAL. AF 08/2019	Argamassas	m³	1,0000000	1.139,43	1.139,43
Composição Auxiliar	88316	SINAPI	SERVENTE COM ENCARGOS COMPLEMENTARES	Livro SINAPI: Cálculos e Parâmetros	H	11,1000000	24,36	270,39
Insumo	00000370	SINAPI	AREIA MEDIA - POSTO JAZIDA/FORNECEDOR (RETIRADO NA JAZIDA, SEM TRANSPORTE)	Material	m³	1,1400000	164,50	187,53
Insumo	00001379	SINAPI	CIMENTO PORTLAND COMPOSTO CP II-32	Material	KG	192,5200000	1,30	250,27
Insumo	00001106	SINAPI	CAL HIDRATADA CH-I PARA ARGAMASSAS	Material	KG	171,1300000	2,52	431,24

MO sem LS => 86,77      LS => 99,15      MO com LS => 185,92

**DSEI ALTO RIO JURUÁ**  
**CNPJ: 00.394.544/0063-88**

Valor do BDI => 253,29

Valor com BDI => 1.392,72

	Código	Banco	Descrição	Tipo	Und	Quant.	Valor Unit	Total
Composição	87292	SINAPI	ARGAMASSA TRAÇO 1:2:8 (EM VOLUME DE CIMENTO, CAL E AREIA MÉDIA ÚMIDA) PARA EMBOÇO/MASSA ÚNICA/ASSENTAMENTO DE ALVENARIA DE VEDAÇÃO, PREPARO MECÂNICO COM BETONEIRA 400 L. AF_08/2019	Argamassas	m³	1,0000000	994,62	994,62
Composição Auxiliar	88830	SINAPI	BETONEIRA CAPACIDADE NOMINAL DE 400 L, CAPACIDADE DE MISTURA 280 L, MOTOR ELÉTRICO TRIFÁSICO POTÊNCIA DE 2 CV, SEM CARREGADOR - CHP DIURNO. AF 05/2023	Custos Horários Produtivo e Improdutivo dos Equipamentos	CHP	1,0500000	2,10	2,20
Composição Auxiliar	88377	SINAPI	OPERADOR DE BETONEIRA ESTACIONÁRIA/MISTURADOR COM ENCARGOS COMPLEMENTARES	Livro SINAPI: Cálculos e Parâmetros	H	4,5000000	23,76	106,92
Composição Auxiliar	88831	SINAPI	BETONEIRA CAPACIDADE NOMINAL DE 400 L, CAPACIDADE DE MISTURA 280 L, MOTOR ELÉTRICO TRIFÁSICO POTÊNCIA DE 2 CV, SEM CARREGADOR - CHI DIURNO. AF 05/2023	Custos Horários Produtivo e Improdutivo dos Equipamentos	CHI	3,4500000	0,39	1,34
Insumo	00000370	SINAPI	AREIA MEDIA - POSTO JAZIDA/FORNECEDOR (RETIRADO NA JAZIDA, SEM TRANSPORTE)	Material	m³	1,1600000	164,50	190,82
Insumo	00001106	SINAPI	CAL HIDRATADA CH-I PARA ARGAMASSAS	Material	KG	174,1000000	2,52	438,73
Insumo	00001379	SINAPI	CIMENTO PORTLAND COMPOSTO CP II-32	Material	KG	195,8600000	1,30	254,61

MO sem LS => 36,22      LS => 41,40      MO com LS => 77,62  
 Valor do BDI => 221,10      Valor com BDI => 1.215,72

	Código	Banco	Descrição	Tipo	Und	Quant.	Valor Unit	Total
Composição	87337	SINAPI	ARGAMASSA TRAÇO 1:2:9 (EM VOLUME DE CIMENTO, CAL E AREIA MÉDIA ÚMIDA) PARA EMBOÇO/MASSA ÚNICA/ASSENTAMENTO DE ALVENARIA DE VEDAÇÃO, PREPARO MECÂNICO COM MISTURADOR DE EIXO HORIZONTAL DE 300 KG. AF 08/2019	Argamassas	m³	1,0000000	931,90	931,90
Composição Auxiliar	88386	SINAPI	MISTURADOR DE ARGAMASSA, EIXO HORIZONTAL, CAPACIDADE DE MISTURA 300 KG, MOTOR ELÉTRICO POTÊNCIA 5 CV - CHP DIURNO. AF 05/2023	Custos Horários Produtivo e Improdutivo dos Equipamentos	CHP	1,1400000	5,38	6,13
Composição Auxiliar	88392	SINAPI	MISTURADOR DE ARGAMASSA, EIXO HORIZONTAL, CAPACIDADE DE MISTURA 300 KG, MOTOR ELÉTRICO POTÊNCIA 5 CV - CHI DIURNO. AF 05/2023	Custos Horários Produtivo e Improdutivo dos Equipamentos	CHI	3,7400000	1,04	3,88
Composição Auxiliar	88377	SINAPI	OPERADOR DE BETONEIRA ESTACIONÁRIA/MISTURADOR COM ENCARGOS COMPLEMENTARES	Livro SINAPI: Cálculos e Parâmetros	H	4,8800000	23,76	115,94
Insumo	00000370	SINAPI	AREIA MEDIA - POSTO JAZIDA/FORNECEDOR (RETIRADO NA JAZIDA, SEM TRANSPORTE)	Material	m³	1,1600000	164,50	190,82
Insumo	00001379	SINAPI	CIMENTO PORTLAND COMPOSTO CP II-32	Material	KG	173,7700000	1,30	225,90
Insumo	00001106	SINAPI	CAL HIDRATADA CH-I PARA ARGAMASSAS	Material	KG	154,4600000	2,52	389,23

MO sem LS => 39,29      LS => 44,89      MO com LS => 84,18  
 Valor do BDI => 207,16      Valor com BDI => 1.139,06

	Código	Banco	Descrição	Tipo	Und	Quant.	Valor Unit	Total
Composição	100475	SINAPI	ARGAMASSA TRAÇO 1:3 (EM VOLUME DE CIMENTO E AREIA MÉDIA ÚMIDA) COM ADIÇÃO DE IMPERMEABILIZANTE, PREPARO MECÂNICO COM BETONEIRA 400 L. AF 08/2019	Argamassas	m³	1,0000000	1.099,59	1.099,59
Composição Auxiliar	88830	SINAPI	BETONEIRA CAPACIDADE NOMINAL DE 400 L, CAPACIDADE DE MISTURA 280 L, MOTOR ELÉTRICO TRIFÁSICO POTÊNCIA DE 2 CV, SEM CARREGADOR - CHP DIURNO. AF 05/2023	Custos Horários Produtivo e Improdutivo dos Equipamentos	CHP	0,8700000	2,10	1,82

**DSEI ALTO RIO JURUÁ**  
**CNPJ: 00.394.544/0063-88**

Composição Auxiliar	88831	SINAPI	BETONEIRA CAPACIDADE NOMINAL DE 400 L, CAPACIDADE DE MISTURA 280 L, MOTOR ELÉTRICO TRIFÁSICO POTÊNCIA DE 2 CV, SEM CARREGADOR - CHI DIURNO. AF 05/2023	Custos Horários Produtivo e Improdutivo dos Equipamentos	CHI	2,8800000	0,39	1,12
Composição Auxiliar	88377	SINAPI	OPERADOR DE BETONEIRA ESTACIONÁRIA/MISTURADOR COM ENCARGOS COMPLEMENTARES	Livro SINAPI: Cálculos e Parâmetros	H	3,7500000	23,76	89,10
Insumo	00000123	SINAPI	ADITIVO IMPERMEABILIZANTE DE PEGA NORMAL PARA ARGAMASSAS E CONCRETOS SEM ARMACAO, LIQUIDO E ISENTO DE CLORETOS	Material	L	19,4400000	10,19	198,09
Insumo	00001379	SINAPI	CIMENTO PORTLAND COMPOSTO CP II-32	Material	KG	486,0000000	1,30	631,80
Insumo	00000370	SINAPI	AREIA MEDIA - POSTO JAZIDA/FORNECEDOR (RETIRADO NA JAZIDA, SEM TRANSPORTE)	Material	m³	1,0800000	164,50	177,66

MO sem LS => 30,18      LS => 34,50      MO com LS => 64,68  
Valor do BDI => 244,43      Valor com BDI => 1.344,02

	Código	Banco	Descrição	Tipo	Und	Quant.	Valor Unit	Total
Composição	88629	SINAPI	ARGAMASSA TRAÇO 1:3 (EM VOLUME DE CIMENTO E AREIA MÉDIA ÚMIDA), PREPARO MANUAL. AF 08/2019	Argamassas	m³	1,0000000	1.012,61	1.012,61
Composição Auxiliar	88316	SINAPI	SERVENTE COM ENCARGOS COMPLEMENTARES	Livro SINAPI: Cálculos e Parâmetros	H	8,5700000	24,36	208,76
Insumo	00000370	SINAPI	AREIA MEDIA - POSTO JAZIDA/FORNECEDOR (RETIRADO NA JAZIDA, SEM TRANSPORTE)	Material	m³	1,0700000	164,50	176,01
Insumo	00001379	SINAPI	CIMENTO PORTLAND COMPOSTO CP II-32	Material	KG	482,9600000	1,30	627,84

MO sem LS => 66,99      LS => 76,55      MO com LS => 143,54  
Valor do BDI => 225,10      Valor com BDI => 1.237,71

	Código	Banco	Descrição	Tipo	Und	Quant.	Valor Unit	Total
Composição	87316	SINAPI	ARGAMASSA TRAÇO 1:4 (EM VOLUME DE CIMENTO E AREIA GROSSA ÚMIDA) PARA CHAPISCO CONVENCIONAL, PREPARO MECÂNICO COM BETONEIRA 400 L. AF 08/2019	Argamassas	m³	1,0000000	730,43	730,43
Composição Auxiliar	88831	SINAPI	BETONEIRA CAPACIDADE NOMINAL DE 400 L, CAPACIDADE DE MISTURA 280 L, MOTOR ELÉTRICO TRIFÁSICO POTÊNCIA DE 2 CV, SEM CARREGADOR - CHI DIURNO. AF 05/2023	Custos Horários Produtivo e Improdutivo dos Equipamentos	CHI	3,5600000	0,39	1,38
Composição Auxiliar	88830	SINAPI	BETONEIRA CAPACIDADE NOMINAL DE 400 L, CAPACIDADE DE MISTURA 280 L, MOTOR ELÉTRICO TRIFÁSICO POTÊNCIA DE 2 CV, SEM CARREGADOR - CHP DIURNO. AF 05/2023	Custos Horários Produtivo e Improdutivo dos Equipamentos	CHP	1,0800000	2,10	2,26
Composição Auxiliar	88377	SINAPI	OPERADOR DE BETONEIRA ESTACIONÁRIA/MISTURADOR COM ENCARGOS COMPLEMENTARES	Livro SINAPI: Cálculos e Parâmetros	H	4,6400000	23,76	110,24
Insumo	00000367	SINAPI	AREIA GROSSA - POSTO JAZIDA/FORNECEDOR (RETIRADO NA JAZIDA, SEM TRANSPORTE)	Material	m³	1,0200000	166,65	169,98
Insumo	00001379	SINAPI	CIMENTO PORTLAND COMPOSTO CP II-32	Material	KG	343,5200000	1,30	446,57

MO sem LS => 37,35      LS => 42,69      MO com LS => 80,04  
Valor do BDI => 162,37      Valor com BDI => 892,80

	Código	Banco	Descrição	Tipo	Und	Quant.	Valor Unit	Total
Composição	88245	SINAPI	ARMADOR COM ENCARGOS COMPLEMENTARES	Livro SINAPI: Cálculos e Parâmetros	H	1,0000000	31,53	31,53
Composição Auxiliar	95314	SINAPI	CURSO DE CAPACITAÇÃO PARA ARMADOR (ENCARGOS COMPLEMENTARES) - HORISTA	Livro SINAPI: Cálculos e Parâmetros	H	1,0000000	0,27	0,27
Insumo	00037373	SINAPI	SEGURO - HORISTA (COLETADO CAIXA - ENCARGOS COMPLEMENTARES)	Material	H	1,0000000	0,08	0,08
Insumo	00037371	SINAPI	TRANSPORTE - HORISTA (COLETADO CAIXA - ENCARGOS COMPLEMENTARES)	Material	H	1,0000000	0,40	0,40

**DSEI ALTO RIO JURUÁ**  
**CNPJ: 00.394.544/0063-88**

Insumo	00037370	SINAPI	ALIMENTACAO - HORISTA (COLETADO CAIXA - ENCARGOS COMPLEMENTARES)	Material	H	1,0000000	3,70	3,70	
Insumo	00037372	SINAPI	EXAMES - HORISTA (COLETADO CAIXA - ENCARGOS COMPLEMENTARES)	Material	H	1,0000000	1,43	1,43	
Insumo	00043465	SINAPI	FERRAMENTAS - FAMILIA PEDREIRO - HORISTA (ENCARGOS COMPLEMENTARES - COLETADO CAIXA)	Material	H	1,0000000	0,78	0,78	
Insumo	00043489	SINAPI	EPI - FAMILIA PEDREIRO - HORISTA (ENCARGOS COMPLEMENTARES - COLETADO CAIXA)	Material	H	1,0000000	1,31	1,31	
Insumo	00000378	SINAPI	ARMADOR (HORISTA)	Mão de Obra	H	1,0000000	23,56	23,56	
				MO sem LS =>	11,12	LS =>	12,71	MO com LS =>	23,83
				Valor do BDI =>	7,00			Valor com BDI =>	38,53

	Código	Banco	Descrição	Tipo	Und	Quant.	Valor Unit	Total	
Composição	92767	SINAPI	ARMAÇÃO DE LAJE DE ESTRUTURA CONVENCIONAL DE CONCRETO ARMADO UTILIZANDO AÇO CA-60 DE 4,2 MM - MONTAGEM. AF 06/2022	Armação para Estruturas de Concreto Armado	KG	1,0000000	18,82	18,82	
Composição Auxiliar	88238	SINAPI	AJUDANTE DE ARMADOR COM ENCARGOS COMPLEMENTARES	Livro SINAPI: Cálculos e Parâmetros	H	0,0172000	25,87	0,44	
Composição Auxiliar	88245	SINAPI	ARMADOR COM ENCARGOS COMPLEMENTARES	Livro SINAPI: Cálculos e Parâmetros	H	0,1055000	31,53	3,32	
Composição Auxiliar	92799	SINAPI	CORTE E DOBRA DE AÇO CA-60, DIÂMETRO DE 4,2 MM. AF_06/2022	Armação para Estruturas de Concreto Armado	KG	1,0000000	13,78	13,78	
Insumo	00043132	SINAPI	ARAME RECOZIDO 16 BWG, D = 1,65 MM (0,016 KG/M) OU 18 BWG, D = 1,25 MM (0,01 KG/M)	Material	KG	0,0250000	26,98	0,67	
Insumo	00039017	SINAPI	ESPACADOR / DISTANCIADOR CIRCULAR COM ENTRADA LATERAL, EM PLASTICO, PARA VERGALHAO *4,2 A 12,5* MM, COBRIMENTO 20 MM	Material	UN	2,8160000	0,22	0,61	
				MO sem LS =>	2,47	LS =>	2,84	MO com LS =>	5,31
				Valor do BDI =>	4,18			Valor com BDI =>	23,00

	Código	Banco	Descrição	Tipo	Und	Quant.	Valor Unit	Total	
Composição	88247	SINAPI	AUXILIAR DE ELETRICISTA COM ENCARGOS COMPLEMENTARES	Livro SINAPI: Cálculos e	H	1,0000000	26,37	26,37	
Composição Auxiliar	95316	SINAPI	CURSO DE CAPACITAÇÃO PARA AUXILIAR DE ELETRICISTA (ENCARGOS COMPLEMENTARES) - HORISTA	Livro SINAPI: Cálculos e Parâmetros	H	1,0000000	0,67	0,67	
Insumo	00043484	SINAPI	EPI - FAMILIA ELETRICISTA - HORISTA (ENCARGOS COMPLEMENTARES - COLETADO CAIXA)	Material	H	1,0000000	1,26	1,26	
Insumo	00037373	SINAPI	SEGURO - HORISTA (COLETADO CAIXA - ENCARGOS COMPLEMENTARES)	Material	H	1,0000000	0,08	0,08	
Insumo	00000247	SINAPI	AJUDANTE DE ELETRICISTA (HORISTA)	Mão de Obra	H	1,0000000	17,97	17,97	
Insumo	00037370	SINAPI	ALIMENTACAO - HORISTA (COLETADO CAIXA - ENCARGOS COMPLEMENTARES)	Material	H	1,0000000	3,70	3,70	
Insumo	00037371	SINAPI	TRANSPORTE - HORISTA (COLETADO CAIXA - ENCARGOS COMPLEMENTARES)	Material	H	1,0000000	0,40	0,40	
Insumo	00037372	SINAPI	EXAMES - HORISTA (COLETADO CAIXA - ENCARGOS COMPLEMENTARES)	Material	H	1,0000000	1,43	1,43	
Insumo	00043460	SINAPI	FERRAMENTAS - FAMILIA ELETRICISTA - HORISTA (ENCARGOS COMPLEMENTARES - COLETADO CAIXA)	Material	H	1,0000000	0,86	0,86	
				MO sem LS =>	8,70	LS =>	9,94	MO com LS =>	18,64
				Valor do BDI =>	5,86			Valor com BDI =>	32,23

	Código	Banco	Descrição	Tipo	Und	Quant.	Valor Unit	Total
Composição	88248	SINAPI	AUXILIAR DE ENCANADOR OU BOMBEIRO HIDRÁULICO COM ENCARGOS COMPLEMENTARES	Livro SINAPI: Cálculos e Parâmetros	H	1,0000000	25,34	25,34

**DSEI ALTO RIO JURUÁ**  
**CNPJ: 00.394.544/0063-88**

Composição Auxiliar	95317	SINAPI	CURSO DE CAPACITAÇÃO PARA AUXILIAR DE ENCANADOR OU BOMBEIRO HIDRÁULICO (ENCARGOS COMPLEMENTARES) - HORISTA	Livro SINAPI: Cálculos e Parâmetros	H	1,0000000	0,32	0,32
Insumo	00043461	SINAPI	FERRAMENTAS - FAMILIA ENCANADOR - HORISTA (ENCARGOS COMPLEMENTARES - COLETADO CAIXA)	Material	H	1,0000000	0,31	0,31
Insumo	00037372	SINAPI	EXAMES - HORISTA (COLETADO CAIXA - ENCARGOS COMPLEMENTARES)	Material	H	1,0000000	1,43	1,43
Insumo	00037371	SINAPI	TRANSPORTE - HORISTA (COLETADO CAIXA - ENCARGOS COMPLEMENTARES)	Material	H	1,0000000	0,40	0,40
Insumo	00037373	SINAPI	SEGURO - HORISTA (COLETADO CAIXA - ENCARGOS COMPLEMENTARES)	Material	H	1,0000000	0,08	0,08
Insumo	00000246	SINAPI	AUXILIAR DE ENCANADOR OU BOMBEIRO HIDRAULICO (HORISTA)	Mão de Obra	H	1,0000000	17,97	17,97
Insumo	00037370	SINAPI	ALIMENTACAO - HORISTA (COLETADO CAIXA - ENCARGOS COMPLEMENTARES)	Material	H	1,0000000	3,70	3,70
Insumo	00043485	SINAPI	EPI - FAMILIA ENCANADOR - HORISTA (ENCARGOS COMPLEMENTARES - COLETADO CAIXA)	Material	H	1,0000000	1,13	1,13

MO sem LS => 8,53      LS => 9,76      MO com LS => 18,29  
 Valor do BDI => 5,63      Valor com BDI => 30,97

	Código	Banco	Descrição	Tipo	Und	Quant.	Valor Unit	Total
Composição	88251	SINAPI	AUXILIAR DE SERRALHEIRO COM ENCARGOS COMPLEMENTARES	Livro SINAPI: Cálculos e	H	1,0000000	25,87	25,87
Composição Auxiliar	95320	SINAPI	CURSO DE CAPACITAÇÃO PARA AUXILIAR DE SERRALHEIRO (ENCARGOS COMPLEMENTARES) - HORISTA	Livro SINAPI: Cálculos e Parâmetros	H	1,0000000	0,20	0,20
Insumo	00043465	SINAPI	FERRAMENTAS - FAMILIA PEDREIRO - HORISTA (ENCARGOS COMPLEMENTARES - COLETADO CAIXA)	Material	H	1,0000000	0,78	0,78
Insumo	00043489	SINAPI	EPI - FAMILIA PEDREIRO - HORISTA (ENCARGOS COMPLEMENTARES - COLETADO CAIXA)	Material	H	1,0000000	1,31	1,31
Insumo	00000252	SINAPI	AJUDANTE DE SERRALHEIRO (HORISTA)	Mão de Obra	H	1,0000000	17,97	17,97
Insumo	00037370	SINAPI	ALIMENTACAO - HORISTA (COLETADO CAIXA - ENCARGOS COMPLEMENTARES)	Material	H	1,0000000	3,70	3,70
Insumo	00037371	SINAPI	TRANSPORTE - HORISTA (COLETADO CAIXA - ENCARGOS COMPLEMENTARES)	Material	H	1,0000000	0,40	0,40
Insumo	00037372	SINAPI	EXAMES - HORISTA (COLETADO CAIXA - ENCARGOS COMPLEMENTARES)	Material	H	1,0000000	1,43	1,43
Insumo	00037373	SINAPI	SEGURO - HORISTA (COLETADO CAIXA - ENCARGOS COMPLEMENTARES)	Material	H	1,0000000	0,08	0,08

MO sem LS => 8,48      LS => 9,69      MO com LS => 18,17  
 Valor do BDI => 5,75      Valor com BDI => 31,62

	Código	Banco	Descrição	Tipo	Und	Quant.	Valor Unit	Total
Composição	88256	SINAPI	AZULEJISTA OU LADRILHEIRO COM ENCARGOS COMPLEMENTARES	Livro SINAPI: Cálculos e	H	1,0000000	31,60	31,60
Composição Auxiliar	95324	SINAPI	CURSO DE CAPACITAÇÃO PARA AZULEJISTA OU LADRILHEIRO (ENCARGOS COMPLEMENTARES) - HORISTA	Livro SINAPI: Cálculos e Parâmetros	H	1,0000000	0,34	0,34
Insumo	00043465	SINAPI	FERRAMENTAS - FAMILIA PEDREIRO - HORISTA (ENCARGOS COMPLEMENTARES - COLETADO CAIXA)	Material	H	1,0000000	0,78	0,78
Insumo	00037372	SINAPI	EXAMES - HORISTA (COLETADO CAIXA - ENCARGOS COMPLEMENTARES)	Material	H	1,0000000	1,43	1,43
Insumo	00043489	SINAPI	EPI - FAMILIA PEDREIRO - HORISTA (ENCARGOS COMPLEMENTARES - COLETADO CAIXA)	Material	H	1,0000000	1,31	1,31
Insumo	00037373	SINAPI	SEGURO - HORISTA (COLETADO CAIXA - ENCARGOS COMPLEMENTARES)	Material	H	1,0000000	0,08	0,08
Insumo	00037371	SINAPI	TRANSPORTE - HORISTA (COLETADO CAIXA - ENCARGOS COMPLEMENTARES)	Material	H	1,0000000	0,40	0,40
Insumo	00004760	SINAPI	AZULEJISTA OU LADRILHEIRO (HORISTA)	Mão de Obra	H	1,0000000	23,56	23,56
Insumo	00037370	SINAPI	ALIMENTACAO - HORISTA (COLETADO CAIXA - ENCARGOS COMPLEMENTARES)	Material	H	1,0000000	3,70	3,70

**DSEI ALTO RIO JURUÁ**  
**CNPJ: 00.394.544/0063-88**

MO sem LS => 11,15      LS => 12,75      MO com LS => 23,90  
 Valor do BDI => 7,02      Valor com BDI => 38,62

	Código	Banco	Descrição	Tipo	Und	Quant.	Valor Unit	Total
Composição	91292	SINAPI	BATENTE PARA PORTA DE MADEIRA, FIXAÇÃO COM ARGAMASSA, PADRÃO POPULAR. FORNECIMENTO E INSTALAÇÃO. AF 12/2019	Esquadrias - Portas	UN	1,00000000	340,22	340,22
Composição Auxiliar	88316	SINAPI	SERVEnte COM ENCARGOS COMPLEMENTARES	Livro SINAPI: Cálculos e Parâmetros	H	0,95700000	24,36	23,31
Composição Auxiliar	91287	SINAPI	BATENTE PARA PORTA DE MADEIRA, PADRÃO POPULAR - FORNECIMENTO E MONTAGEM. AF 12/2019	Esquadrias - Portas	UN	1,00000000	227,83	227,83
Composição Auxiliar	88629	SINAPI	ARGAMASSA TRAÇO 1:3 (EM VOLUME DE CIMENTO E AREIA MÉDIA ÚMIDA), PREPARO MANUAL. AF 08/2019	Argamassas	m³	0,02230000	1.012,61	22,58
Composição Auxiliar	88261	SINAPI	CARPINTEIRO DE ESQUADRIAS COM ENCARGOS COMPLEMENTARES	Livro SINAPI: Cálculos e Parâmetros	H	0,55200000	29,97	16,54
Composição Auxiliar	88309	SINAPI	PEDREIRO COM ENCARGOS COMPLEMENTARES	Livro SINAPI: Cálculos e Parâmetros	H	1,36200000	31,75	43,24
Insumo	00039027	SINAPI	PREGO DE ACO POLIDO COM CABECA 19 X 36 (3 1/4 X 9)	Material	KG	0,20000000	18,73	3,74
Insumo	00007319	SINAPI	TINTA ASFALTICA IMPERMEABILIZANTE DISPERSA EM AGUA, PARA MATERIAIS CIMENTICIOS	Material	L	0,16710000	17,87	2,98

MO sem LS => 69,56      LS => 79,49      MO com LS => 149,05  
 Valor do BDI => 75,63      Valor com BDI => 415,85

	Código	Banco	Descrição	Tipo	Und	Quant.	Valor Unit	Total
Composição	91287	SINAPI	BATENTE PARA PORTA DE MADEIRA, PADRÃO POPULAR - FORNECIMENTO E MONTAGEM. AF 12/2019	Esquadrias - Portas	UN	1,00000000	227,83	227,83
Composição Auxiliar	88316	SINAPI	SERVEnte COM ENCARGOS COMPLEMENTARES	Livro SINAPI: Cálculos e Parâmetros	H	1,37500000	24,36	33,49
Composição Auxiliar	88261	SINAPI	CARPINTEIRO DE ESQUADRIAS COM ENCARGOS COMPLEMENTARES	Livro SINAPI: Cálculos e Parâmetros	H	2,74100000	29,97	82,14
Insumo	00000184	SINAPI	BATENTE / PORTAL / ADUELA / MARCO EM MADEIRA MACICA COM REBAIXO, E = *3* CM, L = *14* CM, PARA PORTAS DE GIRO DE *60 CM A 120* CM X *210* CM, PINUS / EUCALIPTO / VIROLA OU EQUIVALENTE DA REGIAO (NAO INCLUI ALIZARES)	Material	JG	1,00000000	111,48	111,48
Insumo	00005066	SINAPI	PREGO DE ACO POLIDO COM CABECA 12 X 12	Material	KG	0,01100000	24,70	0,27
Insumo	00005075	SINAPI	PREGO DE ACO POLIDO COM CABECA 18 X 30 (2 3/4 X 10)	Material	KG	0,02400000	18,75	0,45

MO sem LS => 39,51      LS => 45,16      MO com LS => 84,67  
 Valor do BDI => 50,64      Valor com BDI => 278,47

	Código	Banco	Descrição	Tipo	Und	Quant.	Valor Unit	Total
Composição	88831	SINAPI	BETONEIRA CAPACIDADE NOMINAL DE 400 L, CAPACIDADE DE MISTURA 280 L, MOTOR ELÉTRICO TRIFÁSICO POTÊNCIA DE 2 CV, SEM CARREGADOR - CHI DIURNO. AF 05/2023	Custos Horários Produtivo e Improdutivo dos Equipamentos	CHI	1,00000000	0,39	0,39
Composição Auxiliar	88827	SINAPI	BETONEIRA CAPACIDADE NOMINAL DE 400 L, CAPACIDADE DE MISTURA 280 L, MOTOR ELÉTRICO TRIFÁSICO POTÊNCIA DE 2 CV, SEM CARREGADOR - JUROS. AF 05/2023	Depreciação, Juros, Impostos e Seguros, Manutenção e Materiais na Operação dos Equipamentos	H	1,00000000	0,07	0,07
Composição Auxiliar	88826	SINAPI	BETONEIRA CAPACIDADE NOMINAL DE 400 L, CAPACIDADE DE MISTURA 280 L, MOTOR ELÉTRICO TRIFÁSICO POTÊNCIA DE 2 CV, SEM CARREGADOR - DEPRECIACÃO. AF 05/2023	Depreciação, Juros, Impostos e Seguros, Manutenção e Materiais na Operação dos Equipamentos	H	1,00000000	0,32	0,32

MO sem LS => 0,00      LS => 0,00      MO com LS => 0,00

**DSEI ALTO RIO JURUÁ**  
**CNPJ: 00.394.544/0063-88**

Valor do BDI => 0,08

Valor com BDI => 0,47

Valor do BDI = 0,46								
	Código	Banco	Descrição	Tipo	Und	Quant.	Valor Unit	Total
Composição	88830	SINAPI	BETONEIRA CAPACIDADE NOMINAL DE 400 L, CAPACIDADE DE MISTURA 280 L, MOTOR ELÉTRICO TRIFÁSICO POTÊNCIA DE 2 CV, SEM CARREGADOR - CHP DIURNO. AF 05/2023	Custos Horários Produtivo e Improdutivo dos Equipamentos	CHP	1,0000000	2,10	2,10
Composição Auxiliar	88829	SINAPI	BETONEIRA CAPACIDADE NOMINAL DE 400 L, CAPACIDADE DE MISTURA 280 L, MOTOR ELÉTRICO TRIFÁSICO POTÊNCIA DE 2 CV, SEM CARREGADOR - MATERIAIS NA OPERAÇÃO. AF 05/2023	Depreciação, Juros, Impostos e Seguros, Manutenção e Materiais na Operação dos Equipamentos	H	1,0000000	1,36	1,36
Composição Auxiliar	88827	SINAPI	BETONEIRA CAPACIDADE NOMINAL DE 400 L, CAPACIDADE DE MISTURA 280 L, MOTOR ELÉTRICO TRIFÁSICO POTÊNCIA DE 2 CV, SEM CARREGADOR - JUROS. AF 05/2023	Depreciação, Juros, Impostos e Seguros, Manutenção e Materiais na Operação dos Equipamentos	H	1,0000000	0,07	0,07
Composição Auxiliar	88828	SINAPI	BETONEIRA CAPACIDADE NOMINAL DE 400 L, CAPACIDADE DE MISTURA 280 L, MOTOR ELÉTRICO TRIFÁSICO POTÊNCIA DE 2 CV, SEM CARREGADOR - MANUTENÇÃO. AF 05/2023	Depreciação, Juros, Impostos e Seguros, Manutenção e Materiais na Operação dos Equipamentos	H	1,0000000	0,35	0,35
Composição Auxiliar	88826	SINAPI	BETONEIRA CAPACIDADE NOMINAL DE 400 L, CAPACIDADE DE MISTURA 280 L, MOTOR ELÉTRICO TRIFÁSICO POTÊNCIA DE 2 CV, SEM CARREGADOR - DEPRECIAÇÃO. AF 05/2023	Depreciação, Juros, Impostos e Seguros, Manutenção e Materiais na Operação dos Equipamentos	H	1,0000000	0,32	0,32
				MO sem LS =>	0,00	LS =>	0,00	MO com LS =>
				Valor do BDI =>	0,46	Valor com BDI =>		

	Código	Banco	Descrição	Tipo	Und	Quant.	Valor Unit	Total	
Composição	88826	SINAPI	BETONEIRA CAPACIDADE NOMINAL DE 400 L, CAPACIDADE DE MISTURA 280 L, MOTOR ELÉTRICO TRIFÁSICO POTÊNCIA DE 2 CV, SEM CARREGADOR - DEPRECIAÇÃO. AF 05/2023	Depreciação, Juros, Impostos e Seguros, Manutenção e Materiais na Operação dos Equipamentos	H	1,0000000	0,32	0,32	
Insumo	00010535	SINAPI	BETONEIRA, CAPACIDADE NOMINAL 400 L, CAPACIDADE DE MISTURA 280 L, MOTOR ELETTRICO TRIFASICO 220/380 V, POTENCIA 2 CV, SEM CARREGADOR	Equipamento para Aquisição Permanente	UN	0,0000640	5.062,94	0,32	
				MO sem LS =>	0,00	LS =>	0,00	MO com LS =>	0,00
				Valor do BDI =>	0,07			Valor com BDI =>	0,39

	Código	Banco	Descrição	Tipo	Und	Quant.	Valor Unit	Total	
Composição	88827	SINAPI	BETONEIRA CAPACIDADE NOMINAL DE 400 L, CAPACIDADE DE MISTURA 280 L, MOTOR ELÉTRICO TRIFÁSICO POTÊNCIA DE 2 CV, SEM CARREGADOR - JUROS. AF 05/2023	Depreciação, Juros, Impostos e Seguros, Manutenção e Materiais na Operação dos Equipamentos	H	1,0000000	0,07	0,07	
Insumo	00010535	SINAPI	BETONEIRA, CAPACIDADE NOMINAL 400 L, CAPACIDADE DE MISTURA 280 L, MOTOR ELETTRICO TRIFASICO 220/380 V, POTENCIA 2 CV, SEM CARREGADOR	Equipamento para Aquisição Permanente	UN	0,0000148	5.062,94	0,07	
				MO sem LS =>	0,00	LS =>	0,00	MO com LS =>	0,00
				Valor do BDI =>	0,01			Valor com BDI =>	0,08

	Código	Banco	Descrição	Tipo	Und	Quant.	Valor Unit	Total	
Composição	88828	SINAPI	BETONEIRA CAPACIDADE NOMINAL DE 400 L, CAPACIDADE DE MISTURA 280 L, MOTOR ELÉTRICO TRIFÁSICO POTÊNCIA DE 2 CV, SEM CARREGADOR - MANUTENÇÃO. AF 05/2023	Depreciação, Juros, Impostos e Seguros, Manutenção e Materiais na Operação dos Equipamentos	H	1,0000000	0,35	0,35	
Insumo	00010535	SINAPI	BETONEIRA, CAPACIDADE NOMINAL 400 L, CAPACIDADE DE MISTURA 280 L, MOTOR ELETTRICO TRIFASICO 220/380 V, POTENCIA 2 CV, SEM CARREGADOR	Equipamento para Aquisição Permanente	UN	0,0000700	5.062,94	0,35	
				MO sem LS ==>	0,00	LS ==>	0,00	MO com LS ==>	0,00

**DSEI ALTO RIO JURUÁ**  
**CNPJ: 00.394.544/0063-88**

Valor do BDI => 0,07

Valor com BDI => 0,42

	Código	Banco	Descrição	Tipo	Und	Quant.	Valor Unit	Total	
Composição	88829	SINAPI	BETONEIRA CAPACIDADE NOMINAL DE 400 L, CAPACIDADE DE MISTURA 280 L, MOTOR ELÉTRICO TRIFÁSICO POTÊNCIA DE 2 CV, SEM CARREGADOR - MATERIAIS NA OPERAÇÃO. AF 05/2023	Depreciação, Juros, Impostos e Seguros, Manutenção e Materiais na Operação dos Equipamentos	H	1,0000000	1,36	1,36	
Insumo	00002705	SINAPI	ENERGIA ELETRICA ATE 2000 KWH INDUSTRIAL, SEM DEMANDA	Franquia	KWH	1,2500000	1,09	1,36	
				MO sem LS =>	0,00	LS =>	0,00	MO com LS =>	0,00
				Valor do BDI =>	0,30			Valor com BDI =>	1,66

	Código	Banco	Descrição	Tipo	Und	Quant.	Valor Unit	Total	
Composição	89226	SINAPI	BETONEIRA CAPACIDADE NOMINAL DE 600 L, CAPACIDADE DE MISTURA 360 L, MOTOR ELÉTRICO TRIFÁSICO POTÊNCIA DE 4 CV, SEM CARREGADOR - CHI DIURNO. AF 05/2023	Custos Horários Produtivo e Improdutivo dos Equipamentos	CHI	1,0000000	1,61	1,61	
Composição Auxiliar	89222	SINAPI	BETONEIRA CAPACIDADE NOMINAL DE 600 L, CAPACIDADE DE MISTURA 360 L, MOTOR ELÉTRICO TRIFÁSICO POTÊNCIA DE 4 CV, SEM CARREGADOR - JUROS. AF 05/2023	Depreciação, Juros, Impostos e Seguros, Manutenção e Materiais na Operação dos Equipamentos	H	1,0000000	0,30	0,30	
Composição Auxiliar	89221	SINAPI	BETONEIRA CAPACIDADE NOMINAL DE 600 L, CAPACIDADE DE MISTURA 360 L, MOTOR ELÉTRICO TRIFÁSICO POTÊNCIA DE 4 CV, SEM CARREGADOR - DEPRECIACÃO. AF 05/2023	Depreciação, Juros, Impostos e Seguros, Manutenção e Materiais na Operação dos Equipamentos	H	1,0000000	1,31	1,31	
				MO sem LS =>	0,00	LS =>	0,00	MO com LS =>	0,00
				Valor do BDI =>	0,35			Valor com BDI =>	1,98

	Código	Banco	Descrição	Tipo	Und	Quant.	Valor Unit	Total	
Composição	89225	SINAPI	BETONEIRA CAPACIDADE NOMINAL DE 600 L, CAPACIDADE DE MISTURA 360 L, MOTOR ELÉTRICO TRIFÁSICO POTÊNCIA DE 4 CV, SEM CARREGADOR - CHP DIURNO. AF 05/2023	Custos Horários Produtivo e Improdutivo dos Equipamentos	CHP	1,0000000	5,77	5,77	
Composição Auxiliar	89223	SINAPI	BETONEIRA CAPACIDADE NOMINAL DE 600 L, CAPACIDADE DE MISTURA 360 L, MOTOR ELÉTRICO TRIFÁSICO POTÊNCIA DE 4 CV, SEM CARREGADOR - MANUTENÇÃO. AF 05/2023	Depreciação, Juros, Impostos e Seguros, Manutenção e Materiais na Operação dos Equipamentos	H	1,0000000	1,44	1,44	
Composição Auxiliar	89224	SINAPI	BETONEIRA CAPACIDADE NOMINAL DE 600 L, CAPACIDADE DE MISTURA 360 L, MOTOR ELÉTRICO TRIFÁSICO POTÊNCIA DE 4 CV, SEM CARREGADOR - MATERIAIS NA OPERAÇÃO. AF 05/2023	Depreciação, Juros, Impostos e Seguros, Manutenção e Materiais na Operação dos Equipamentos	H	1,0000000	2,72	2,72	
Composição Auxiliar	89221	SINAPI	BETONEIRA CAPACIDADE NOMINAL DE 600 L, CAPACIDADE DE MISTURA 360 L, MOTOR ELÉTRICO TRIFÁSICO POTÊNCIA DE 4 CV, SEM CARREGADOR - DEPRECIACÃO. AF 05/2023	Depreciação, Juros, Impostos e Seguros, Manutenção e Materiais na Operação dos Equipamentos	H	1,0000000	1,31	1,31	
Composição Auxiliar	89222	SINAPI	BETONEIRA CAPACIDADE NOMINAL DE 600 L, CAPACIDADE DE MISTURA 360 L, MOTOR ELÉTRICO TRIFÁSICO POTÊNCIA DE 4 CV, SEM CARREGADOR - JUROS. AF 05/2023	Depreciação, Juros, Impostos e Seguros, Manutenção e Materiais na Operação dos Equipamentos	H	1,0000000	0,30	0,30	
				MO sem LS =>	0,00	LS =>	0,00	MO com LS =>	0,00
				Valor do BDI =>	1,28			Valor com BDI =>	7,05

	Código	Banco	Descrição	Tipo	Und	Quant.	Valor Unit	Total
Composição	89221	SINAPI	BETONEIRA CAPACIDADE NOMINAL DE 600 L, CAPACIDADE DE MISTURA 360 L, MOTOR ELÉTRICO TRIFÁSICO POTÊNCIA DE 4 CV, SEM CARREGADOR - DEPRECIACÃO. AF 05/2023	Depreciação, Juros, Impostos e Seguros, Manutenção e Materiais na Operação dos Equipamentos	H	1,0000000	1,31	1,31
Insumo	00036397	SINAPI	BETONEIRA, CAPACIDADE NOMINAL 600 L, CAPACIDADE DE MISTURA 360 L, MOTOR ELETRICO TRIFASICO 220/380V, POTENCIA 4CV, SEM CARREGADOR	Equipamento para Aquisição Permanente	UN	0,0000640	20.595,01	1,31

RUA FORMOSO - FORMOSO - Cruzeiro do Sul / AC  
(68) 9928-5478 / DSEIARJ.SESAI@SAUDE.GOV.BR

**DSEI ALTO RIO JURUÁ**  
**CNPJ: 00.394.544/0063-88**

MO sem LS => 0,00      LS => 0,00      MO com LS => 0,00  
 Valor do BDI => 0,29      Valor com BDI => 1,60

	Código	Banco	Descrição	Tipo	Und	Quant.	Valor Unit	Total
Composição	89222	SINAPI	BETONEIRA CAPACIDADE NOMINAL DE 600 L, CAPACIDADE DE MISTURA 360 L, MOTOR ELÉTRICO TRIFÁSICO POTÊNCIA DE 4 CV, SEM CARREGADOR - JUROS. AF 05/2023	Depreciação, Juros, Impostos e Seguros, Manutenção e Materiais na Operação dos Equipamentos	H	1,00000000	0,30	0,30
Insumo	00036397	SINAPI	BETONEIRA, CAPACIDADE NOMINAL 600 L, CAPACIDADE DE MISTURA 360 L, MOTOR ELETRICO TRIFASICO 220/380V, POTENCIA 4CV, SEM CARREGADOR	Equipamento para Aquisição Permanente	UN	0,0000148	20.595,01	0,30

MO sem LS => 0,00      LS => 0,00      MO com LS => 0,00  
 Valor do BDI => 0,06      Valor com BDI => 0,36

	Código	Banco	Descrição	Tipo	Und	Quant.	Valor Unit	Total
Composição	89223	SINAPI	BETONEIRA CAPACIDADE NOMINAL DE 600 L, CAPACIDADE DE MISTURA 360 L, MOTOR ELÉTRICO TRIFÁSICO POTÊNCIA DE 4 CV, SEM CARREGADOR - MANUTENCÃO. AF 05/2023	Depreciação, Juros, Impostos e Seguros, Manutenção e Materiais na Operação dos Equipamentos	H	1,00000000	1,44	1,44
Insumo	00036397	SINAPI	BETONEIRA, CAPACIDADE NOMINAL 600 L, CAPACIDADE DE MISTURA 360 L, MOTOR ELETRICO TRIFASICO 220/380V, POTENCIA 4CV, SEM CARREGADOR	Equipamento para Aquisição Permanente	UN	0,0000700	20.595,01	1,44

MO sem LS => 0,00      LS => 0,00      MO com LS => 0,00  
 Valor do BDI => 0,32      Valor com BDI => 1,76

	Código	Banco	Descrição	Tipo	Und	Quant.	Valor Unit	Total
Composição	89224	SINAPI	BETONEIRA CAPACIDADE NOMINAL DE 600 L, CAPACIDADE DE MISTURA 360 L, MOTOR ELÉTRICO TRIFÁSICO POTÊNCIA DE 4 CV, SEM CARREGADOR - MATERIAIS NA OPERAÇÃO. AF 05/2023	Depreciação, Juros, Impostos e Seguros, Manutenção e Materiais na Operação dos Equipamentos	H	1,00000000	2,72	2,72
Insumo	00002705	SINAPI	ENERGIA ELETRICA ATE 2000 KWH INDUSTRIAL, SEM DEMANDA	Franquia	KWH	2,50000000	1,09	2,72

MO sem LS => 0,00      LS => 0,00      MO com LS => 0,00  
 Valor do BDI => 0,60      Valor com BDI => 3,32

	Código	Banco	Descrição	Tipo	Und	Quant.	Valor Unit	Total
Composição	88260	SINAPI	CALCETEIRO COM ENCARGOS COMPLEMENTARES	Livro SINAPI: Cálculos e	H	1,00000000	29,27	29,27
Composição Auxiliar	95328	SINAPI	CURSO DE CAPACITAÇÃO PARA CALCETEIRO (ENCARGOS COMPLEMENTARES) - HORISTA	Livro SINAPI: Cálculos e Parâmetros	H	1,00000000	0,24	0,24
Insumo	00043489	SINAPI	EPI - FAMILIA PEDREIRO - HORISTA (ENCARGOS COMPLEMENTARES - COLETADO CAIXA)	Material	H	1,00000000	1,31	1,31
Insumo	00004759	SINAPI	CALCETEIRO / RASTELEIRO (HORISTA)	Mão de Obra	H	1,00000000	21,33	21,33
Insumo	00037373	SINAPI	SEGURO - HORISTA (COLETADO CAIXA - ENCARGOS COMPLEMENTARES)	Material	H	1,00000000	0,08	0,08
Insumo	00037370	SINAPI	ALIMENTACAO - HORISTA (COLETADO CAIXA - ENCARGOS COMPLEMENTARES)	Material	H	1,00000000	3,70	3,70
Insumo	00037371	SINAPI	TRANSPORTE - HORISTA (COLETADO CAIXA - ENCARGOS COMPLEMENTARES)	Material	H	1,00000000	0,40	0,40
Insumo	00043465	SINAPI	FERRAMENTAS - FAMILIA PEDREIRO - HORISTA (ENCARGOS COMPLEMENTARES - COLETADO CAIXA)	Material	H	1,00000000	0,78	0,78
Insumo	00037372	SINAPI	EXAMES - HORISTA (COLETADO CAIXA - ENCARGOS COMPLEMENTARES)	Material	H	1,00000000	1,43	1,43

MO sem LS => 10,06      LS => 11,51      MO com LS => 21,57  
 Valor do BDI => 6,50      Valor com BDI => 35,77

**DSEI ALTO RIO JURUÁ**  
**CNPJ: 00.394.544/0063-88**

	Código	Banco	Descrição	Tipo	Und	Quant.	Valor Unit	Total
Composição	88261	SINAPI	CARPINTEIRO DE ESQUADRIAS COM ENCARGOS COMPLEMENTARES	Livro SINAPI: Cálculos e	H	1,0000000	29,97	29,97
Composição Auxiliar	95329	SINAPI	CURSO DE CAPACITAÇÃO PARA CARPINTEIRO DE ESQUADRIA (ENCARGOS COMPLEMENTARES) - HORISTA	Livro SINAPI: Cálculos e Parâmetros	H	1,0000000	0,32	0,32
Insumo	00043483	SINAPI	EPI - FAMILIA CARPINTEIRO DE FORMAS - HORISTA (ENCARGOS COMPLEMENTARES - COLETADO CAIXA)	Material	H	1,0000000	1,43	1,43
Insumo	00037370	SINAPI	ALIMENTACAO - HORISTA (COLETADO CAIXA - ENCARGOS COMPLEMENTARES)	Material	H	1,0000000	3,70	3,70
Insumo	00037373	SINAPI	SEGURO - HORISTA (COLETADO CAIXA - ENCARGOS COMPLEMENTARES)	Material	H	1,0000000	0,08	0,08
Insumo	00001214	SINAPI	CARPINTEIRO DE ESQUADRIAS (HORISTA)	Mão de Obra	H	1,0000000	22,17	22,17
Insumo	00037371	SINAPI	TRANSPORTE - HORISTA (COLETADO CAIXA - ENCARGOS COMPLEMENTARES)	Material	H	1,0000000	0,40	0,40
Insumo	00043459	SINAPI	FERRAMENTAS - FAMILIA CARPINTEIRO DE FORMAS - HORISTA (ENCARGOS COMPLEMENTARES - COLETADO CAIXA)	Material	H	1,0000000	0,44	0,44
Insumo	00037372	SINAPI	EXAMES - HORISTA (COLETADO CAIXA - ENCARGOS COMPLEMENTARES)	Material	H	1,0000000	1,43	1,43

MO sem LS => 10,49      LS => 12,00      MO com LS => 22,49  
Valor do BDI => 6,66      Valor com BDI => 36,63

	Código	Banco	Descrição	Tipo	Und	Quant.	Valor Unit	Total
Composição	88262	SINAPI	CARPINTEIRO DE FORMAS COM ENCARGOS COMPLEMENTARES	Livro SINAPI: Cálculos e	H	1,0000000	31,31	31,31
Composição Auxiliar	95330	SINAPI	CURSO DE CAPACITAÇÃO PARA CARPINTEIRO DE FÔRMAS (ENCARGOS COMPLEMENTARES) - HORISTA	Livro SINAPI: Cálculos e Parâmetros	H	1,0000000	0,27	0,27
Insumo	00001213	SINAPI	CARPINTEIRO DE FORMAS PARA CONCRETO (HORISTA)	Mão de Obra	H	1,0000000	23,56	23,56
Insumo	00043459	SINAPI	FERRAMENTAS - FAMILIA CARPINTEIRO DE FORMAS - HORISTA (ENCARGOS COMPLEMENTARES - COLETADO CAIXA)	Material	H	1,0000000	0,44	0,44
Insumo	00037372	SINAPI	EXAMES - HORISTA (COLETADO CAIXA - ENCARGOS COMPLEMENTARES)	Material	H	1,0000000	1,43	1,43
Insumo	00043483	SINAPI	EPI - FAMILIA CARPINTEIRO DE FORMAS - HORISTA (ENCARGOS COMPLEMENTARES - COLETADO CAIXA)	Material	H	1,0000000	1,43	1,43
Insumo	00037370	SINAPI	ALIMENTACAO - HORISTA (COLETADO CAIXA - ENCARGOS COMPLEMENTARES)	Material	H	1,0000000	3,70	3,70
Insumo	00037373	SINAPI	SEGURO - HORISTA (COLETADO CAIXA - ENCARGOS COMPLEMENTARES)	Material	H	1,0000000	0,08	0,08
Insumo	00037371	SINAPI	TRANSPORTE - HORISTA (COLETADO CAIXA - ENCARGOS COMPLEMENTARES)	Material	H	1,0000000	0,40	0,40

MO sem LS => 11,12      LS => 12,71      MO com LS => 23,83  
Valor do BDI => 6,96      Valor com BDI => 38,27

	Código	Banco	Descrição	Tipo	Und	Quant.	Valor Unit	Total
Composição	90466	SINAPI	CHUMBAMENTO LINEAR EM ALVENARIA PARA RAMAIS/DISTRIBUIÇÃO DE INSTALAÇÕES HIDRÁULICAS COM DIÂMETROS MENORES OU IGUAIS A 40 MM. AF 09/2023	Rasgos e Fixações	M	1,0000000	18,58	18,58
Composição Auxiliar	88248	SINAPI	AUXILIAR DE ENCANADOR OU BOMBEIRO HIDRÁULICO COM ENCARGOS COMPLEMENTARES	Livro SINAPI: Cálculos e Parâmetros	H	0,0830000	25,34	2,10
Composição Auxiliar	88267	SINAPI	ENCANADOR OU BOMBEIRO HIDRÁULICO COM ENCARGOS COMPLEMENTARES	Livro SINAPI: Cálculos e Parâmetros	H	0,3650000	31,03	11,32
Composição Auxiliar	88629	SINAPI	ARGAMASSA TRAÇO 1:3 (EM VOLUME DE CIMENTO E AREIA MÉDIA ÚMIDA), PREPARO MANUAL. AF 08/2019	Argamassas	m³	0,0051000	1.012,61	5,16

MO sem LS => 5,12      LS => 5,87      MO com LS => 10,99  
Valor do BDI => 4,13      Valor com BDI => 22,71

**DSEI ALTO RIO JURUÁ**  
**CNPJ: 00.394.544/0063-88**

	Código	Banco	Descrição	Tipo	Und	Quant.	Valor Unit	Total	
Composição	91534	SINAPI	COMPACTADOR DE SOLOS DE PERCUSSÃO (SOQUETE) COM MOTOR A GASOLINA 4 TEMPOS, POTÊNCIA 4 CV - CHI DIURNO. AF 08/2015	Custos Horários Produtivo e Improdutivo dos Equipamentos	CHI	1,00000000	37,28	37,28	
Composição Auxiliar	88297	SINAPI	OPERADOR DE MÁQUINAS E EQUIPAMENTOS COM ENCARGOS COMPLEMENTARES	Livro SINAPI: Cálculos e Parâmetros	H	1,00000000	36,12	36,12	
Composição Auxiliar	91529	SINAPI	COMPACTADOR DE SOLOS DE PERCUSSÃO (SOQUETE) COM MOTOR A GASOLINA 4 TEMPOS, POTÊNCIA 4 CV - DEPRECIAÇÃO. AF 08/2015	Depreciação, Juros, Impostos e Seguros, Manutenção e Materiais na	H	1,00000000	0,92	0,92	
Composição Auxiliar	91530	SINAPI	COMPACTADOR DE SOLOS DE PERCUSSÃO (SOQUETE) COM MOTOR A GASOLINA 4 TEMPOS, POTÊNCIA 4 CV - JUROS. AF 08/2015	Depreciação, Juros, Impostos e Seguros, Manutenção e Materiais na	H	1,00000000	0,24	0,24	
				MO sem LS =>	13,82	LS =>	15,79	MO com LS =>	29,61
				Valor do BDI =>	8,28			Valor com BDI =>	45,56
	Código	Banco	Descrição	Tipo	Und	Quant.	Valor Unit	Total	
Composição	91533	SINAPI	COMPACTADOR DE SOLOS DE PERCUSSÃO (SOQUETE) COM MOTOR A GASOLINA 4 TEMPOS, POTÊNCIA 4 CV - CHP DIURNO. AF 08/2015	Custos Horários Produtivo e Improdutivo dos Equipamentos	CHP	1,00000000	46,08	46,08	
Composição Auxiliar	91529	SINAPI	COMPACTADOR DE SOLOS DE PERCUSSÃO (SOQUETE) COM MOTOR A GASOLINA 4 TEMPOS, POTÊNCIA 4 CV - DEPRECIAÇÃO. AF 08/2015	Depreciação, Juros, Impostos e Seguros, Manutenção e Materiais na	H	1,00000000	0,92	0,92	
Composição Auxiliar	88297	SINAPI	OPERADOR DE MÁQUINAS E EQUIPAMENTOS COM ENCARGOS COMPLEMENTARES	Livro SINAPI: Cálculos e Parâmetros	H	1,00000000	36,12	36,12	
Composição Auxiliar	91532	SINAPI	COMPACTADOR DE SOLOS DE PERCUSSÃO (SOQUETE) COM MOTOR A GASOLINA 4 TEMPOS, POTÊNCIA 4 CV - MATERIAIS NA OPERAÇÃO. AF 08/2015	Depreciação, Juros, Impostos e Seguros, Manutenção e Materiais na Operação dos Equipamentos	H	1,00000000	7,65	7,65	
Composição Auxiliar	91530	SINAPI	COMPACTADOR DE SOLOS DE PERCUSSÃO (SOQUETE) COM MOTOR A GASOLINA 4 TEMPOS, POTÊNCIA 4 CV - JUROS. AF 08/2015	Depreciação, Juros, Impostos e Seguros, Manutenção e Materiais na	H	1,00000000	0,24	0,24	
Composição Auxiliar	91531	SINAPI	COMPACTADOR DE SOLOS DE PERCUSSÃO (SOQUETE) COM MOTOR A GASOLINA 4 TEMPOS, POTÊNCIA 4 CV - MANUTENÇÃO. AF 08/2015	Depreciação, Juros, Impostos e Seguros, Manutenção e Materiais na	H	1,00000000	1,15	1,15	
				MO sem LS =>	13,82	LS =>	15,79	MO com LS =>	29,61
				Valor do BDI =>	10,24			Valor com BDI =>	56,32
	Código	Banco	Descrição	Tipo	Und	Quant.	Valor Unit	Total	
Composição	91529	SINAPI	COMPACTADOR DE SOLOS DE PERCUSSÃO (SOQUETE) COM MOTOR A GASOLINA 4 TEMPOS, POTÊNCIA 4 CV - DEPRECIAÇÃO. AF 08/2015	Depreciação, Juros, Impostos e Seguros, Manutenção e Materiais na	H	1,00000000	0,92	0,92	
Insumo	00013458	SINAPI	COMPACTADOR DE SOLOS DE PERCURSAO (SOQUETE) COM MOTOR A GASOLINA 4 TEMPOS DE 4 HP (4 CV)	Equipamento para Aquisição Permanente	UN	0,0000533	17.335,43	0,92	
				MO sem LS =>	0,00	LS =>	0,00	MO com LS =>	0,00
				Valor do BDI =>	0,20			Valor com BDI =>	1,12
	Código	Banco	Descrição	Tipo	Und	Quant.	Valor Unit	Total	
Composição	91530	SINAPI	COMPACTADOR DE SOLOS DE PERCUSSÃO (SOQUETE) COM MOTOR A GASOLINA 4 TEMPOS, POTÊNCIA 4 CV - JUROS. AF 08/2015	Depreciação, Juros, Impostos e Seguros, Manutenção e Materiais na	H	1,00000000	0,24	0,24	
Insumo	00013458	SINAPI	COMPACTADOR DE SOLOS DE PERCURSAO (SOQUETE) COM MOTOR A GASOLINA 4 TEMPOS DE 4 HP (4 CV)	Equipamento para Aquisição Permanente	UN	0,0000143	17.335,43	0,24	
				MO sem LS =>	0,00	LS =>	0,00	MO com LS =>	0,00
				Valor do BDI =>	0,05			Valor com BDI =>	0,29
	Código	Banco	Descrição	Tipo	Und	Quant.	Valor Unit	Total	
Composição	91531	SINAPI	COMPACTADOR DE SOLOS DE PERCUSSÃO (SOQUETE) COM MOTOR A GASOLINA 4 TEMPOS, POTÊNCIA 4 CV - MANUTENÇÃO. AF 08/2015	Depreciação, Juros, Impostos e Seguros, Manutenção e Materiais na	H	1,00000000	1,15	1,15	

**DSEI ALTO RIO JURUÁ**  
**CNPJ: 00.394.544/0063-88**

Insumo	00013458	SINAPI	COMPACTADOR DE SOLOS DE PERCURSAO (SOQUETE) COM MOTOR A GASOLINA 4 TEMPOS DE 4 HP (4 CV)	Equipamento para Aquisição Permanente	UN	0,0000667	17.335,43	1,15	
				MO sem LS =>	0,00	LS =>	0,00	MO com LS =>	0,00
				Valor do BDI =>	0,25			Valor com BDI =>	1,40

	Código	Banco	Descrição	Tipo	Und	Quant.	Valor Unit	Total		
Composição	91532	SINAPI	COMPACTADOR DE SOLOS DE PERCUSSÃO (SOQUETE) COM MOTOR A GASOLINA 4 TEMPOS, POTÊNCIA 4 CV - MATERIAIS NA OPERAÇÃO. AF 08/2015	Depreciação, Juros, Impostos e Seguros, Manutenção e Materiais na Operação dos Equipamentos	H	1,0000000	7,65	7,65		
Insumo	00004222	SINAPI	GASOLINA COMUM	Material	L	1,0300000	7,43	7,65		
				MO sem LS =>	0,00	LS =>	0,00	MO com LS =>	0,00	
				Valor do BDI =>	1,70				Valor com BDI =>	9,35

	Código	Banco	Descrição	Tipo	Und	Quant.	Valor Unit	Total	
Composição	90965	SINAPI	COMPRESSOR DE AR REBOCÁVEL, VAZÃO 89 PCM, PRESSÃO EFETIVA DE TRABALHO 102 PSI, MOTOR DIESEL, POTÊNCIA 20 CV - CHI DIURNO. AF 06/2015	Custos Horários Produtivo e Improdutivo dos Equipamentos	CHI	1,00000000	8,90	8,90	
Composição Auxiliar	90960	SINAPI	COMPRESSOR DE AR REBOCÁVEL, VAZÃO 89 PCM, PRESSÃO EFETIVA DE TRABALHO 102 PSI, MOTOR DIESEL, POTÊNCIA 20 CV - DEPRECIAÇÃO. AF 06/2015	Depreciação, Juros, Impostos e Seguros, Manutenção e Materiais na Operação dos Equipamentos	H	1,00000000	7,02	7,02	
Composição Auxiliar	90961	SINAPI	COMPRESSOR DE AR REBOCÁVEL, VAZÃO 89 PCM, PRESSÃO EFETIVA DE TRABALHO 102 PSI, MOTOR DIESEL, POTÊNCIA 20 CV - JUROS. AF_06/2015	Depreciação, Juros, Impostos e Seguros, Manutenção e Materiais na Operação dos Equipamentos	H	1,00000000	1,88	1,88	
				MO sem LS =>	0,00	LS =>	0,00	MO com LS =>	0,00
				Valor do BDI =>	1,97			Valor com BDI =>	10,87

	Código	Banco	Descrição	Tipo	Und	Quant.	Valor Unit	Total	
Composição	90964	SINAPI	COMPRESSOR DE AR REBOCÁVEL, VAZÃO 89 PCM, PRESSÃO EFETIVA DE TRABALHO 102 PSI, MOTOR DIESEL, POTÊNCIA 20 CV - CHP DIURNO. AF 06/2015	Custos Horários Produtivo e Improdutivo dos Equipamentos	CHP	1,00000000	36,29	36,29	
Composição Auxiliar	90963	SINAPI	COMPRESSOR DE AR REBOCÁVEL, VAZÃO 89 PCM, PRESSÃO EFETIVA DE TRABALHO 102 PSI, MOTOR DIESEL, POTÊNCIA 20 CV - MATERIAIS NA OPERAÇÃO. AF 06/2015	Depreciação, Juros, Impostos e Seguros, Manutenção e Materiais na Operação dos Equipamentos	H	1,00000000	18,60	18,60	
Composição Auxiliar	90961	SINAPI	COMPRESSOR DE AR REBOCÁVEL, VAZÃO 89 PCM, PRESSÃO EFETIVA DE TRABALHO 102 PSI, MOTOR DIESEL, POTÊNCIA 20 CV - JUROS. AF_06/2015	Depreciação, Juros, Impostos e Seguros, Manutenção e Materiais na Operação dos Equipamentos	H	1,00000000	1,88	1,88	
Composição Auxiliar	90962	SINAPI	COMPRESSOR DE AR REBOCÁVEL, VAZÃO 89 PCM, PRESSÃO EFETIVA DE TRABALHO 102 PSI, MOTOR DIESEL, POTÊNCIA 20 CV - MANUTENÇÃO. AF 06/2015	Depreciação, Juros, Impostos e Seguros, Manutenção e Materiais na Operação dos Equipamentos	H	1,00000000	8,79	8,79	
Composição Auxiliar	90960	SINAPI	COMPRESSOR DE AR REBOCÁVEL, VAZÃO 89 PCM, PRESSÃO EFETIVA DE TRABALHO 102 PSI, MOTOR DIESEL, POTÊNCIA 20 CV - DEPRECIAÇÃO. AF 06/2015	Depreciação, Juros, Impostos e Seguros, Manutenção e Materiais na Operação dos Equipamentos	H	1,00000000	7,02	7,02	
				MO sem LS =>	0,00	LS =>	0,00	MO com LS =>	0,00
				Valor do BDI =>	8,06			Valor com BDI =>	44,35

	Código	Banco	Descrição	Tipo	Und	Quant.	Valor Unit	Total
Composição	90960	SINAPI	COMPRESSOR DE AR REBOCÁVEL, VAZÃO 89 PCM, PRESSÃO EFETIVA DE TRABALHO 102 PSI, MOTOR DIESEL, POTÊNCIA 20 CV - DEPRECIAÇÃO. AF 06/2015	Depreciação, Juros, Impostos e Seguros, Manutenção e Materiais na Operação dos Equipamentos	H	1,00000000	7,02	7,02

**DSEI ALTO RIO JURUÁ**  
**CNPJ: 00.394.544/0063-88**

Insumo	00013803	SINAPI	COMPRESSOR DE AR REBOCAVEL, VAZAO 89 PCM, PRESSAO EFETIVA DE TRABALHO *102* PSI, MOTOR DIESEL, POTENCIA *20* CV	Equipamento para Aquisição Permanente	UN	0,0000533	131.850,00	7,02	
				MO sem LS =>	0,00	LS =>	0,00	MO com LS =>	0,00
				Valor do BDI =>	1,56			Valor com BDI =>	8,58

Valor com BDI									0,00
	Código	Banco	Descrição	Tipo	Und	Quant.	Valor Unit	Total	
Composição	90961	SINAPI	COMPRESSOR DE AR REBOCÁVEL, VAZÃO 89 PCM, PRESSÃO EFETIVA DE TRABALHO 102 PSI, MOTOR DIESEL, POTÊNCIA 20 CV - JUROS. AF_06/2015	Depreciação, Juros, Impostos e Seguros, Manutenção e Materiais na Operação dos Equipamentos	H	1,00000000	1,88	1,88	
Insumo	00013803	SINAPI	COMPRESSOR DE AR REBOCAVEL, VAZAO 89 PCM, PRESSAO EFETIVA DE TRABALHO *102* PSI, MOTOR DIESEL, POTENCIA *20* CV	Equipamento para Aquisição Permanente	UN	0,0000143	131.850,00	1,88	
				MO sem LS =>	0,00	LS =>	0,00	MO com LS =>	0,00
				Valor do BDI =>	0.41			Valor com BDI =>	2,29

	Código	Banco	Descrição	Tipo	Und	Quant.	Valor Unit	Total	
Composição	90962	SINAPI	COMPRESSOR DE AR REBOCÁVEL, VAZÃO 89 PCM, PRESSÃO EFETIVA DE TRABALHO 102 PSI, MOTOR DIESEL, POTÊNCIA 20 CV - MANUTENÇÃO. AF_06/2015	Depreciação, Juros, Impostos e Seguros, Manutenção e Materiais na Operação dos Equipamentos	H	1,00000000	8,79	8,79	
Insumo	00013803	SINAPI	COMPRESSOR DE AR REBOCAVEL, VAZAO 89 PCM, PRESSAO EFETIVA DE TRABALHO *102* PSI, MOTOR DIESEL, POTENCIA *20* CV	Equipamento para Aquisição Permanente	UN	0,0000667	131.850,00	8,79	
				MO sem LS =>	0,00	LS =>	0,00	MO com LS =>	0,00
				Valor do BDI =>	1.95			Valor com BDI =>	10.74

Tabela de Composição									
	Código	Banco	Descrição	Tipo	Und	Quant.	Valor Unit	Total	
Composição	90963	SINAPI	COMPRESSOR DE AR REBOCÁVEL, VAZÃO 89 PCM, PRESSÃO EFETIVA DE TRABALHO 102 PSI, MOTOR DIESEL, POTÊNCIA 20 CV - MATERIAIS NA OPERAÇÃO. AF_06/2015	Depreciação, Juros, Impostos e Seguros, Manutenção e Materiais na Operação dos Equipamentos	H	1,00000000	18,60	18,60	
Insumo	00004221	SINAPI	OLEO DIESEL COMBUSTIVEL COMUM METROPOLITANO S-10 OU S-500	Material	L	2,50000000	7,44	18,60	
				MO sem LS =>	0,00	LS =>	0,00	MO com LS =>	0,00
				Valor do BDI =>	4,13			Valor com BDI =>	22,73

	Código	Banco	Descrição	Tipo	Und	Quant.	Valor Unit	Total
Composição	94970	SINAPI	CONCRETO FCK = 20MPA, TRAÇO 1:2,7:3 (EM MASSA SECA DE CIMENTO/ AREIA MÉDIA/ BRITA 1) - PREPARO MECÂNICO COM BETONEIRA 600 L. AF_05/2021	Produção de Concreto	m³	1,00000000	838,17	838,17
Composição Auxiliar	89225	SINAPI	BETONEIRA CAPACIDADE NOMINAL DE 600 L, CAPACIDADE DE MISTURA 360 L, MOTOR ELÉTRICO TRIFÁSICO POTÊNCIA DE 4 CV, SEM CARREGADOR - CHP DIURNO. AF_05/2023	Custos Horários Produtivo e Improdutivo dos Equipamentos	CHP	0,6572000	5,77	3,79
Composição Auxiliar	88316	SINAPI	SERVENTE COM ENCARGOS COMPLEMENTARES	Livro SINAPI: Cálculos e Parâmetros	H	2,0267000	24,36	49,37
Composição Auxiliar	88377	SINAPI	OPERADOR DE BETONEIRA ESTACIONÁRIA/MISTURADOR COM ENCARGOS COMPLEMENTARES	Livro SINAPI: Cálculos e Parâmetros	H	1,2768000	23,76	30,33
Composição Auxiliar	89226	SINAPI	BETONEIRA CAPACIDADE NOMINAL DE 600 L, CAPACIDADE DE MISTURA 360 L, MOTOR ELÉTRICO TRIFÁSICO POTÊNCIA DE 4 CV, SEM CARREGADOR - CHI DIURNO. AF_05/2023	Custos Horários Produtivo e Improdutivo dos Equipamentos	CHI	0,6197000	1,61	0,99
Insumo	00000370	SINAPI	AREIA MEDIA - POSTO JAZIDA/FORNECEDOR (RETIRADO NA JAZIDA, SEM TRANSPORTE)	Material	m³	0,7609000	164,50	125,16
Insumo	00004721	SINAPI	PEDRA BRITADA N. 1 (9,5 A 19 MM) POSTO PEDREIRA/FORNECEDOR, SEM FRETE	Material	m³	0,5912000	348,17	205,83

**DSEI ALTO RIO JURUÁ**  
**CNPJ: 00.394.544/0063-88**

Insumo	00001379	SINAPI	CIMENTO PORTLAND COMPOSTO CP II-32	Material	KG	325,1589000	1,30	422,70	
				MO sem LS =>	26,11	LS =>	29,85	MO com LS =>	55,96
				Valor do BDI =>	186,32			Valor com BDI =>	1.024,49

	Código	Banco	Descrição	Tipo	Und	Quant.	Valor Unit	Total
Composição	94971	SINAPI	CONCRETO FCK = 25MPA, TRAÇO 1:2,3:2,7 (EM MASSA SECA DE CIMENTO/ AREIA MÉDIA/ BRITA 1) - PREPARO MECÂNICO COM BETONEIRA 600 L. AF 05/2021	Produção de Concreto	m³	1,0000000	884,60	884,60
Composição Auxiliar	89226	SINAPI	BETONEIRA CAPACIDADE NOMINAL DE 600 L, CAPACIDADE DE MISTURA 360 L, MOTOR ELÉTRICO TRIFÁSICO POTÊNCIA DE 4 CV, SEM CARREGADOR - CHI DIURNO. AF 05/2023	Custos Horários Produtivo e Improdutivo dos Equipamentos	CHI	0,6067000	1,61	0,97
Composição Auxiliar	88316	SINAPI	SERVENTE COM ENCARGOS COMPLEMENTARES	Livro SINAPI: Cálculos e Parâmetros	H	1,9792000	24,36	48,21
Composição Auxiliar	88377	SINAPI	OPERADOR DE BETONEIRA ESTACIONÁRIA/MISTURADOR COM ENCARGOS COMPLEMENTARES	Livro SINAPI: Cálculos e Parâmetros	H	1,2501000	23,76	29,70
Composição Auxiliar	89225	SINAPI	BETONEIRA CAPACIDADE NOMINAL DE 600 L, CAPACIDADE DE MISTURA 360 L, MOTOR ELÉTRICO TRIFÁSICO POTÊNCIA DE 4 CV, SEM CARREGADOR - CHP DIURNO. AF 05/2023	Custos Horários Produtivo e Improdutivo dos Equipamentos	CHP	0,6434000	5,77	3,71
Insumo	00001379	SINAPI	CIMENTO PORTLAND COMPOSTO CP II-32	Material	KG	364,9433000	1,30	474,42
Insumo	00004721	SINAPI	PEDRA BRITADA N. 1 (9,5 A 19 MM) POSTO PEDREIRA/FORNECEDOR, SEM FRETE	Material	m³	0,5972000	348,17	207,92
Insumo	00000370	SINAPI	AREIA MEDIA - POSTO JAZIDA/FORNECEDOR (RETIRADO NA JAZIDA, SEM TRANSPORTE)	Material	m³	0,7275000	164,50	119,67
				MO sem LS =>	25,53	LS =>	29,18	MO com LS =>
				Valor do BDI =>	196,64			Valor com BDI =>
								54,71
								1.081,24

	Código	Banco	Descrição	Tipo	Und	Quant.	Valor Unit	Total	
Composição	91285	SINAPI	CORTADORA DE PISO COM MOTOR 4 TEMPOS A GASOLINA, POTÊNCIA DE 13 HP, COM DISCO DE CORTE DIAMANTADO SEGMENTADO PARA CONCRETO, DIÂMETRO DE 350 MM, FURO DE 1" (14 X 1") - CHI DIURNO. AF 08/2015	Custos Horários Produtivo e Improdutivo dos Equipamentos	CHI	1,0000000	0,50	0,50	
Composição Auxiliar	91280	SINAPI	CORTADORA DE PISO COM MOTOR 4 TEMPOS A GASOLINA, POTÊNCIA DE 13 HP, COM DISCO DE CORTE DIAMANTADO SEGMENTADO PARA CONCRETO, DIÂMETRO DE 350 MM, FURO DE 1" (14 X 1") - JUROS. AF 08/2015	Depreciação, Juros, Impostos e Seguros, Manutenção e Materiais na Operação dos Equipamentos	H	1,0000000	0,09	0,09	
Composição Auxiliar	91279	SINAPI	CORTADORA DE PISO COM MOTOR 4 TEMPOS A GASOLINA, POTÊNCIA DE 13 HP, COM DISCO DE CORTE DIAMANTADO SEGMENTADO PARA CONCRETO, DIÂMETRO DE 350 MM, FURO DE 1" (14 X 1") - DEPRECIÇÃO. AF 08/2015	Depreciação, Juros, Impostos e Seguros, Manutenção e Materiais na Operação dos Equipamentos	H	1,0000000	0,41	0,41	
				MO sem LS =>	0,00	LS =>	0,00	MO com LS =>	0,00
				Valor do BDI =>	0,11			Valor com BDI =>	0,61

	Código	Banco	Descrição	Tipo	Und	Quant.	Valor Unit	Total
Composição	91283	SINAPI	CORTADORA DE PISO COM MOTOR 4 TEMPOS A GASOLINA, POTÊNCIA DE 13 HP, COM DISCO DE CORTE DIAMANTADO SEGMENTADO PARA CONCRETO, DIÂMETRO DE 350 MM, FURO DE 1" (14 X 1") - CHP DIURNO. AF 08/2015	Custos Horários Produtivo e Improdutivo dos Equipamentos	CHP	1,0000000	11,78	11,78

**DSEI ALTO RIO JURUÁ**  
**CNPJ: 00.394.544/0063-88**

Composição Auxiliar	91281	SINAPI	CORTADORA DE PISO COM MOTOR 4 TEMPOS A GASOLINA, POTÊNCIA DE 13 HP, COM DISCO DE CORTE DIAMANTADO SEGMENTADO PARA CONCRETO, DIÂMETRO DE 350 MM, FURO DE 1" (14 X 1") - MANUTENÇÃO. AF 08/2015	Depreciação, Juros, Impostos e Seguros, Manutenção e Materiais na Operação dos Equipamentos	H	1,00000000	0,51	0,51
Composição Auxiliar	91279	SINAPI	CORTADORA DE PISO COM MOTOR 4 TEMPOS A GASOLINA, POTÊNCIA DE 13 HP, COM DISCO DE CORTE DIAMANTADO SEGMENTADO PARA CONCRETO, DIÂMETRO DE 350 MM, FURO DE 1" (14 X 1") - DEPRECIAÇÃO. AF 08/2015	Depreciação, Juros, Impostos e Seguros, Manutenção e Materiais na Operação dos Equipamentos	H	1,00000000	0,41	0,41
Composição Auxiliar	91280	SINAPI	CORTADORA DE PISO COM MOTOR 4 TEMPOS A GASOLINA, POTÊNCIA DE 13 HP, COM DISCO DE CORTE DIAMANTADO SEGMENTADO PARA CONCRETO, DIÂMETRO DE 350 MM, FURO DE 1" (14 X 1") - JUROS. AF 08/2015	Depreciação, Juros, Impostos e Seguros, Manutenção e Materiais na Operação dos Equipamentos	H	1,00000000	0,09	0,09
Composição Auxiliar	91282	SINAPI	CORTADORA DE PISO COM MOTOR 4 TEMPOS A GASOLINA, POTÊNCIA DE 13 HP, COM DISCO DE CORTE DIAMANTADO SEGMENTADO PARA CONCRETO, DIÂMETRO DE 350 MM, FURO DE 1" (14 X 1") - MATERIAIS NA OPERAÇÃO. AF 08/2015	Depreciação, Juros, Impostos e Seguros, Manutenção e Materiais na Operação dos Equipamentos	H	1,00000000	10,77	10,77

MO sem LS => 0,00      LS => 0,00      MO com LS => 0,00  
Valor do BDI => 2,61      Valor com BDI => 14,39

	Código	Banco	Descrição	Tipo	Und	Quant.	Valor Unit	Total
Composição	91279	SINAPI	CORTADORA DE PISO COM MOTOR 4 TEMPOS A GASOLINA, POTÊNCIA DE 13 HP, COM DISCO DE CORTE DIAMANTADO SEGMENTADO PARA CONCRETO, DIÂMETRO DE 350 MM, FURO DE 1" (14 X 1") - DEPRECIAÇÃO. AF 08/2015	Depreciação, Juros, Impostos e Seguros, Manutenção e Materiais na Operação dos Equipamentos	H	1,00000000	0,41	0,41
Insumo	00013887	SINAPI	DISCO DE CORTE DIAMANTADO SEGMENTADO PARA CONCRETO/ASFALTO, DIAMETRO DE *350* MM, FURO DE 25,40 MM	Material	UN	0,0000640	331,69	0,02
Insumo	00011280	SINAPI	CORTADEIRA DE PISO DE CONCRETO E ASFALTO, PARA DISCO PADRAO DE DIAMETRO 350 MM (14") OU 450 MM (18"), MOTOR A GASOLINA, POTENCIA 13 HP, SEM DISCO	Equipamento para Aquisição Permanente	UN	0,0000640	6.220,54	0,39

MO sem LS => 0,00      LS => 0,00      MO com LS => 0,00  
Valor do BDI => 0,09      Valor com BDI => 0,50

	Código	Banco	Descrição	Tipo	Und	Quant.	Valor Unit	Total
Composição	91280	SINAPI	CORTADORA DE PISO COM MOTOR 4 TEMPOS A GASOLINA, POTÊNCIA DE 13 HP, COM DISCO DE CORTE DIAMANTADO SEGMENTADO PARA CONCRETO, DIÂMETRO DE 350 MM, FURO DE 1" (14 X 1") - JUROS. AF 08/2015	Depreciação, Juros, Impostos e Seguros, Manutenção e Materiais na Operação dos Equipamentos	H	1,00000000	0,09	0,09
Insumo	00011280	SINAPI	CORTADEIRA DE PISO DE CONCRETO E ASFALTO, PARA DISCO PADRAO DE DIAMETRO 350 MM (14") OU 450 MM (18"), MOTOR A GASOLINA, POTENCIA 13 HP, SEM DISCO	Equipamento para Aquisição Permanente	UN	0,0000148	6.220,54	0,09

MO sem LS => 0,00      LS => 0,00      MO com LS => 0,00  
Valor do BDI => 0,02      Valor com BDI => 0,11

	Código	Banco	Descrição	Tipo	Und	Quant.	Valor Unit	Total
Composição	91281	SINAPI	CORTADORA DE PISO COM MOTOR 4 TEMPOS A GASOLINA, POTÊNCIA DE 13 HP, COM DISCO DE CORTE DIAMANTADO SEGMENTADO PARA CONCRETO, DIÂMETRO DE 350 MM, FURO DE 1" (14 X 1") - MANUTENÇÃO. AF 08/2015	Depreciação, Juros, Impostos e Seguros, Manutenção e Materiais na Operação dos Equipamentos	H	1,00000000	0,51	0,51

**DSEI ALTO RIO JURUÁ**  
**CNPJ: 00.394.544/0063-88**

Insumo	00011280	SINAPI	CORTADEIRA DE PISO DE CONCRETO E ASFALTO, PARA DISCO PADRAO DE DIAMETRO 350 MM (14") OU 450 MM (18"), MOTOR A GASOLINA, POTENCIA 13 HP. SEM DISCO	Equipamento para Aquisição Permanente	UN	0,0000800	6.220,54	0,49
Insumo	00013887	SINAPI	DISCO DE CORTE DIAMANTADO SEGMENTADO PARA CONCRETO/ASFALTO, DIAMETRO DE *350* MM, FURO DE 25,40 MM	Material	UN	0,0000800	331,69	0,02

MO sem LS => 0,00      LS => 0,00      MO com LS => 0,00  
Valor do BDI => 0,11      Valor com BDI => 0,62

	Código	Banco	Descrição	Tipo	Und	Quant.	Valor Unit	Total
Composição	91282	SINAPI	CORTADORA DE PISO COM MOTOR 4 TEMPOS A GASOLINA, POTÊNCIA DE 13 HP, COM DISCO DE CORTE DIAMANTADO SEGMENTADO PARA CONCRETO, DIÂMETRO DE 350 MM, FURO DE 1" (14 X 1") - MATERIAIS NA OPERAÇÃO. AF 08/2015	Depreciação, Juros, Impostos e Seguros, Manutenção e Materiais na Operação dos Equipamentos	H	1,00000000	10,77	10,77
Insumo	00004222	SINAPI	GASOLINA COMUM	Material	L	1,45000000	7,43	10,77

MO sem LS => 0,00      LS => 0,00      MO com LS => 0,00  
Valor do BDI => 2,39      Valor com BDI => 13,16

	Código	Banco	Descrição	Tipo	Und	Quant.	Valor Unit	Total
Composição	92803	SINAPI	CORTE E DOBRA DE AÇO CA-50, DIÂMETRO DE 10,0 MM. AF_06/2022	Armação para Estruturas de	KG	1,00000000	11,75	11,75
Composição Auxiliar	88238	SINAPI	AJUDANTE DE ARMADOR COM ENCARGOS COMPLEMENTARES	Livro SINAPI: Cálculos e Parâmetros	H	0,0014000	25,87	0,03
Composição Auxiliar	88245	SINAPI	ARMADOR COM ENCARGOS COMPLEMENTARES	Livro SINAPI: Cálculos e Parâmetros	H	0,0088000	31,53	0,27
Insumo	00000034	SINAPI	ACO CA-50, 10,0 MM, VERGALHAO	Material	KG	1,11000000	10,32	11,45

MO sem LS => 0,10      LS => 0,12      MO com LS => 0,22  
Valor do BDI => 2,61      Valor com BDI => 14,36

	Código	Banco	Descrição	Tipo	Und	Quant.	Valor Unit	Total
Composição	92799	SINAPI	CORTE E DOBRA DE AÇO CA-60, DIÂMETRO DE 4,2 MM. AF_06/2022	Armação para Estruturas de	KG	1,00000000	13,78	13,78
Composição Auxiliar	88245	SINAPI	ARMADOR COM ENCARGOS COMPLEMENTARES	Livro SINAPI: Cálculos e Parâmetros	H	0,0933000	31,53	2,94
Composição Auxiliar	88238	SINAPI	AJUDANTE DE ARMADOR COM ENCARGOS COMPLEMENTARES	Livro SINAPI: Cálculos e Parâmetros	H	0,0152000	25,87	0,39
Insumo	00043059	SINAPI	ACO CA-60, 4,2 MM, OU 5,0 MM, OU 6,0 MM, OU 7,0 MM, VERGALHAO	Material	KG	1,07000000	9,77	10,45

MO sem LS => 1,16      LS => 1,33      MO com LS => 2,49  
Valor do BDI => 3,06      Valor com BDI => 16,84

	Código	Banco	Descrição	Tipo	Und	Quant.	Valor Unit	Total
Composição	92800	SINAPI	CORTE E DOBRA DE AÇO CA-60, DIÂMETRO DE 5,0 MM. AF_06/2022	Armação para Estruturas de	KG	1,00000000	12,52	12,52
Composição Auxiliar	88245	SINAPI	ARMADOR COM ENCARGOS COMPLEMENTARES	Livro SINAPI: Cálculos e Parâmetros	H	0,0581000	31,53	1,83
Composição Auxiliar	88238	SINAPI	AJUDANTE DE ARMADOR COM ENCARGOS COMPLEMENTARES	Livro SINAPI: Cálculos e Parâmetros	H	0,0095000	25,87	0,24
Insumo	00043059	SINAPI	ACO CA-60, 4,2 MM, OU 5,0 MM, OU 6,0 MM, OU 7,0 MM, VERGALHAO	Material	KG	1,07000000	9,77	10,45

MO sem LS => 0,72      LS => 0,83      MO com LS => 1,55  
Valor do BDI => 2,78      Valor com BDI => 15,30

	Código	Banco	Descrição	Tipo	Und	Quant.	Valor Unit	Total
--	--------	-------	-----------	------	-----	--------	------------	-------

**DSEI ALTO RIO JURUÁ**  
**CNPJ: 00.394.544/0063-88**

Composição	86900	SINAPI	CUBA DE EMBUTIR RETANGULAR DE AÇO INOXIDÁVEL, 46 X 30 X 12 CM - FORNECIMENTO E INSTALAÇÃO. AF 01/2020	Louças e Metais	UN	1,0000000	247,89	247,89
Composição Auxiliar	88274	SINAPI	MARMORISTA/GRANITEIRO COM ENCARGOS COMPLEMENTARES	Livro SINAPI: Cálculos e Parâmetros	H	0,4774000	31,60	15,08
Composição Auxiliar	88316	SINAPI	SERVEnte COM ENCARGOS COMPLEMENTARES	Livro SINAPI: Cálculos e Parâmetros	H	0,1504000	24,36	3,66
Insumo	00004823	SINAPI	MASSA PLASTICA PARA MARMORE/GRANITO	Material	KG	0,2974000	34,99	10,40
Insumo	00001743	SINAPI	CUBA AÇO INOX (AISI 304) DE EMBUTIR COM VALVULA 3 1/2", DE *46 X 30 X 12* CM	Material	UN	1,0000000	218,75	218,75

MO sem LS => 6,49      LS => 7,42      MO com LS => 13,91  
Valor do BDI => 55,10      Valor com BDI => 302,99

	Código	Banco	Descrição	Tipo	Und	Quant.	Valor Unit	Total
Composição	95308	SINAPI	CURSO DE CAPACITAÇÃO PARA AJUDANTE DE ARMADOR (ENCARGOS COMPLEMENTARES) - HORISTA	Livro SINAPI: Cálculos e Parâmetros	H	1,0000000	0,20	0,20
Insumo	00006114	SINAPI	AJUDANTE DE ARMADOR (HORISTA)	Mão de Obra	H	0,0115400	17,97	0,20

MO sem LS => 0,09      LS => 0,11      MO com LS => 0,20  
Valor do BDI => 0,04      Valor com BDI => 0,24

	Código	Banco	Descrição	Tipo	Und	Quant.	Valor Unit	Total
Composição	95309	SINAPI	CURSO DE CAPACITAÇÃO PARA AJUDANTE DE CARPINTEIRO (ENCARGOS COMPLEMENTARES) - HORISTA	Livro SINAPI: Cálculos e Parâmetros	H	1,0000000	0,26	0,26
Insumo	00006117	SINAPI	CARPINTEIRO AUXILIAR (HORISTA)	Mão de Obra	H	0,0147600	17,97	0,26

MO sem LS => 0,12      LS => 0,14      MO com LS => 0,26  
Valor do BDI => 0,05      Valor com BDI => 0,31

	Código	Banco	Descrição	Tipo	Und	Quant.	Valor Unit	Total
Composição	95313	SINAPI	CURSO DE CAPACITAÇÃO PARA AJUDANTE ESPECIALIZADO (ENCARGOS COMPLEMENTARES) - HORISTA	Livro SINAPI: Cálculos e Parâmetros	H	1,0000000	0,20	0,20
Insumo	00000242	SINAPI	AJUDANTE ESPECIALIZADO (HORISTA)	Mão de Obra	H	0,0115400	17,56	0,20

MO sem LS => 0,09      LS => 0,11      MO com LS => 0,20  
Valor do BDI => 0,04      Valor com BDI => 0,24

	Código	Banco	Descrição	Tipo	Und	Quant.	Valor Unit	Total
Composição	95314	SINAPI	CURSO DE CAPACITAÇÃO PARA ARMADOR (ENCARGOS COMPLEMENTARES) - HORISTA	Livro SINAPI: Cálculos e Parâmetros	H	1,0000000	0,27	0,27
Insumo	00000378	SINAPI	ARMADOR (HORISTA)	Mão de Obra	H	0,0115400	23,56	0,27

MO sem LS => 0,12      LS => 0,15      MO com LS => 0,27  
Valor do BDI => 0,06      Valor com BDI => 0,33

	Código	Banco	Descrição	Tipo	Und	Quant.	Valor Unit	Total
Composição	95316	SINAPI	CURSO DE CAPACITAÇÃO PARA AUXILIAR DE ELETRICISTA (ENCARGOS COMPLEMENTARES) - HORISTA	Livro SINAPI: Cálculos e Parâmetros	H	1,0000000	0,67	0,67
Insumo	00000247	SINAPI	AJUDANTE DE ELETRICISTA (HORISTA)	Mão de Obra	H	0,0373200	17,97	0,67

MO sem LS => 0,31      LS => 0,36      MO com LS => 0,67  
Valor do BDI => 0,14      Valor com BDI => 0,81

**DSEI ALTO RIO JURUÁ**  
**CNPJ: 00.394.544/0063-88**

	Código	Banco	Descrição	Tipo	Und	Quant.	Valor Unit	Total		
Composição	95317	SINAPI	CURSO DE CAPACITAÇÃO PARA AUXILIAR DE ENCANADOR OU BOMBEIRO HIDRÁULICO (ENCARGOS COMPLEMENTARES) - HORISTA	Livro SINAPI: Cálculos e Parâmetros	H	1,00000000	0,32	0,32		
Insumo	00000246	SINAPI	AUXILIAR DE ENCANADOR OU BOMBEIRO HIDRAULICO (HORISTA)	Mão de Obra	H	0,0179800	17,97	0,32		
					MO sem LS =>	0,14	LS =>	0,18	MO com LS =>	0,32
					Valor do BDI =>	0,07			Valor com BDI =>	0,39
	Código	Banco	Descrição	Tipo	Und	Quant.	Valor Unit	Total		
Composição	95320	SINAPI	CURSO DE CAPACITAÇÃO PARA AUXILIAR DE SERRALHEIRO (ENCARGOS COMPLEMENTARES) - HORISTA	Livro SINAPI: Cálculos e Parâmetros	H	1,00000000	0,20	0,20		
Insumo	00000252	SINAPI	AJUDANTE DE SERRALHEIRO (HORISTA)	Mão de Obra	H	0,0115400	17,97	0,20		
					MO sem LS =>	0,09	LS =>	0,11	MO com LS =>	0,20
					Valor do BDI =>	0,04			Valor com BDI =>	0,24
	Código	Banco	Descrição	Tipo	Und	Quant.	Valor Unit	Total		
Composição	95324	SINAPI	CURSO DE CAPACITAÇÃO PARA AZULEJISTA OU LADRILHEIRO (ENCARGOS COMPLEMENTARES) - HORISTA	Livro SINAPI: Cálculos e Parâmetros	H	1,00000000	0,34	0,34		
Insumo	00004760	SINAPI	AZULEJISTA OU LADRILHEIRO (HORISTA)	Mão de Obra	H	0,0147600	23,56	0,34		
					MO sem LS =>	0,15	LS =>	0,19	MO com LS =>	0,34
					Valor do BDI =>	0,07			Valor com BDI =>	0,41
	Código	Banco	Descrição	Tipo	Und	Quant.	Valor Unit	Total		
Composição	95328	SINAPI	CURSO DE CAPACITAÇÃO PARA CALCETEIRO (ENCARGOS COMPLEMENTARES) - HORISTA	Livro SINAPI: Cálculos e Parâmetros	H	1,00000000	0,24	0,24		
Insumo	00004759	SINAPI	CALCETEIRO / RASTELEIRO (HORISTA)	Mão de Obra	H	0,0115400	21,33	0,24		
					MO sem LS =>	0,11	LS =>	0,13	MO com LS =>	0,24
					Valor do BDI =>	0,05			Valor com BDI =>	0,29
	Código	Banco	Descrição	Tipo	Und	Quant.	Valor Unit	Total		
Composição	95329	SINAPI	CURSO DE CAPACITAÇÃO PARA CARPINTEIRO DE ESQUADRIA (ENCARGOS COMPLEMENTARES) - HORISTA	Livro SINAPI: Cálculos e Parâmetros	H	1,00000000	0,32	0,32		
Insumo	00001214	SINAPI	CARPINTEIRO DE ESQUADRIAS (HORISTA)	Mão de Obra	H	0,0147600	22,17	0,32		
					MO sem LS =>	0,14	LS =>	0,18	MO com LS =>	0,32
					Valor do BDI =>	0,07			Valor com BDI =>	0,39
	Código	Banco	Descrição	Tipo	Und	Quant.	Valor Unit	Total		
Composição	95330	SINAPI	CURSO DE CAPACITAÇÃO PARA CARPINTEIRO DE FÔRMAS (ENCARGOS COMPLEMENTARES) - HORISTA	Livro SINAPI: Cálculos e Parâmetros	H	1,00000000	0,27	0,27		
Insumo	00001213	SINAPI	CARPINTEIRO DE FORMAS PARA CONCRETO (HORISTA)	Mão de Obra	H	0,0115400	23,56	0,27		
					MO sem LS =>	0,12	LS =>	0,15	MO com LS =>	0,27
					Valor do BDI =>	0,06			Valor com BDI =>	0,33
	Código	Banco	Descrição	Tipo	Und	Quant.	Valor Unit	Total		
Composição	95332	SINAPI	CURSO DE CAPACITAÇÃO PARA ELETRICISTA (ENCARGOS COMPLEMENTARES) - HORISTA	Livro SINAPI: Cálculos e Parâmetros	H	1,00000000	0,87	0,87		
Insumo	00002436	SINAPI	ELETRICISTA (HORISTA)	Mão de Obra	H	0,0373200	23,56	0,87		
					MO sem LS =>	0,40	LS =>	0,47	MO com LS =>	0,87

**DSEI ALTO RIO JURUÁ**  
**CNPJ: 00.394.544/0063-88**

					Valor do BDI =>	0,19			Valor com BDI =>	1,06
	Código	Banco	Descrição	Tipo	Und	Quant.	Valor Unit	Total		
Composição	95335	SINAPI	CURSO DE CAPACITAÇÃO PARA ENCANADOR OU BOMBEIRO HIDRÁULICO (ENCARGOS COMPLEMENTARES) - HORISTA	Livro SINAPI: Cálculos e Parâmetros	H	1,0000000	0,42	0,42		
Insumo	00002696	SINAPI	ENCANADOR OU BOMBEIRO HIDRAULICO (HORISTA)	Mão de Obra	H	0,0179800	23,56	0,42		
					MO sem LS =>	0,19	LS =>	0,23	MO com LS =>	0,42
					Valor do BDI =>	0,09			Valor com BDI =>	0,51
	Código	Banco	Descrição	Tipo	Und	Quant.	Valor Unit	Total		
Composição	95401	SINAPI	CURSO DE CAPACITAÇÃO PARA ENCARREGADO GERAL (ENCARGOS COMPLEMENTARES) - HORISTA	Livro SINAPI: Cálculos e Parâmetros	H	1,0000000	0,77	0,77		
Insumo	00004083	SINAPI	ENCARREGADO GERAL DE OBRAS (HORISTA)	Mão de Obra	H	0,0212000	36,50	0,77		
					MO sem LS =>	0,35	LS =>	0,42	MO com LS =>	0,77
					Valor do BDI =>	0,17			Valor com BDI =>	0,94
	Código	Banco	Descrição	Tipo	Und	Quant.	Valor Unit	Total		
Composição	95402	SINAPI	CURSO DE CAPACITAÇÃO PARA ENGENHEIRO CIVIL DE OBRA JÚNIOR (ENCARGOS COMPLEMENTARES) - HORISTA	Livro SINAPI: Cálculos e Parâmetros	H	1,0000000	1,85	1,85		
Insumo	00002706	SINAPI	ENGENHEIRO CIVIL DE OBRA JUNIOR (HORISTA)	Mão de Obra	H	0,0147600	125,65	1,85		
					MO sem LS =>	0,86	LS =>	0,99	MO com LS =>	1,85
					Valor do BDI =>	0,41			Valor com BDI =>	2,26
	Código	Banco	Descrição	Tipo	Und	Quant.	Valor Unit	Total		
Composição	95341	SINAPI	CURSO DE CAPACITAÇÃO PARA MARMORISTA/GRANITEIRO (ENCARGOS COMPLEMENTARES) - HORISTA	Livro SINAPI: Cálculos e Parâmetros	H	1,0000000	0,34	0,34		
Insumo	00004755	SINAPI	MARMORISTA / GRANITEIRO (HORISTA)	Mão de Obra	H	0,0147600	23,56	0,34		
					MO sem LS =>	0,15	LS =>	0,19	MO com LS =>	0,34
					Valor do BDI =>	0,07			Valor com BDI =>	0,41
	Código	Banco	Descrição	Tipo	Und	Quant.	Valor Unit	Total		
Composição	100298	SINAPI	CURSO DE CAPACITAÇÃO PARA MECÂNICO DE REFRIGERAÇÃO (ENCARGOS COMPLEMENTARES) - HORISTA	Livro SINAPI: Cálculos e Parâmetros	H	1,0000000	0,67	0,67		
Insumo	00034794	SINAPI	MECANICO DE REFRIGERACAO (HORISTA)	Mão de Obra	H	0,0276500	24,36	0,67		
					MO sem LS =>	0,31	LS =>	0,36	MO com LS =>	0,67
					Valor do BDI =>	0,14			Valor com BDI =>	0,81
	Código	Banco	Descrição	Tipo	Und	Quant.	Valor Unit	Total		
Composição	95344	SINAPI	CURSO DE CAPACITAÇÃO PARA MONTADOR DE ESTRUTURA METÁLICA (ENCARGOS COMPLEMENTARES) - HORISTA	Livro SINAPI: Cálculos e Parâmetros	H	1,0000000	0,25	0,25		
Insumo	00044497	SINAPI	MONTADOR DE ESTRUTURAS METALICAS HORISTA	Mão de Obra	H	0,0115400	22,11	0,25		
					MO sem LS =>	0,11	LS =>	0,14	MO com LS =>	0,25
					Valor do BDI =>	0,05			Valor com BDI =>	0,30
	Código	Banco	Descrição	Tipo	Und	Quant.	Valor Unit	Total		
Composição	95351	SINAPI	CURSO DE CAPACITAÇÃO PARA MOTORISTA OPERADOR DE MUNCK (ENCARGOS COMPLEMENTARES) - HORISTA	Livro SINAPI: Cálculos e Parâmetros	H	1,0000000	0,32	0,32		

**DSEI ALTO RIO JURUÁ**  
**CNPJ: 00.394.544/0063-88**

Insumo	00004096	SINAPI	MOTORISTA OPERADOR DE CAMINHAO COM MUNCK (HORISTA)	Mão de Obra	H	0,0163700	19,64	0,32	
				MO sem LS =>	0,14	LS =>	0,18	MO com LS =>	0,32
				Valor do BDI =>	0,07			Valor com BDI =>	0,39

	Código	Banco	Descrição	Tipo	Und	Quant.	Valor Unit	Total	
Composição	95389	SINAPI	CURSO DE CAPACITAÇÃO PARA OPERADOR DE BETONEIRA ESTACIONÁRIA/MISTURADOR (ENCARGOS COMPLEMENTARES) - HORISTA	Livro SINAPI: Cálculos e Parâmetros	H	1,0000000	0,14	0,14	
Insumo	00037666	SINAPI	OPERADOR DE BETONEIRA ESTACIONARIA / MISTURADOR (HORISTA)	Mão de Obra	H	0,0083100	17,11	0,14	
				MO sem LS =>	0,06	LS =>	0,08	MO com LS =>	0,14
				Valor do BDI =>	0,03			Valor com BDI =>	0,17

	Código	Banco	Descrição	Tipo	Und	Quant.	Valor Unit	Total	
Composição	95358	SINAPI	CURSO DE CAPACITAÇÃO PARA OPERADOR DE GUINCHO (ENCARGOS COMPLEMENTARES) - HORISTA	Livro SINAPI: Cálculos e Parâmetros	H	1,0000000	0,38	0,38	
Insumo	00004253	SINAPI	OPERADOR DE GUINCHO OU GUINCHEIRO (HORISTA)	Mão de Obra	H	0,0163700	23,35	0,38	
				MO sem LS =>	0,17	LS =>	0,21	MO com LS =>	0,38
				Valor do BDI =>	0,08			Valor com BDI =>	0,46

	Código	Banco	Descrição	Tipo	Und	Quant.	Valor Unit	Total	
Composição	95361	SINAPI	CURSO DE CAPACITAÇÃO PARA OPERADOR DE MARTELETE OU MARTELETEIRO (ENCARGOS COMPLEMENTARES) - HORISTA	Livro SINAPI: Cálculos e Parâmetros	H	1,0000000	0,19	0,19	
Insumo	00004257	SINAPI	OPERADOR DE MARTELETE OU MARTELETEIRO (HORISTA)	Mão de Obra	H	0,0083100	23,95	0,19	
				MO sem LS =>	0,08	LS =>	0,11	MO com LS =>	0,19
				Valor do BDI =>	0,04			Valor com BDI =>	0,23

	Código	Banco	Descrição	Tipo	Und	Quant.	Valor Unit	Total	
Composição	95360	SINAPI	CURSO DE CAPACITAÇÃO PARA OPERADOR DE MÁQUINAS E EQUIPAMENTOS (ENCARGOS COMPLEMENTARES) - HORISTA	Livro SINAPI: Cálculos e Parâmetros	H	1,0000000	0,33	0,33	
Insumo	00004230	SINAPI	OPERADOR DE MAQUINAS E TRATORES DIVERSOS - TERRAPLANAGEM (HORISTA)	Mão de Obra	H	0,0115400	29,28	0,33	
				MO sem LS =>	0,15	LS =>	0,18	MO com LS =>	0,33
				Valor do BDI =>	0,07			Valor com BDI =>	0,40

	Código	Banco	Descrição	Tipo	Und	Quant.	Valor Unit	Total	
Composição	95364	SINAPI	CURSO DE CAPACITAÇÃO PARA OPERADOR DE PÁ CARREGADEIRA (ENCARGOS COMPLEMENTARES) - HORISTA	Livro SINAPI: Cálculos e Parâmetros	H	1,0000000	0,24	0,24	
Insumo	00004248	SINAPI	OPERADOR DE PA CARREGADEIRA (HORISTA)	Mão de Obra	H	0,0083100	29,84	0,24	
				MO sem LS =>	0,11	LS =>	0,13	MO com LS =>	0,24
				Valor do BDI =>	0,05			Valor com BDI =>	0,29

	Código	Banco	Descrição	Tipo	Und	Quant.	Valor Unit	Total	
Composição	95371	SINAPI	CURSO DE CAPACITAÇÃO PARA PEDREIRO (ENCARGOS COMPLEMENTARES) - HORISTA	Livro SINAPI: Cálculos e Parâmetros	H	1,0000000	0,49	0,49	
Insumo	00004750	SINAPI	PEDREIRO (HORISTA)	Mão de Obra	H	0,0212000	23,56	0,49	
				MO sem LS =>	0,22	LS =>	0,27	MO com LS =>	0,49
				Valor do BDI =>	0,10			Valor com BDI =>	0,59

**DSEI ALTO RIO JURUÁ**  
**CNPJ: 00.394.544/0063-88**

	Código	Banco	Descrição	Tipo	Und	Quant.	Valor Unit	Total
Composição	95372	SINAPI	CURSO DE CAPACITAÇÃO PARA PINTOR (ENCARGOS COMPLEMENTARES) - HORISTA	Livro SINAPI: Cálculos e Parâmetros	H	1,0000000	0,34	0,34
Insumo	00004783	SINAPI	PINTOR (HORISTA)	Mão de Obra	H	0,0147600	23,56	0,34
				MO sem LS =>	0,15	LS =>	0,19	MO com LS =>
				Valor do BDI =>	0,07			Valor com BDI =>
	Código	Banco	Descrição	Tipo	Und	Quant.	Valor Unit	Total
Composição	95377	SINAPI	CURSO DE CAPACITAÇÃO PARA SERRALHEIRO (ENCARGOS COMPLEMENTARES) - HORISTA	Livro SINAPI: Cálculos e Parâmetros	H	1,0000000	0,27	0,27
Insumo	00006110	SINAPI	SERRALHEIRO (HORISTA)	Mão de Obra	H	0,0115400	23,56	0,27
				MO sem LS =>	0,12	LS =>	0,15	MO com LS =>
				Valor do BDI =>	0,06			Valor com BDI =>
	Código	Banco	Descrição	Tipo	Und	Quant.	Valor Unit	Total
Composição	95378	SINAPI	CURSO DE CAPACITAÇÃO PARA SERVENTE (ENCARGOS COMPLEMENTARES) - HORISTA	Livro SINAPI: Cálculos e Parâmetros	H	1,0000000	0,34	0,34
Insumo	00006111	SINAPI	SERVENTE DE OBRAS (HORISTA)	Mão de Obra	H	0,0212000	16,41	0,34
				MO sem LS =>	0,15	LS =>	0,19	MO com LS =>
				Valor do BDI =>	0,07			Valor com BDI =>
	Código	Banco	Descrição	Tipo	Und	Quant.	Valor Unit	Total
Composição	95379	SINAPI	CURSO DE CAPACITAÇÃO PARA SOLDADOR (ENCARGOS COMPLEMENTARES) - HORISTA	Livro SINAPI: Cálculos e Parâmetros	H	1,0000000	0,27	0,27
Insumo	00006160	SINAPI	SOLDADOR (HORISTA)	Mão de Obra	H	0,0115400	23,56	0,27
				MO sem LS =>	0,12	LS =>	0,15	MO com LS =>
				Valor do BDI =>	0,06			Valor com BDI =>
	Código	Banco	Descrição	Tipo	Und	Quant.	Valor Unit	Total
Composição	95385	SINAPI	CURSO DE CAPACITAÇÃO PARA TELHADISTA (ENCARGOS COMPLEMENTARES) - HORISTA	Livro SINAPI: Cálculos e Parâmetros	H	1,0000000	0,26	0,26
Insumo	00012869	SINAPI	TELHADOR / TELHADISTA (HORISTA)	Mão de Obra	H	0,0115400	23,26	0,26
				MO sem LS =>	0,12	LS =>	0,14	MO com LS =>
				Valor do BDI =>	0,05			Valor com BDI =>
	Código	Banco	Descrição	Tipo	Und	Quant.	Valor Unit	Total
Composição	95387	SINAPI	CURSO DE CAPACITAÇÃO PARA VIDRACEIRO (ENCARGOS COMPLEMENTARES) - HORISTA	Livro SINAPI: Cálculos e Parâmetros	H	1,0000000	0,30	0,30
Insumo	00010489	SINAPI	VIDRACEIRO (HORISTA)	Mão de Obra	H	0,0147600	20,80	0,30
				MO sem LS =>	0,14	LS =>	0,16	MO com LS =>
				Valor do BDI =>	0,06			Valor com BDI =>
	Código	Banco	Descrição	Tipo	Und	Quant.	Valor Unit	Total
Composição	88264	SINAPI	ELETRICISTA COM ENCARGOS COMPLEMENTARES	Livro SINAPI: Cálculos e	H	1,0000000	32,16	32,16
Composição Auxiliar	95332	SINAPI	CURSO DE CAPACITAÇÃO PARA ELETRICISTA (ENCARGOS COMPLEMENTARES) - HORISTA	Livro SINAPI: Cálculos e Parâmetros	H	1,0000000	0,87	0,87

**DSEI ALTO RIO JURUÁ**  
**CNPJ: 00.394.544/0063-88**

Insumo	00037371	SINAPI	TRANSPORTE - HORISTA (COLETADO CAIXA - ENCARGOS COMPLEMENTARES)	Material	H	1,0000000	0,40	0,40		
Insumo	00002436	SINAPI	ELETRICISTA (HORISTA)	Mão de Obra	H	1,0000000	23,56	23,56		
Insumo	00043484	SINAPI	EPI - FAMILIA ELETRICISTA - HORISTA (ENCARGOS COMPLEMENTARES - COLETADO CAIXA)	Material	H	1,0000000	1,26	1,26		
Insumo	00037372	SINAPI	EXAMES - HORISTA (COLETADO CAIXA - ENCARGOS COMPLEMENTARES)	Material	H	1,0000000	1,43	1,43		
Insumo	00037370	SINAPI	ALIMENTACAO - HORISTA (COLETADO CAIXA - ENCARGOS COMPLEMENTARES)	Material	H	1,0000000	3,70	3,70		
Insumo	00043460	SINAPI	FERRAMENTAS - FAMILIA ELETRICISTA - HORISTA (ENCARGOS COMPLEMENTARES - COLETADO CAIXA)	Material	H	1,0000000	0,86	0,86		
Insumo	00037373	SINAPI	SEGURO - HORISTA (COLETADO CAIXA - ENCARGOS COMPLEMENTARES)	Material	H	1,0000000	0,08	0,08		
					MO sem LS =>	11,40	LS =>	13,03	MO com LS =>	24,43
					Valor do BDI =>	7,14			Valor com BDI =>	39,30

Valor do BDI => 7,14									Valor com BDI => 33,50
	Código	Banco	Descrição	Tipo	Und	Quant.	Valor Unit	Total	
Composição	88267	SINAPI	ENCANADOR OU BOMBEIRO HIDRÁULICO COM ENCARGOS COMPLEMENTARES	Livro SINAPI: Cálculos e Parâmetros	H	1,0000000	31,03	31,03	
Composição Auxiliar	95335	SINAPI	CURSO DE CAPACITAÇÃO PARA ENCANADOR OU BOMBEIRO HIDRÁULICO (ENCARGOS COMPLEMENTARES) - HORISTA	Livro SINAPI: Cálculos e Parâmetros	H	1,0000000	0,42	0,42	
Insumo	00037371	SINAPI	TRANSPORTE - HORISTA (COLETADO CAIXA - ENCARGOS COMPLEMENTARES)	Material	H	1,0000000	0,40	0,40	
Insumo	00043485	SINAPI	EPI - FAMILIA ENCANADOR - HORISTA (ENCARGOS COMPLEMENTARES - COLETADO CAIXA)	Material	H	1,0000000	1,13	1,13	
Insumo	00043461	SINAPI	FERRAMENTAS - FAMILIA ENCANADOR - HORISTA (ENCARGOS COMPLEMENTARES - COLETADO CAIXA)	Material	H	1,0000000	0,31	0,31	
Insumo	00037373	SINAPI	SEGURO - HORISTA (COLETADO CAIXA - ENCARGOS COMPLEMENTARES)	Material	H	1,0000000	0,08	0,08	
Insumo	00002696	SINAPI	ENCANADOR OU BOMBEIRO HIDRAULICO (HORISTA)	Mão de Obra	H	1,0000000	23,56	23,56	
Insumo	00037370	SINAPI	ALIMENTACAO - HORISTA (COLETADO CAIXA - ENCARGOS COMPLEMENTARES)	Material	H	1,0000000	3,70	3,70	
Insumo	00037372	SINAPI	EXAMES - HORISTA (COLETADO CAIXA - ENCARGOS COMPLEMENTARES)	Material	H	1,0000000	1,43	1,43	
				MO sem LS =>	11,19	LS =>	12,79	MO com LS =>	23,98
				Valor do BDI =>	6,89			Valor com BDI =>	37,92

	Código	Banco	Descrição	Tipo	Und	Quant.	Valor Unit	Total
Composição	10551	ORSE	Encargos Complementares - Carpinteiro	Provisórios	h	1,0000000	3,82	3,82
Item	Código	Banco	Descrição	Tipo	Und	Quant.	Valor Unit	Total
Insumo	00012892/SIN API	ORSE	Luva raspa de couro, cano curto (punho *7* cm)	Material	par	0,0023000	10,87	0,02
Insumo	11244	ORSE	Martelo com unha	Material	un	0,0002000	48,95	0,00
Insumo	2378	ORSE	Vale transporte	Material	un	0,0654000	4,50	0,29
Insumo	1651	ORSE	Óculos branco proteção	Material	pr	0,0007000	7,00	0,00
Insumo	10492	ORSE	Cesta Básica	Material	un	0,0045000	205,00	0,92
Insumo	00012893/SIN API	ORSE	Bota de segurança com biqueira de aço e colarinho acolchoado	Material	par	0,0007000	73,93	0,05
Insumo	00012895/SIN API	ORSE	Capacete de segurança aba frontal com suspensao de polietileno, sem jugular (classe b)	Material	un	0,0006000	13,50	0,00

**DSEI ALTO RIO JURUÁ**  
**CNPJ: 00.394.544/0063-88**

Insumo	10596	ORSE	Protetor auricular	Material	un	0,0045000	4,85	0,02
Insumo	11248	ORSE	Furadeira e Parafusadeira eletrica Bosch ou Similar profissional	Equipamento	un	0,0001000	246,00	0,02
Insumo	11249	ORSE	Serra circular eletrica portatil	Equipamento	un	0,0001000	979,65	0,09
Insumo	10578	ORSE	Formão grande	Material	un	0,0002000	15,15	0,00
Insumo	10362	ORSE	Seguro de vida e acidente em grupo	Serviços	un	0,0045000	12,54	0,05
Insumo	10517	ORSE	Exames admissionais/demissionais (checkup)	Serviços	cj	0,0004000	300,00	0,12
Insumo	00012894/SIN API	ORSE	Capa para chuva em pvc com forro de poliester, com capuz (amarela ou azul)	Material	un	0,0002000	20,11	0,00
Insumo	10579	ORSE	Chave de fenda chata 30 cm	Material	un	0,0002000	26,89	0,00
Insumo	10577	ORSE	Serrote 40cm	Material	un	0,0001000	36,00	0,00
Insumo	10599	ORSE	Protetor solar fps 30 com 120ml	Material	un	0,0018000	18,00	0,03
Insumo	158	ORSE	Almoço (Participação do empregador)	Material	un	0,1018000	14,00	1,42
Insumo	10761	ORSE	Refeição - café da manhã ( café com leite e dois pães com manteiga)	Serviços	un	0,1018000	5,00	0,50
Insumo	941	ORSE	Fardamento com mangas curta	Material	un	0,0015000	194,68	0,29

**Detalhamento de Cálculo ORSE**

Item	Código	Banco	Descrição	Tipo	Und	Quant.	Valor Unit	Total
Insumo	00012892/SIN API	ORSE	Luva raspa de couro, cano curto (punho *7* cm)	Material	par	0,0023000	10,87	0,02
Insumo	11244	ORSE	Martelo com unha	Material	un	0,0002000	48,95	0,00
Insumo	2378	ORSE	Vale transporte	Material	un	0,0654000	4,50	0,29
Insumo	1651	ORSE	Óculos branco proteção	Material	pr	0,0007000	7,00	0,00
Insumo	10492	ORSE	Cesta Básica	Material	un	0,0045000	205,00	0,92
Insumo	00012893/SIN API	ORSE	Bota de seguranca com biqueira de aco e colarinho acolchoado	Material	par	0,0007000	73,93	0,05
Insumo	00012895/SIN API	ORSE	Capacete de seguranca aba frontal com suspensao de polietileno, sem jugular (classe b)	Material	un	0,0006000	13,50	0,00
Insumo	10596	ORSE	Protetor auricular	Material	un	0,0045000	4,85	0,02
Insumo	11248	ORSE	Furadeira e Parafusadeira eletrica Bosch ou Similar profissional	Equipamento	un	0,0001000	246,00	0,02
Insumo	11249	ORSE	Serra circular eletrica portatil	Equipamento	un	0,0001000	979,65	0,09
Insumo	10578	ORSE	Formão grande	Material	un	0,0002000	15,15	0,00
Insumo	10362	ORSE	Seguro de vida e acidente em grupo	Serviços	un	0,0045000	12,54	0,05
Insumo	10517	ORSE	Exames admissionais/demissionais (checkup)	Serviços	cj	0,0004000	300,00	0,12
Insumo	00012894/SIN API	ORSE	Capa para chuva em pvc com forro de poliester, com capuz (amarela ou azul)	Material	un	0,0002000	20,11	0,00
Insumo	10579	ORSE	Chave de fenda chata 30 cm	Material	un	0,0002000	26,89	0,00
Insumo	10577	ORSE	Serrote 40cm	Material	un	0,0001000	36,00	0,00
Insumo	10599	ORSE	Protetor solar fps 30 com 120ml	Material	un	0,0018000	18,00	0,03
Insumo	158	ORSE	Almoço (Participação do empregador)	Material	un	0,1018000	14,00	1,42
Insumo	10761	ORSE	Refeição - café da manhã ( café com leite e dois pães com manteiga)	Serviços	un	0,1018000	5,00	0,50
Insumo	941	ORSE	Fardamento com mangas curta	Material	un	0,0015000	194,68	0,29

MO sem LS =>	0,00	LS =>	0,00	MO com LS =>	0,00
Valor do BDI =>	0,84			Valor com BDI =>	4,66

**DSEI ALTO RIO JURUÁ**  
**CNPJ: 00.394.544/0063-88**

	<b>Código</b>	<b>Banco</b>	<b>Descrição</b>	<b>Tipo</b>	<b>Und</b>	<b>Quant.</b>	<b>Valor Unit</b>	<b>Total</b>
<b>Composição</b>	<b>10552</b>	<b>ORSE</b>	<b>Encargos Complementares - Eletricista</b>	<b>Provisórios</b>	<b>h</b>	<b>1,0000000</b>	<b>3,74</b>	<b>3,74</b>
<b>Item</b>	<b>Código</b>	<b>Banco</b>	<b>Descrição</b>	<b>Tipo</b>	<b>Und</b>	<b>Quant.</b>	<b>Valor Unit</b>	<b>Total</b>
Insumo	10596	ORSE	Protetor auricular	Material	un	0,0045000	4,85	0,02
Insumo	941	ORSE	Fardamento com mangas curta	Material	un	0,0015000	194,68	0,29
Insumo	10761	ORSE	Refeição - café da manhã ( café com leite e dois pães com manteiga)	Serviços	un	0,1018000	5,00	0,50
Insumo	10599	ORSE	Protetor solar fps 30 com 120ml	Material	un	0,0018000	18,00	0,03
Insumo	11242	ORSE	Chave inglesa 12"	Material	un	0,0001000	34,00	0,00
Insumo	00012895/SIN API	ORSE	Capacete de segurança aba frontal com suspensão de polietileno, sem jugular (classe b)	Material	un	0,0006000	13,50	0,00
Insumo	00012892/SIN API	ORSE	Luva raspa de couro, cano curto (punho *7* cm)	Material	par	0,0023000	10,87	0,02
Insumo	10517	ORSE	Exames admissionais/demissionais (checkup)	Serviços	cj	0,0004000	300,00	0,12
Insumo	2378	ORSE	Vale transporte	Material	un	0,0654000	4,50	0,29
Insumo	158	ORSE	Almoço (Participação do empregador)	Material	un	0,1018000	14,00	1,42
Insumo	10579	ORSE	Chave de fenda chata 30 cm	Material	un	0,0002000	26,89	0,00
Insumo	00012894/SIN API	ORSE	Capa para chuva em pvc com forro de poliéster, com capuz (amarela ou azul)	Material	un	0,0002000	20,11	0,00
Insumo	10362	ORSE	Seguro de vida e acidente em grupo	Serviços	un	0,0045000	12,54	0,05
Insumo	10492	ORSE	Cesta Básica	Material	un	0,0045000	205,00	0,92
Insumo	00012893/SIN API	ORSE	Bota de segurança com biqueira de aço e colarinho acolchoado	Material	par	0,0007000	73,93	0,05
Insumo	11240	ORSE	Alicate com isolamento	Material	un	0,0002000	47,69	0,00
Insumo	1651	ORSE	Óculos branco proteção	Material	pr	0,0008000	7,00	0,00
Insumo	11241	ORSE	Alicate volt-amperímetro	Material	un	0,0002000	170,60	0,03

**Detalhamento de Cálculo ORSE**

<b>Item</b>	<b>Código</b>	<b>Banco</b>	<b>Descrição</b>	<b>Tipo</b>	<b>Und</b>	<b>Quant.</b>	<b>Valor Unit</b>	<b>Total</b>
Insumo	10596	ORSE	Protetor auricular	Material	un	0,0045000	4,85	0,02
Insumo	941	ORSE	Fardamento com mangas curta	Material	un	0,0015000	194,68	0,29
Insumo	10761	ORSE	Refeição - café da manhã ( café com leite e dois pães com manteiga)	Serviços	un	0,1018000	5,00	0,50
Insumo	10599	ORSE	Protetor solar fps 30 com 120ml	Material	un	0,0018000	18,00	0,03
Insumo	11242	ORSE	Chave inglesa 12"	Material	un	0,0001000	34,00	0,00
Insumo	00012895/SIN API	ORSE	Capacete de segurança aba frontal com suspensão de polietileno, sem jugular (classe b)	Material	un	0,0006000	13,50	0,00
Insumo	00012892/SIN API	ORSE	Luva raspa de couro, cano curto (punho *7* cm)	Material	par	0,0023000	10,87	0,02
Insumo	10517	ORSE	Exames admissionais/demissionais (checkup)	Serviços	cj	0,0004000	300,00	0,12
Insumo	2378	ORSE	Vale transporte	Material	un	0,0654000	4,50	0,29
Insumo	158	ORSE	Almoço (Participação do empregador)	Material	un	0,1018000	14,00	1,42
Insumo	10579	ORSE	Chave de fenda chata 30 cm	Material	un	0,0002000	26,89	0,00

**DSEI ALTO RIO JURUÁ**  
**CNPJ: 00.394.544/0063-88**

Insumo	00012894/SIN API	ORSE	Capa para chuva em pvc com forro de poliester, com capuz (amarela ou azul)	Material	un	0,0002000	20,11	0,00
Insumo	10362	ORSE	Seguro de vida e acidente em grupo	Serviços	un	0,0045000	12,54	0,05
Insumo	10492	ORSE	Cesta Básica	Material	un	0,0045000	205,00	0,92
Insumo	00012893/SIN API	ORSE	Bota de seguranca com biqueira de aco e colarinho acolchoado	Material	par	0,0007000	73,93	0,05
Insumo	11240	ORSE	Alicate com isolamento	Material	un	0,0002000	47,69	0,00
Insumo	1651	ORSE	Óculos branco proteção	Material	pr	0,0008000	7,00	0,00
Insumo	11241	ORSE	Alicate volt-amperimetro	Material	un	0,0002000	170,60	0,03

MO sem LS => 0,00      LS => 0,00      MO com LS => 0,00  
Valor do BDI => 0,83      Valor com BDI => 4,57

	Código	Banco	Descrição	Tipo	Und	Quant.	Valor Unit	Total
Composição	10554	ORSE	Encargos Complementares - Encanador	Provisórios	h	1,0000000	3,80	3,80
Item	Código	Banco	Descrição	Tipo	Und	Quant.	Valor Unit	Total
Insumo	10517	ORSE	Exames admissionais/demissionais (checkup)	Serviços	cj	0,0004000	300,00	0,12
Insumo	10362	ORSE	Seguro de vida e acidente em grupo	Serviços	un	0,0045000	12,54	0,05
Insumo	158	ORSE	Almoço (Participação do empregador)	Material	un	0,1018000	14,00	1,42
Insumo	11255	ORSE	Tarracha para tubos PVC de 1"	Material	un	0,0006000	49,00	0,02
Insumo	10592	ORSE	Lima chata 12"	Material	un	0,0001000	38,39	0,00
Insumo	10761	ORSE	Refeição - café da manhã ( café com leite e dois pães com manteiga)	Serviços	un	0,1018000	5,00	0,50
Insumo	00012895/SIN API	ORSE	Capacete de seguranca aba frontal com suspensao de polietileno, sem jugular (classe b)	Material	un	0,0006000	13,50	0,00
Insumo	00012892/SIN API	ORSE	Luva raspa de couro, cano curto (punho *7* cm)	Material	par	0,0023000	10,87	0,02
Insumo	11253	ORSE	Tarracha para tubos PVC de 1/2"	Material	un	0,0011000	33,00	0,03
Insumo	941	ORSE	Fardamento com mangas curta	Material	un	0,0015000	194,68	0,29
Insumo	11257	ORSE	Tarracha para tubos PVC de 1 1/4"	Material	un	0,0004000	32,30	0,01
Insumo	10593	ORSE	Praio simples 30cm	Material	un	0,0001000	19,57	0,00
Insumo	00012893/SIN API	ORSE	Bota de seguranca com biqueira de aco e colarinho acolchoado	Material	par	0,0008000	73,93	0,05
Insumo	1651	ORSE	Óculos branco proteção	Material	pr	0,0008000	7,00	0,00
Insumo	11254	ORSE	Tarracha para tubos PVC de 3/4"	Material	un	0,0007000	27,49	0,01
Insumo	10596	ORSE	Protetor auricular	Material	un	0,0045000	4,85	0,02
Insumo	10492	ORSE	Cesta Básica	Material	un	0,0045000	205,00	0,92
Insumo	11256	ORSE	Tarracha para tubos PVC de 1 1/2"	Material	un	0,0004000	60,00	0,02
Insumo	10599	ORSE	Protetor solar fps 30 com 120ml	Material	un	0,0018000	18,00	0,03
Insumo	2378	ORSE	Vale transporte	Material	un	0,0654000	4,50	0,29
Insumo	00012894/SIN API	ORSE	Capa para chuva em pvc com forro de poliester, com capuz (amarela ou azul)	Material	un	0,0002000	20,11	0,00

**Detalhamento de Cálculo ORSE**

Item	Código	Banco	Descrição	Tipo	Und	Quant.	Valor Unit	Total
------	--------	-------	-----------	------	-----	--------	------------	-------

**DSEI ALTO RIO JURUÁ**  
**CNPJ: 00.394.544/0063-88**

Insumo	10517	ORSE	Exames admissionais/demissionais (checkup)	Serviços	cj	0,0004000	300,00	0,12
Insumo	10362	ORSE	Seguro de vida e acidente em grupo	Serviços	un	0,0045000	12,54	0,05
Insumo	158	ORSE	Almoço (Participação do empregador)	Material	un	0,1018000	14,00	1,42
Insumo	11255	ORSE	Tarracha para tubos PVC de 1"	Material	un	0,0006000	49,00	0,02
Insumo	10592	ORSE	Lima chata 12"	Material	un	0,0001000	38,39	0,00
Insumo	10761	ORSE	Refeição - café da manhã ( café com leite e dois pães com manteiga)	Serviços	un	0,1018000	5,00	0,50
Insumo	00012895/SIN API	ORSE	Capacete de segurança aba frontal com suspensão de polietileno, sem jugular (classe b)	Material	un	0,0006000	13,50	0,00
Insumo	00012892/SIN API	ORSE	Luva raspa de couro, cano curto (punho *7* cm)	Material	par	0,0023000	10,87	0,02
Insumo	11253	ORSE	Tarracha para tubos PVC de 1/2"	Material	un	0,0011000	33,00	0,03
Insumo	941	ORSE	Fardamento com mangas curta	Material	un	0,0015000	194,68	0,29
Insumo	11257	ORSE	Tarracha para tubos PVC de 1 1/4"	Material	un	0,0004000	32,30	0,01
Insumo	10593	ORSE	Praio simples 30cm	Material	un	0,0001000	19,57	0,00
Insumo	00012893/SIN API	ORSE	Bota de segurança com biqueira de aço e colarinho acolchoado	Material	par	0,0008000	73,93	0,05
Insumo	1651	ORSE	Óculos branco proteção	Material	pr	0,0008000	7,00	0,00
Insumo	11254	ORSE	Tarracha para tubos PVC de 3/4"	Material	un	0,0007000	27,49	0,01
Insumo	10596	ORSE	Protetor auricular	Material	un	0,0045000	4,85	0,02
Insumo	10492	ORSE	Cesta Básica	Material	un	0,0045000	205,00	0,92
Insumo	11256	ORSE	Tarracha para tubos PVC de 1 1/2"	Material	un	0,0004000	60,00	0,02
Insumo	10599	ORSE	Protetor solar fps 30 com 120ml	Material	un	0,0018000	18,00	0,03
Insumo	2378	ORSE	Vale transporte	Material	un	0,0654000	4,50	0,29
Insumo	00012894/SIN API	ORSE	Capa para chuva em pvc com forro de poliéster, com capuz (amarela ou azul)	Material	un	0,0002000	20,11	0,00

MO sem LS => 0,00      LS => 0,00      MO com LS => 0,00  
Valor do BDI => 0,84      Valor com BDI => 4,64

	<b>Código</b>	<b>Banco</b>	<b>Descrição</b>	<b>Tipo</b>	<b>Und</b>	<b>Quant.</b>	<b>Valor Unit</b>	<b>Total</b>
Composição	10549	ORSE	Encargos Complementares - Servente	Provisórios	h	1,0000000	3,87	3,87
Item	<b>Código</b>	<b>Banco</b>	<b>Descrição</b>	<b>Tipo</b>	<b>Und</b>	<b>Quant.</b>	<b>Valor Unit</b>	<b>Total</b>
Insumo	10599	ORSE	Protetor solar fps 30 com 120ml	Material	un	0,0018000	18,00	0,03
Insumo	00012892/SIN API	ORSE	Luva raspa de couro, cano curto (punho *7* cm)	Material	par	0,0023000	10,87	0,02
Insumo	00012893/SIN API	ORSE	Bota de segurança com biqueira de aço e colarinho acolchoado	Material	par	0,0008000	73,93	0,05
Insumo	10788	ORSE	Pá quadrada	Material	un	0,0002000	36,90	0,00
Insumo	10362	ORSE	Seguro de vida e acidente em grupo	Serviços	un	0,0045000	12,54	0,05
Insumo	158	ORSE	Almoço (Participação do empregador)	Material	un	0,1018000	14,00	1,42
Insumo	941	ORSE	Fardamento com mangas curta	Material	un	0,0015000	194,68	0,29
Insumo	1651	ORSE	Óculos branco proteção	Material	pr	0,0008000	7,00	0,00
Insumo	4728	ORSE	Talhadeira chata 10"	Material	un	0,0003000	18,58	0,00

**DSEI ALTO RIO JURUÁ**  
**CNPJ: 00.394.544/0063-88**

Insumo	10596	ORSE	Protetor auricular	Material	un	0,0045000	4,85	0,02
Insumo	10761	ORSE	Refeição - café da manhã ( café com leite e dois pães com manteiga)	Serviços	un	0,1018000	5,00	0,50
Insumo	4729	ORSE	Marreta 1 kg com cabo	Material	un	0,0001000	37,80	0,00
Insumo	00012895/SIN API	ORSE	Capacete de segurança aba frontal com suspensao de polietileno, sem jugular (classe b)	Material	un	0,0006000	13,50	0,00
Insumo	00012894/SIN API	ORSE	Capa para chuva em pvc com forro de poliester, com capuz (amarela ou azul)	Material	un	0,0002000	20,11	0,00
Insumo	00002711/SIN API	ORSE	Carrinho de mao, em aco, com capacidade de *45 a 65* l / *100* kg, pneu com camara	Material	un	0,0002000	185,23	0,03
Insumo	2378	ORSE	Vale transporte	Material	un	0,0941000	4,50	0,42
Insumo	10517	ORSE	Exames admissionais/demissionais (checkup)	Serviços	cj	0,0004000	300,00	0,12
Insumo	10492	ORSE	Cesta Básica	Material	un	0,0045000	205,00	0,92

**Detalhamento de Cálculo ORSE**

Item	Código	Banco	Descrição	Tipo	Und	Quant.	Valor Unit	Total
Insumo	10599	ORSE	Protetor solar fps 30 com 120ml	Material	un	0,0018000	18,00	0,03
Insumo	00012892/SIN API	ORSE	Luva raspa de couro, cano curto (punho *7* cm)	Material	par	0,0023000	10,87	0,02
Insumo	00012893/SIN API	ORSE	Bota de segurança com biqueira de aco e colarinho acolchoado	Material	par	0,0008000	73,93	0,05
Insumo	10788	ORSE	Pá quadrada	Material	un	0,0002000	36,90	0,00
Insumo	10362	ORSE	Seguro de vida e acidente em grupo	Serviços	un	0,0045000	12,54	0,05
Insumo	158	ORSE	Almoço (Participação do empregador)	Material	un	0,1018000	14,00	1,42
Insumo	941	ORSE	Fardamento com mangas curta	Material	un	0,0015000	194,68	0,29
Insumo	1651	ORSE	Óculos branco proteção	Material	pr	0,0008000	7,00	0,00
Insumo	4728	ORSE	Talhadeira chata 10"	Material	un	0,0003000	18,58	0,00
Insumo	10596	ORSE	Protetor auricular	Material	un	0,0045000	4,85	0,02
Insumo	10761	ORSE	Refeição - café da manhã ( café com leite e dois pães com manteiga)	Serviços	un	0,1018000	5,00	0,50
Insumo	4729	ORSE	Marreta 1 kg com cabo	Material	un	0,0001000	37,80	0,00
Insumo	00012895/SIN API	ORSE	Capacete de segurança aba frontal com suspensao de polietileno, sem jugular (classe b)	Material	un	0,0006000	13,50	0,00
Insumo	00012894/SIN API	ORSE	Capa para chuva em pvc com forro de poliester, com capuz (amarela ou azul)	Material	un	0,0002000	20,11	0,00
Insumo	00002711/SIN API	ORSE	Carrinho de mao, em aco, com capacidade de *45 a 65* l / *100* kg, pneu com camara	Material	un	0,0002000	185,23	0,03
Insumo	2378	ORSE	Vale transporte	Material	un	0,0941000	4,50	0,42
Insumo	10517	ORSE	Exames admissionais/demissionais (checkup)	Serviços	cj	0,0004000	300,00	0,12
Insumo	10492	ORSE	Cesta Básica	Material	un	0,0045000	205,00	0,92

MO sem LS => 0,00      LS => 0,00      MO com LS => 0,00  
Valor do BDI => 0,86      Valor com BDI => 4,73

	Código	Banco	Descrição	Tipo	Und	Quant.	Valor Unit	Total
--	--------	-------	-----------	------	-----	--------	------------	-------

**DSEI ALTO RIO JURUÁ**  
**CNPJ: 00.394.544/0063-88**

Composição	92272	SINAPI	FABRICAÇÃO DE ESCORAS DE VIGA DO TIPO GARFO, EM MADEIRA. AF 09/2020	Fôrmas para Estruturas de Concreto Armado	M	1,0000000	40,13	40,13
Composição Auxiliar	88262	SINAPI	CARPINTEIRO DE FORMAS COM ENCARGOS COMPLEMENTARES	Livro SINAPI: Cálculos e Parâmetros	H	0,0830000	31,31	2,59
Composição Auxiliar	88239	SINAPI	AJUDANTE DE CARPINTEIRO COM ENCARGOS COMPLEMENTARES	Livro SINAPI: Cálculos e Parâmetros	H	0,0320000	25,71	0,82
Composição Auxiliar	91692	SINAPI	SERRA CIRCULAR DE BANCADA COM MOTOR ELÉTRICO POTÊNCIA DE 5HP, COM COIFA PARA DISCO 10" - CHP DIURNO. AF 08/2015	Custos Horários Produtivo e Improdutivo dos Equipamentos	CHP	0,0220000	37,76	0,83
Composição Auxiliar	91693	SINAPI	SERRA CIRCULAR DE BANCADA COM MOTOR ELÉTRICO POTÊNCIA DE 5HP, COM COIFA PARA DISCO 10" - CHI DIURNO. AF 08/2015	Custos Horários Produtivo e Improdutivo dos Equipamentos	CHI	0,0880000	36,22	3,18
Insumo	00001345	SINAPI	CHAPA/PAINEL DE MADEIRA COMPENSADA PLASTIFICADA (MADEIRITE PLASTIFICADO) PARA FORMA DE CONCRETO, DE 2200 X 1100 MM, E = *17* MM	Material	m²	0,1360000	119,96	16,31
Insumo	00005068	SINAPI	PREGO DE ACO POLIDO COM CABECA 17 X 21 (2 X 11)	Material	KG	0,0120000	18,75	0,22
Insumo	00004491	SINAPI	PONTALETE *7,5 X 7,5* CM EM PINUS, MISTA OU EQUIVALENTE DA REGIAO BRUTA	Material	M	2,3420000	6,91	16,18

MO sem LS => 2,70      LS => 3,10      MO com LS => 5,80  
Valor do BDI => 8,92      Valor com BDI => 49,05

	Código	Banco	Descrição	Tipo	Und	Quant.	Valor Unit	Total
Composição	92263	SINAPI	FABRICAÇÃO DE FÔRMA PARA PILARES E ESTRUTURAS SIMILARES, EM CHAPA DE MADEIRA COMPENSADA RESINADA, E = 17 MM. AF 09/2020	Fôrmas para Estruturas de Concreto Armado	m²	1,0000000	191,70	191,70
Composição Auxiliar	91692	SINAPI	SERRA CIRCULAR DE BANCADA COM MOTOR ELÉTRICO POTÊNCIA DE 5HP, COM COIFA PARA DISCO 10" - CHP DIURNO. AF 08/2015	Custos Horários Produtivo e Improdutivo dos Equipamentos	CHP	0,0630000	37,76	2,37
Composição Auxiliar	88239	SINAPI	AJUDANTE DE CARPINTEIRO COM ENCARGOS COMPLEMENTARES	Livro SINAPI: Cálculos e Parâmetros	H	0,2500000	25,71	6,42
Composição Auxiliar	88262	SINAPI	CARPINTEIRO DE FORMAS COM ENCARGOS COMPLEMENTARES	Livro SINAPI: Cálculos e Parâmetros	H	1,1800000	31,31	36,94
Composição Auxiliar	91693	SINAPI	SERRA CIRCULAR DE BANCADA COM MOTOR ELÉTRICO POTÊNCIA DE 5HP, COM COIFA PARA DISCO 10" - CHI DIURNO. AF 08/2015	Custos Horários Produtivo e Improdutivo dos Equipamentos	CHI	0,2550000	36,22	9,23
Insumo	00004491	SINAPI	PONTALETE *7,5 X 7,5* CM EM PINUS, MISTA OU EQUIVALENTE DA REGIAO BRUTA	Material	M	2,3080000	6,91	15,94
Insumo	00004517	SINAPI	SARRAFO *2,5 X 7,5* CM EM PINUS, MISTA OU EQUIVALENTE DA REGIAO - BRUTA	Material	M	9,2370000	2,41	22,26
Insumo	00005068	SINAPI	PREGO DE ACO POLIDO COM CABECA 17 X 21 (2 X 11)	Material	KG	0,2080000	18,75	3,90
Insumo	00001358	SINAPI	CHAPA/PAINEL DE MADEIRA COMPENSADA RESINADA (MADEIRITE RESINADO ROSA) PARA FORMA DE CONCRETO, DE 2200 X 1100 MM, E = 17 MM	Material	m²	1,3360000	70,84	94,64

MO sem LS => 19,63      LS => 22,44      MO com LS => 42,07  
Valor do BDI => 42,61      Valor com BDI => 234,31

	Código	Banco	Descrição	Tipo	Und	Quant.	Valor Unit	Total
Composição	92265	SINAPI	FABRICAÇÃO DE FÔRMA PARA VIGAS, EM CHAPA DE MADEIRA COMPENSADA RESINADA, E = 17 MM. AF 09/2020	Fôrmas para Estruturas de Concreto Armado	m²	1,0000000	146,22	146,22
Composição Auxiliar	88239	SINAPI	AJUDANTE DE CARPINTEIRO COM ENCARGOS COMPLEMENTARES	Livro SINAPI: Cálculos e Parâmetros	H	0,2020000	25,71	5,19
Composição Auxiliar	88262	SINAPI	CARPINTEIRO DE FORMAS COM ENCARGOS COMPLEMENTARES	Livro SINAPI: Cálculos e Parâmetros	H	0,9110000	31,31	28,52
Composição Auxiliar	91693	SINAPI	SERRA CIRCULAR DE BANCADA COM MOTOR ELÉTRICO POTÊNCIA DE 5HP, COM COIFA PARA DISCO 10" - CHI DIURNO. AF 08/2015	Custos Horários Produtivo e Improdutivo dos Equipamentos	CHI	0,2370000	36,22	8,58

**DSEI ALTO RIO JURUÁ**  
**CNPJ: 00.394.544/0063-88**

Composição Auxiliar	91692	SINAPI	SERRA CIRCULAR DE BANCADA COM MOTOR ELÉTRICO POTÊNCIA DE 5HP, COM COIFA PARA DISCO 10" - CHP DIURNO. AF 08/2015	Custos Horários Produtivo e Improdutivo dos Equipamentos	CHP	0,0500000	37,76	1,88
Insumo	00004517	SINAPI	SARRAFO *2,5 X 7,5* CM EM PINUS, MISTA OU EQUIVALENTE DA REGIAO - BRUTA	Material	M	6,9520000	2,41	16,75
Insumo	00004491	SINAPI	PONTALETE *7,5 X 7,5* CM EM PINUS, MISTA OU EQUIVALENTE DA REGIAO - BRUTA	Material	M	0,1660000	6,91	1,14
Insumo	00005068	SINAPI	PREGO DE ACO POLIDO COM CABECA 17 X 21 (2 X 11)	Material	KG	0,1590000	18,75	2,98
Insumo	00001358	SINAPI	CHAPA/PAINEL DE MADEIRA COMPENSADA RESINADA (MADEIRITE RESINADO ROSA) PARA FORMA DE CONCRETO, DE 2200 X 1100 MM, E = 17 MM	Material	m²	1,1460000	70,84	81,18

MO sem LS => 15,80      LS => 18,07      MO com LS => 33,87  
Valor do BDI => 32,50      Valor com BDI => 178,72

	Código	Banco	Descrição	Tipo	Und	Quant.	Valor Unit	Total
Composição	91304	SINAPI	FECHADURA DE EMBUTIR COM CILINDRO, EXTERNA, COMPLETA, ACABAMENTO PADRÃO POPULAR, INCLUSO EXECUÇÃO DE FURO - FORNECIMENTO E INSTALAÇÃO. AF 12/2019	Esquadrias - Portas	UN	1,0000000	96,12	96,12
Composição Auxiliar	88261	SINAPI	CARPINTEIRO DE ESQUADRIAS COM ENCARGOS COMPLEMENTARES	Livro SINAPI: Cálculos e Parâmetros	H	1,0020000	29,97	30,02
Composição Auxiliar	88316	SINAPI	SERVENTE COM ENCARGOS COMPLEMENTARES	Livro SINAPI: Cálculos e Parâmetros	H	0,5010000	24,36	12,20
Insumo	00003080	SINAPI	FECHADURA ESPELHO PARA PORTA EXTERNA, EM ACO INOX (MAQUINA, TESTA E CONTRA-TESTA) E EM ZAMAC (MACANETA, LINGUETA E TRINCOS) COM ACABAMENTO CROMADO, MAQUINA DE 40 MM, INCLUINDO CHAVE TIPO CILINDRO	Material	CJ	1,0000000	53,90	53,90

MO sem LS => 14,43      LS => 16,49      MO com LS => 30,92  
Valor do BDI => 21,36      Valor com BDI => 117,48

	Código	Banco	Descrição	Tipo	Und	Quant.	Valor Unit	Total
Composição	91170	SINAPI	FIXAÇÃO DE TUBOS HORIZONTAIS DE PVC ÁGUA, PVC ESGOTO, PVC ÁGUA PLUVIAL, CPVC, PPR, COBRE OU AÇO, DIÂMETROS MENORES OU IGUAIS A 40 MM, COM ABRAÇADEIRA METÁLICA RÍGIDA TIPO U PERFIL 1 1/4", FIXADA EM PERFILADO EM LAJE. AF 09/2023 PS	Rasgos e Fixações	M	1,0000000	11,88	11,88
Composição Auxiliar	88267	SINAPI	ENCANADOR OU BOMBEIRO HIDRÁULICO COM ENCARGOS COMPLEMENTARES	Livro SINAPI: Cálculos e Parâmetros	H	0,2114000	31,03	6,55
Composição Auxiliar	88248	SINAPI	AUXILIAR DE ENCANADOR OU BOMBEIRO HIDRÁULICO COM ENCARGOS COMPLEMENTARES	Livro SINAPI: Cálculos e Parâmetros	H	0,0480000	25,34	1,21
Insumo	00000392	SINAPI	ABRACADEIRA EM ACO PARA AMARRACAO DE ELETRODUTOS, TIPO D, COM 1/2" E PARAFUSO DE FIXACAO	Material	UN	1,7857000	2,31	4,12

MO sem LS => 2,76      LS => 3,17      MO com LS => 5,93  
Valor do BDI => 2,64      Valor com BDI => 14,52

	Código	Banco	Descrição	Tipo	Und	Quant.	Valor Unit	Total
Composição	93282	SINAPI	GUINCHO ELÉTRICO DE COLUNA, CAPACIDADE 400 KG, COM MOTO FREIO, MOTOR TRIFÁSICO DE 1,25 CV - CHI DIURNO. AF 03/2016	Custos Horários Produtivo e Improdutivo dos Equipamentos	CHI	1,0000000	30,56	30,56
Composição Auxiliar	93277	SINAPI	GUINCHO ELÉTRICO DE COLUNA, CAPACIDADE 400 KG, COM MOTO FREIO, MOTOR TRIFÁSICO DE 1,25 CV - DEPRECIACÃO. AF 03/2016	Depreciação, Juros, Impostos e Seguros, Manutenção e Materiais na	H	1,0000000	0,26	0,26
Composição Auxiliar	93278	SINAPI	GUINCHO ELÉTRICO DE COLUNA, CAPACIDADE 400 KG, COM MOTO FREIO, MOTOR TRIFÁSICO DE 1,25 CV - JUROS. AF 03/2016	Depreciação, Juros, Impostos e Seguros, Manutenção e Materiais na	H	1,0000000	0,06	0,06

**DSEI ALTO RIO JURUÁ**  
**CNPJ: 00.394.544/0063-88**

Composição Auxiliar	88295	SINAPI	OPERADOR DE GUINCHO COM ENCARGOS COMPLEMENTARES	Livro SINAPI: Cálculos e Parâmetros	H	1,0000000	30,24	30,24	
				MO sem LS =>	11,07	LS =>	12,66	MO com LS =>	23,73
				Valor do BDI =>	6,79			Valor com BDI =>	37,35

	Código	Banco	Descrição	Tipo	Und	Quant.	Valor Unit	Total	
Composição	93281	SINAPI	GUINCHO ELÉTRICO DE COLUNA, CAPACIDADE 400 KG, COM MOTO FREIO, MOTOR TRIFÁSICO DE 1,25 CV - CHP DIURNO. AF 03/2016	Custos Horários Produtivo e Improdutivo dos Equipamentos	CHP	1,0000000	31,66	31,66	
Composição Auxiliar	93278	SINAPI	GUINCHO ELÉTRICO DE COLUNA, CAPACIDADE 400 KG, COM MOTO FREIO, MOTOR TRIFÁSICO DE 1,25 CV - JUROS. AF 03/2016	Depreciação, Juros, Impostos e Seguros, Manutenção e Materiais na	H	1,0000000	0,06	0,06	
Composição Auxiliar	88295	SINAPI	OPERADOR DE GUINCHO COM ENCARGOS COMPLEMENTARES	Livro SINAPI: Cálculos e Parâmetros	H	1,0000000	30,24	30,24	
Composição Auxiliar	93280	SINAPI	GUINCHO ELÉTRICO DE COLUNA, CAPACIDADE 400 KG, COM MOTO FREIO, MOTOR TRIFÁSICO DE 1,25 CV - MATERIAIS NA OPERAÇÃO. AF_03/2016	Depreciação, Juros, Impostos e Seguros, Manutenção e Materiais na Operação dos Equipamentos	H	1,0000000	0,85	0,85	
Composição Auxiliar	93277	SINAPI	GUINCHO ELÉTRICO DE COLUNA, CAPACIDADE 400 KG, COM MOTO FREIO, MOTOR TRIFÁSICO DE 1,25 CV - DEPRECIÇÃO. AF 03/2016	Depreciação, Juros, Impostos e Seguros, Manutenção e Materiais na	H	1,0000000	0,26	0,26	
Composição Auxiliar	93279	SINAPI	GUINCHO ELÉTRICO DE COLUNA, CAPACIDADE 400 KG, COM MOTO FREIO, MOTOR TRIFÁSICO DE 1,25 CV - MANUTENÇÃO. AF 03/2016	Depreciação, Juros, Impostos e Seguros, Manutenção e Materiais na	H	1,0000000	0,25	0,25	
				MO sem LS =>	11,07	LS =>	12,66	MO com LS =>	23,73
				Valor do BDI =>	7,03			Valor com BDI =>	38,69

	Código	Banco	Descrição	Tipo	Und	Quant.	Valor Unit	Total		
Composição	93277	SINAPI	GUINCHO ELÉTRICO DE COLUNA, CAPACIDADE 400 KG, COM MOTO FREIO, MOTOR TRIFÁSICO DE 1,25 CV - DEPRECIÇÃO. AF 03/2016	Depreciação, Juros, Impostos e Seguros, Manutenção e Materiais na	H	1,0000000	0,26	0,26		
Insumo	00036487	SINAPI	GUINCHO ELETRICO DE COLUNA, CAPACIDADE 400 KG, COM MOTO FREIO, MOTOR TRIFASICO DE 1,25 CV	Equipamento para Aquisição Permanente	UN	0,0000640	4.188,66	0,26		
				MO sem LS =>	0,00	LS =>	0,00	MO com LS =>	0,00	
				Valor do BDI =>	0,05				Valor com BDI =>	0,31

	Código	Banco	Descrição	Tipo	Und	Quant.	Valor Unit	Total	
Composição	93278	SINAPI	GUINCHO ELÉTRICO DE COLUNA, CAPACIDADE 400 KG, COM MOTO FREIO, MOTOR TRIFÁSICO DE 1,25 CV - JUROS. AF 03/2016	Depreciação, Juros, Impostos e Seguros, Manutenção e Materiais na	H	1,0000000	0,06	0,06	
Insumo	00036487	SINAPI	GUINCHO ELETRICO DE COLUNA, CAPACIDADE 400 KG, COM MOTO FREIO, MOTOR TRIFASICO DE 1,25 CV	Equipamento para Aquisição Permanente	UN	0,0000148	4.188,66	0,06	
				MO sem LS =>	0,00	LS =>	0,00	MO com LS =>	0,00
				Valor do BDI =>	0,01			Valor com BDI =>	0,07

	Código	Banco	Descrição	Tipo	Und	Quant.	Valor Unit	Total	
Composição	93279	SINAPI	GUINCHO ELÉTRICO DE COLUNA, CAPACIDADE 400 KG, COM MOTO FREIO, MOTOR TRIFÁSICO DE 1,25 CV - MANUTENÇÃO. AF 03/2016	Depreciação, Juros, Impostos e Seguros, Manutenção e Materiais na	H	1,0000000	0,25	0,25	
Insumo	00036487	SINAPI	GUINCHO ELETRICO DE COLUNA, CAPACIDADE 400 KG, COM MOTO FREIO, MOTOR TRIFASICO DE 1,25 CV	Equipamento para Aquisição Permanente	UN	0,0000600	4.188,66	0,25	
				MO sem LS =>	0,00	LS =>	0,00	MO com LS =>	0,00
				Valor do BDI =>	0,05			Valor com BDI =>	0,30

	Código	Banco	Descrição	Tipo	Und	Quant.	Valor Unit	Total
--	--------	-------	-----------	------	-----	--------	------------	-------

**DSEI ALTO RIO JURUÁ**  
**CNPJ: 00.394.544/0063-88**

Composição	93280	SINAPI	GUINCHO ELÉTRICO DE COLUNA, CAPACIDADE 400 KG, COM MOTO FREIO, MOTOR TRIFÁSICO DE 1,25 CV - MATERIAIS NA OPERAÇÃO. AF_03/2016	Depreciação, Juros, Impostos e Seguros, Manutenção e Materiais na Operação dos Equipamentos	H	1,0000000	0,85	0,85	
Insumo	00002705	SINAPI	ENERGIA ELETRICA ATE 2000 KWH INDUSTRIAL, SEM DEMANDA	Franquia	KWH	0,7800000	1,09	0,85	
				MO sem LS =>	0,00	LS =>	0,00	MO com LS =>	0,00
				Valor do BDI =>	0,18			Valor com BDI =>	1,03

	Código	Banco	Descrição	Tipo	Und	Quant.	Valor Unit	Total	
Composição	5930	SINAPI	GUINDAUTO HIDRÁULICO, CAPACIDADE MÁXIMA DE CARGA 6200 KG, MOMENTO MÁXIMO DE CARGA 11,7 TM, ALCANCE MÁXIMO HORIZONTAL 9,70 M, INCLUSIVE CAMINHÃO TOCO PBT 16.000 KG, POTÊNCIA DE 189 CV - CHI DIURNO. AF 06/2014	Custos Horários Produtivo e Improdutivo dos Equipamentos	CHI	1,0000000	68,19	68,19	
Composição Auxiliar	91466	SINAPI	GUINDAUTO HIDRÁULICO, CAPACIDADE MÁXIMA DE CARGA 6200 KG, MOMENTO MÁXIMO DE CARGA 11,7 TM, ALCANCE MÁXIMO HORIZONTAL 9,70 M, INCLUSIVE CAMINHÃO TOCO PBT 16.000 KG, POTÊNCIA DE 189 CV - IMPOSTOS E SEGUROS. AF 08/2015	Depreciação, Juros, Impostos e Seguros, Manutenção e Materiais na Operação dos Equipamentos	H	1,0000000	4,08	4,08	
Composição Auxiliar	89260	SINAPI	GUINDAUTO HIDRÁULICO, CAPACIDADE MÁXIMA DE CARGA 6200 KG, MOMENTO MÁXIMO DE CARGA 11,7 TM, ALCANCE MÁXIMO HORIZONTAL 9,70 M, INCLUSIVE CAMINHÃO TOCO PBT 16.000 KG, POTÊNCIA DE 189 CV - JUROS. AF 06/2014	Depreciação, Juros, Impostos e Seguros, Manutenção e Materiais na Operação dos Equipamentos	H	1,0000000	10,12	10,12	
Composição Auxiliar	89259	SINAPI	GUINDAUTO HIDRÁULICO, CAPACIDADE MÁXIMA DE CARGA 6200 KG, MOMENTO MÁXIMO DE CARGA 11,7 TM, ALCANCE MÁXIMO HORIZONTAL 9,70 M, INCLUSIVE CAMINHÃO TOCO PBT 16.000 KG, POTÊNCIA DE 189 CV - DEPRECIACÃO. AF 06/2014	Depreciação, Juros, Impostos e Seguros, Manutenção e Materiais na Operação dos Equipamentos	H	1,0000000	27,52	27,52	
Composição Auxiliar	88286	SINAPI	MOTORISTA OPERADOR DE MUNCK COM ENCARGOS COMPLEMENTARES	Livro SINAPI: Cálculos e Parâmetros	H	1,0000000	26,47	26,47	
				MO sem LS =>	9,31	LS =>	10,65	MO com LS =>	19,96
				Valor do BDI =>	15,15			Valor com BDI =>	83,34

	Código	Banco	Descrição	Tipo	Und	Quant.	Valor Unit	Total
Composição	5928	SINAPI	GUINDAUTO HIDRÁULICO, CAPACIDADE MÁXIMA DE CARGA 6200 KG, MOMENTO MÁXIMO DE CARGA 11,7 TM, ALCANCE MÁXIMO HORIZONTAL 9,70 M, INCLUSIVE CAMINHÃO TOCO PBT 16.000 KG, POTÊNCIA DE 189 CV - CHP DIURNO. AF 06/2014	Custos Horários Produtivo e Improdutivo dos Equipamentos	CHP	1,0000000	311,46	311,46
Composição Auxiliar	91467	SINAPI	GUINDAUTO HIDRÁULICO, CAPACIDADE MÁXIMA DE CARGA 6200 KG, MOMENTO MÁXIMO DE CARGA 11,7 TM, ALCANCE MÁXIMO HORIZONTAL 9,70 M, INCLUSIVE CAMINHÃO TOCO PBT 16.000 KG, POTÊNCIA DE 189 CV - MATERIAIS NA OPERAÇÃO. AF 08/2015	Depreciação, Juros, Impostos e Seguros, Manutenção e Materiais na Operação dos Equipamentos	H	1,0000000	196,63	196,63
Composição Auxiliar	89259	SINAPI	GUINDAUTO HIDRÁULICO, CAPACIDADE MÁXIMA DE CARGA 6200 KG, MOMENTO MÁXIMO DE CARGA 11,7 TM, ALCANCE MÁXIMO HORIZONTAL 9,70 M, INCLUSIVE CAMINHÃO TOCO PBT 16.000 KG, POTÊNCIA DE 189 CV - DEPRECIACÃO. AF 06/2014	Depreciação, Juros, Impostos e Seguros, Manutenção e Materiais na Operação dos Equipamentos	H	1,0000000	27,52	27,52
Composição Auxiliar	89260	SINAPI	GUINDAUTO HIDRÁULICO, CAPACIDADE MÁXIMA DE CARGA 6200 KG, MOMENTO MÁXIMO DE CARGA 11,7 TM, ALCANCE MÁXIMO HORIZONTAL 9,70 M, INCLUSIVE CAMINHÃO TOCO PBT 16.000 KG, POTÊNCIA DE 189 CV - JUROS. AF 06/2014	Depreciação, Juros, Impostos e Seguros, Manutenção e Materiais na Operação dos Equipamentos	H	1,0000000	10,12	10,12
Composição Auxiliar	91466	SINAPI	GUINDAUTO HIDRÁULICO, CAPACIDADE MÁXIMA DE CARGA 6200 KG, MOMENTO MÁXIMO DE CARGA 11,7 TM, ALCANCE MÁXIMO HORIZONTAL 9,70 M, INCLUSIVE CAMINHÃO TOCO PBT 16.000 KG, POTÊNCIA DE 189 CV - IMPOSTOS E SEGUROS. AF 08/2015	Depreciação, Juros, Impostos e Seguros, Manutenção e Materiais na Operação dos Equipamentos	H	1,0000000	4,08	4,08

**DSEI ALTO RIO JURUÁ**  
**CNPJ: 00.394.544/0063-88**

Composição Auxiliar	88286	SINAPI	MOTORISTA OPERADOR DE MUNCK COM ENCARGOS COMPLEMENTARES	Livro SINAPI: Cálculos e Parâmetros	H	1,0000000	26,47	26,47	
Composição Auxiliar	89262	SINAPI	GUINDAUTO HIDRÁULICO, CAPACIDADE MÁXIMA DE CARGA 6200 KG, MOMENTO MÁXIMO DE CARGA 11,7 TM, ALCANCE MÁXIMO HORIZONTAL 9,70 M, INCLUSIVE CAMINHÃO TOCO PBT 16.000 KG, POTÊNCIA DE 189 CV - MANUTENÇÃO. AF 06/2014	Depreciação, Juros, Impostos e Seguros, Manutenção e Materiais na Operação dos Equipamentos	H	1,0000000	46,64	46,64	
				MO sem LS =>	9,31	LS =>	10,65	MO com LS =>	19,96
				Valor do BDI =>	69,23			Valor com BDI =>	380,69

				Valor do BDI	0,00	Valor com BDI	00,00		
	Código	Banco	Descrição	Tipo	Und	Quant.	Valor Unit	Total	
Composição	89259	SINAPI	GUINDAUTO HIDRÁULICO, CAPACIDADE MÁXIMA DE CARGA 6200 KG, MOMENTO MÁXIMO DE CARGA 11,7 TM, ALCANCE MÁXIMO HORIZONTAL 9,70 M, INCLUSIVE CAMINHÃO TOCO PBT 16.000 KG, POTÊNCIA DE 189 CV - DEPRECIÇÃO. AF 06/2014	Depreciação, Juros, Impostos e Seguros, Manutenção e Materiais na Operação dos Equipamentos	H	1,0000000	27,52	27,52	
Insumo	00003363	SINAPI	GUINDAUTO HIDRAULICO, CAPACIDADE MAXIMA DE CARGA 6200 KG, MOMENTO MAXIMO DE CARGA 11,7 TM, ALCANCE MAXIMO HORIZONTAL 9,70 M, PARA MONTAGEM SOBRE CHASSI DE CAMINHAO PBT MINIMO 13000 KG (INCLUI MONTAGEM, NAO INCLUI CAMINHAO)	Equipamento para Aquisição Permanente	UN	0,0000551	143.750,00	7,92	
Insumo	00037752	SINAPI	CAMINHAO TOCO, PESO BRUTO TOTAL 16000 KG, CARGA UTIL MAXIMA 11030 KG, DISTANCIA ENTRE EIXOS 5,41 M, POTENCIA 185 CV (INCLUI CABINE E CHASSI, NAO INCLUI CARROCERIA)	Equipamento para Aquisição Permanente	UN	0,0000343	571.483,76	19,60	
				MO sem LS =>	0,00	LS =>	0,00	MO com LS =>	0,00
				Valor do BDI =>	6,11			Valor com BDI =>	33,63

	Código	Banco	Descrição	Tipo	Und	Quant.	Valor Unit	Total	
Composição	91466	SINAPI	GUINDAUTO HIDRÁULICO, CAPACIDADE MÁXIMA DE CARGA 6200 KG, MOMENTO MÁXIMO DE CARGA 11,7 TM, ALCANCE MÁXIMO HORIZONTAL 9,70 M, INCLUSIVE CAMINHÃO TOCO PBT 16.000 KG, POTÊNCIA DE 189 CV - IMPOSTOS E SEGUROS. AF 08/2015	Depreciação, Juros, Impostos e Seguros, Manutenção e Materiais na Operação dos Equipamentos	H	1,0000000	4,08	4,08	
Insumo	00003363	SINAPI	GUINDAUTO HIDRAULICO, CAPACIDADE MAXIMA DE CARGA 6200 KG, MOMENTO MAXIMO DE CARGA 11,7 TM, ALCANCE MAXIMO HORIZONTAL 9,70 M, PARA MONTAGEM SOBRE CHASSI DE CAMINHAO PBT MINIMO 13000 KG (INCLUI MONTAGEM, NAO INCLUI CAMINHAO)	Equipamento para Aquisição Permanente	UN	0,0000058	143.750,00	0,83	
Insumo	00037752	SINAPI	CAMINHAO TOCO, PESO BRUTO TOTAL 16000 KG, CARGA UTIL MAXIMA 11030 KG, DISTANCIA ENTRE EIXOS 5,41 M, POTENCIA 185 CV (INCLUI CABINE E CHASSI, NAO INCLUI CARROCERIA)	Equipamento para Aquisição Permanente	UN	0,0000057	571.483,76	3,25	
				MO sem LS =>	0,00	LS =>	0,00	MO com LS =>	0,00
				Valor do BDI =>	0.90			Valor com BDI =>	4.98

	Código	Banco	Descrição	Tipo	Und	Quant.	Valor Unit	Total
Composição	89260	SINAPI	GUINDAUTO HIDRÁULICO, CAPACIDADE MÁXIMA DE CARGA 6200 KG, MOMENTO MÁXIMO DE CARGA 11,7 TM, ALCANCE MÁXIMO HORIZONTAL 9,70 M, INCLUSIVE CAMINHÃO TOCO PBT 16.000 KG, POTÊNCIA DE 189 CV - JUROS. AF 06/2014	Depreciação, Juros, Impostos e Seguros, Manutenção e Materiais na Operação dos Equipamentos	H	1,0000000	10,12	10,12
Insumo	00037752	SINAPI	CAMINHAO TOCO, PESO BRUTO TOTAL 16000 KG, CARGA UTIL MAXIMA 11030 KG, DISTANCIA ENTRE EIXOS 5,41 M, POTENCIA 185 CV (INCLUI CABINE E CHASSI, NAO INCLUI CARROCERIA)	Equipamento para Aquisição Permanente	UN	0,0000141	571.483,76	8,05

**DSEI ALTO RIO JURUÁ**  
**CNPJ: 00.394.544/0063-88**

Insumo	00003363	SINAPI	GUINDAUTO HIDRAULICO, CAPACIDADE MAXIMA DE CARGA 6200 KG, MOMENTO MAXIMO DE CARGA 11,7 TM, ALCANCE MAXIMO HORIZONTAL 9,70 M, PARA MONTAGEM SOBRE CHASSI DE CAMINHAO PBT MINIMO 13000 KG (INCLUI MONTAGEM, NAO INCLUI CAMINHAO)	Equipamento para Aquisição Permanente	UN	0,0000144	143.750,00	2,07
--------	----------	--------	--	---------------------------------------	----	-----------	------------	------

MO sem LS => 0,00      LS => 0,00      MO com LS => 0,00  
 Valor do BDI => 2,24      Valor com BDI => 12,36

	Código	Banco	Descrição	Tipo	Und	Quant.	Valor Unit	Total
Composição	89262	SINAPI	GUINDAUTO HIDRÁULICO, CAPACIDADE MÁXIMA DE CARGA 6200 KG, MOMENTO MÁXIMO DE CARGA 11,7 TM, ALCANCE MÁXIMO HORIZONTAL 9,70 M, INCLUSIVE CAMINHÃO TOCO PBT 16.000 KG, POTÊNCIA DE 189 CV - MANUTENÇÃO. AF 06/2014	Depreciação, Juros, Impostos e Seguros, Manutenção e Materiais na Operação dos Equipamentos	H	1,00000000	46,64	46,64
Insumo	00037752	SINAPI	CAMINHAO TOCO, PESO BRUTO TOTAL 16000 KG, CARGA UTIL MAXIMA 11030 KG, DISTANCIA ENTRE EIXOS 5,41 M, POTENCIA 185 CV (INCLUI CABINE E CHASSI, NAO INCLUI CARROCERIA)	Equipamento para Aquisição Permanente	UN	0,0000643	571.483,76	36,74
Insumo	00003363	SINAPI	GUINDAUTO HIDRAULICO, CAPACIDADE MAXIMA DE CARGA 6200 KG, MOMENTO MAXIMO DE CARGA 11,7 TM, ALCANCE MAXIMO HORIZONTAL 9,70 M, PARA MONTAGEM SOBRE CHASSI DE CAMINHAO PBT MINIMO 13000 KG (INCLUI MONTAGEM, NAO INCLUI CAMINHAO)	Equipamento para Aquisição Permanente	UN	0,0000689	143.750,00	9,90

MO sem LS => 0,00      LS => 0,00      MO com LS => 0,00  
 Valor do BDI => 10,36      Valor com BDI => 57,00

	Código	Banco	Descrição	Tipo	Und	Quant.	Valor Unit	Total
Composição	91467	SINAPI	GUINDAUTO HIDRÁULICO, CAPACIDADE MÁXIMA DE CARGA 6200 KG, MOMENTO MÁXIMO DE CARGA 11,7 TM, ALCANCE MÁXIMO HORIZONTAL 9,70 M, INCLUSIVE CAMINHÃO TOCO PBT 16.000 KG, POTÊNCIA DE 189 CV - MATERIAIS NA OPERAÇÃO. AF 08/2015	Depreciação, Juros, Impostos e Seguros, Manutenção e Materiais na Operação dos Equipamentos	H	1,00000000	196,63	196,63
Insumo	00004221	SINAPI	OLEO DIESEL COMBUSTIVEL COMUM METROPOLITANO S-10 OU S-500	Material	L	26,43000000	7,44	196,63

MO sem LS => 0,00      LS => 0,00      MO com LS => 0,00  
 Valor do BDI => 43,71      Valor com BDI => 240,34

	Código	Banco	Descrição	Tipo	Und	Quant.	Valor Unit	Total
Composição	105845	SINAPI	GUINDAUTO HIDRÁULICO, CAPACIDADE MÁXIMA DE CARGA 6200 KG, MOMENTO MÁXIMO DE CARGA 11,7 TM, ALCANCE MÁXIMO HORIZONTAL 9,70 M, INCLUSIVE CAMINHÃO TOCO PBT 16.000 KG, POTÊNCIA DE 189 CV E CESTA AÉREA COM ISOLAMENTO CLASSE C - CHI DIURNO. AF 01/2025	Custos Horários Produtivo e Improdutivo dos Equipamentos	CHI	1,00000000	68,22	68,22
Composição Auxiliar	105840	SINAPI	GUINDAUTO HIDRÁULICO, CAPACIDADE MÁXIMA DE CARGA 6200 KG, MOMENTO MÁXIMO DE CARGA 11,7 TM, ALCANCE MÁXIMO HORIZONTAL 9,70 M, INCLUSIVE CAMINHÃO TOCO PBT 16.000 KG, POTÊNCIA DE 189 CV E CESTA AÉREA COM ISOLAMENTO CLASSE C - JUROS. AF 01/2025	Depreciação, Juros, Impostos e Seguros, Manutenção e Materiais na Operação dos Equipamentos	H	1,00000000	10,13	10,13
Composição Auxiliar	105842	SINAPI	GUINDAUTO HIDRÁULICO, CAPACIDADE MÁXIMA DE CARGA 6200 KG, MOMENTO MÁXIMO DE CARGA 11,7 TM, ALCANCE MÁXIMO HORIZONTAL 9,70 M, INCLUSIVE CAMINHÃO TOCO PBT 16.000 KG, POTÊNCIA DE 189 CV E CESTA AÉREA COM ISOLAMENTO CLASSE C - IMPOSTOS E SEGUROS. AF 01/2025	Depreciação, Juros, Impostos e Seguros, Manutenção e Materiais na Operação dos Equipamentos	H	1,00000000	4,09	4,09
Composição Auxiliar	105839	SINAPI	GUINDAUTO HIDRÁULICO, CAPACIDADE MÁXIMA DE CARGA 6200 KG, MOMENTO MÁXIMO DE CARGA 11,7 TM, ALCANCE MÁXIMO HORIZONTAL 9,70 M, INCLUSIVE CAMINHÃO TOCO PBT 16.000 KG, POTÊNCIA DE 189 CV E CESTA AÉREA COM ISOLAMENTO CLASSE C - DEPRECIAÇÃO. AF 01/2025	Depreciação, Juros, Impostos e Seguros, Manutenção e Materiais na Operação dos Equipamentos	H	1,00000000	27,53	27,53

**DSEI ALTO RIO JURUÁ**  
**CNPJ: 00.394.544/0063-88**

Composição Auxiliar	88286	SINAPI	MOTORISTA OPERADOR DE MUNCK COM ENCARGOS COMPLEMENTARES	Livro SINAPI: Cálculos e Parâmetros	H	1,0000000	26,47	26,47	
				MO sem LS =>	9,31	LS =>	10,65	MO com LS =>	19,96
				Valor do BDI =>	15,16			Valor com BDI =>	83,38

	Código	Banco	Descrição	Tipo	Und	Quant.	Valor Unit	Total	
Composição	105844	SINAPI	GUINDAUTO HIDRÁULICO, CAPACIDADE MÁXIMA DE CARGA 6200 KG, MOMENTO MÁXIMO DE CARGA 11,7 TM, ALCANCE MÁXIMO HORIZONTAL 9,70 M, INCLUSIVE CAMINHÃO TOCO PBT 16.000 KG, POTÊNCIA DE 189 CV E CESTA AÉREA COM ISOLAMENTO CLASSE C - CHP DIURNO. AF_01/2025	Custos Horários Produtivo e Improdutivo dos Equipamentos	CHP	1,0000000	218,36	218,36	
Composição Auxiliar	105840	SINAPI	GUINDAUTO HIDRÁULICO, CAPACIDADE MÁXIMA DE CARGA 6200 KG, MOMENTO MÁXIMO DE CARGA 11,7 TM, ALCANCE MÁXIMO HORIZONTAL 9,70 M, INCLUSIVE CAMINHÃO TOCO PBT 16.000 KG, POTÊNCIA DE 189 CV E CESTA AÉREA COM ISOLAMENTO CLASSE C - JUROS. AF 01/2025	Depreciação, Juros, Impostos e Seguros, Manutenção e Materiais na Operação dos Equipamentos	H	1,0000000	10,13	10,13	
Composição Auxiliar	105843	SINAPI	GUINDAUTO HIDRÁULICO, CAPACIDADE MÁXIMA DE CARGA 6200 KG, MOMENTO MÁXIMO DE CARGA 11,7 TM, ALCANCE MÁXIMO HORIZONTAL 9,70 M, INCLUSIVE CAMINHÃO TOCO PBT 16.000 KG, POTÊNCIA DE 189 CV E CESTA AÉREA COM ISOLAMENTO CLASSE C - MATERIAIS NA OPERAÇÃO. AF 01/2025	Depreciação, Juros, Impostos e Seguros, Manutenção e Materiais na Operação dos Equipamentos	H	1,0000000	103,49	103,49	
Composição Auxiliar	105842	SINAPI	GUINDAUTO HIDRÁULICO, CAPACIDADE MÁXIMA DE CARGA 6200 KG, MOMENTO MÁXIMO DE CARGA 11,7 TM, ALCANCE MÁXIMO HORIZONTAL 9,70 M, INCLUSIVE CAMINHÃO TOCO PBT 16.000 KG, POTÊNCIA DE 189 CV E CESTA AÉREA COM ISOLAMENTO CLASSE C - IMPOSTOS E SEGUROS. AF 01/2025	Depreciação, Juros, Impostos e Seguros, Manutenção e Materiais na Operação dos Equipamentos	H	1,0000000	4,09	4,09	
Composição Auxiliar	105841	SINAPI	GUINDAUTO HIDRÁULICO, CAPACIDADE MÁXIMA DE CARGA 6200 KG, MOMENTO MÁXIMO DE CARGA 11,7 TM, ALCANCE MÁXIMO HORIZONTAL 9,70 M, INCLUSIVE CAMINHÃO TOCO PBT 16.000 KG, POTÊNCIA DE 189 CV E CESTA AÉREA COM ISOLAMENTO CLASSE C - MANUTENÇÃO. AF_01/2025	Depreciação, Juros, Impostos e Seguros, Manutenção e Materiais na Operação dos Equipamentos	H	1,0000000	46,65	46,65	
Composição Auxiliar	105839	SINAPI	GUINDAUTO HIDRÁULICO, CAPACIDADE MÁXIMA DE CARGA 6200 KG, MOMENTO MÁXIMO DE CARGA 11,7 TM, ALCANCE MÁXIMO HORIZONTAL 9,70 M, INCLUSIVE CAMINHÃO TOCO PBT 16.000 KG, POTÊNCIA DE 189 CV E CESTA AÉREA COM ISOLAMENTO CLASSE C - DEPRECIÇÃO. AF 01/2025	Depreciação, Juros, Impostos e Seguros, Manutenção e Materiais na Operação dos Equipamentos	H	1,0000000	27,53	27,53	
Composição Auxiliar	88286	SINAPI	MOTORISTA OPERADOR DE MUNCK COM ENCARGOS COMPLEMENTARES	Livro SINAPI: Cálculos e Parâmetros	H	1,0000000	26,47	26,47	
				MO sem LS =>	9,31	LS =>	10,65	MO com LS =>	19,96
				Valor do BDI =>	48,54			Valor com BDI =>	266,90

	Código	Banco	Descrição	Tipo	Und	Quant.	Valor Unit	Total
Composição	105839	SINAPI	GUINDAUTO HIDRÁULICO, CAPACIDADE MÁXIMA DE CARGA 6200 KG, MOMENTO MÁXIMO DE CARGA 11,7 TM, ALCANCE MÁXIMO HORIZONTAL 9,70 M, INCLUSIVE CAMINHÃO TOCO PBT 16.000 KG, POTÊNCIA DE 189 CV E CESTA AÉREA COM ISOLAMENTO CLASSE C - DEPRECIÇÃO. AF 01/2025	Depreciação, Juros, Impostos e Seguros, Manutenção e Materiais na Operação dos Equipamentos	H	1,0000000	27,53	27,53
Insumo	00037752	SINAPI	CAMINHÃO TOCO, PESO BRUTO TOTAL 16000 KG, CARGA UTIL MAXIMA 11030 KG, DISTANCIA ENTRE EIXOS 5,41 M, POTENCIA 185 CV (INCLUI CABINE E CHASSI. NAO INCLUI CARROCERIA)	Equipamento para Aquisição Permanente	UN	0,0000343	571.483,76	19,60
Insumo	00045281	SINAPI	CESTA AEREA SIMPLES DE FIBRA, ISOLAMENTO CLASSE C (NAO INCLUI LANÇA)	Material	UN	0,0000720	0,50	0,00

**DSEI ALTO RIO JURUÁ**  
**CNPJ: 00.394.544/0063-88**

Insumo	00003363	SINAPI	GUINDAUTO HIDRAULICO, CAPACIDADE MAXIMA DE CARGA 6200 KG, MOMENTO MAXIMO DE CARGA 11,7 TM, ALCANCE MAXIMO HORIZONTAL 9,70 M, PARA MONTAGEM SOBRE CHASSI DE CAMINHÃO PBT MINIMO 13000 KG (INCLUI MONTAGEM, NAO INCLUI CAMINHÃO)	Equipamento para Aquisição Permanente	UN	0,0000552	143.750,00	7,93	
				MO sem LS =>	0,00	LS =>	0,00	MO com LS =>	0,00
				Valor do BDI =>	6.11	Valor com BDI =>			33.64

	Código	Banco	Descrição	Tipo	Und	Quant.	Valor Unit	Total	
Composição	105842	SINAPI	GUINDAUTO HIDRÁULICO, CAPACIDADE MÁXIMA DE CARGA 6200 KG, MOMENTO MÁXIMO DE CARGA 11,7 TM, ALCANCE MÁXIMO HORIZONTAL 9,70 M, INCLUSIVE CAMINHÃO TOCO PBT 16.000 KG, POTÊNCIA DE 189 CV E CESTA AÉREA COM ISOLAMENTO CLASSE C - IMPOSTOS E SEGUROS. AF 01/2025	Depreciação, Juros, Impostos e Seguros, Manutenção e Materiais na Operação dos Equipamentos	H	1,0000000	4,09	4,09	
Insumo	00037752	SINAPI	CAMINHÃO TOCO, PESO BRUTO TOTAL 16000 KG, CARGA UTIL MAXIMA 11030 KG, DISTANCIA ENTRE EIXOS 5,41 M, POTENCIA 185 CV (INCLUI CABINE E CHASSI, NAO INCLUI CARROCERIA)	Equipamento para Aquisição Permanente	UN	0,0000057	571.483,76	3,25	
Insumo	00045281	SINAPI	CESTA AEREA SIMPLES DE FIBRA, ISOLAMENTO CLASSE C (NAO INCLUI LANCA)	Material	UN	0,0000060	0,50	0,00	
Insumo	00003363	SINAPI	GUINDAUTO HIDRAULICO, CAPACIDADE MAXIMA DE CARGA 6200 KG, MOMENTO MAXIMO DE CARGA 11,7 TM, ALCANCE MAXIMO HORIZONTAL 9,70 M, PARA MONTAGEM SOBRE CHASSI DE CAMINHÃO PBT MINIMO 13000 KG (INCLUI MONTAGEM, NAO INCLUI CAMINHÃO)	Equipamento para Aquisição Permanente	UN	0,0000059	143.750,00	0,84	
				MO sem LS =>	0,00	LS =>	0,00	MO com LS =>	0,00
				Valor do BDI =>	0.90	Valor com BDI =>			4.99

	Código	Banco	Descrição	Tipo	Und	Quant.	Valor Unit	Total	
Composição	105840	SINAPI	GUINDAUTO HIDRÁULICO, CAPACIDADE MÁXIMA DE CARGA 6200 KG, MOMENTO MÁXIMO DE CARGA 11,7 TM, ALCANCE MÁXIMO HORIZONTAL 9,70 M, INCLUSIVE CAMINHÃO TOCO PBT 16.000 KG, POTÊNCIA DE 189 CV E CESTA AÉREA COM ISOLAMENTO CLASSE C - JUROS. AF 01/2025	Depreciação, Juros, Impostos e Seguros, Manutenção e Materiais na Operação dos Equipamentos	H	1,0000000	10,13	10,13	
Insumo	00003363	SINAPI	GUINDAUTO HIDRAULICO, CAPACIDADE MAXIMA DE CARGA 6200 KG, MOMENTO MAXIMO DE CARGA 11,7 TM, ALCANCE MAXIMO HORIZONTAL 9,70 M, PARA MONTAGEM SOBRE CHASSI DE CAMINHÃO PBT MINIMO 13000 KG (INCLUI MONTAGEM, NAO INCLUI CAMINHÃO)	Equipamento para Aquisição Permanente	UN	0,0000145	143.750,00	2,08	
Insumo	00037752	SINAPI	CAMINHÃO TOCO, PESO BRUTO TOTAL 16000 KG, CARGA UTIL MAXIMA 11030 KG, DISTANCIA ENTRE EIXOS 5,41 M, POTENCIA 185 CV (INCLUI CABINE E CHASSI, NAO INCLUI CARROCERIA)	Equipamento para Aquisição Permanente	UN	0,0000141	571.483,76	8,05	
Insumo	00045281	SINAPI	CESTA AEREA SIMPLES DE FIBRA, ISOLAMENTO CLASSE C (NAO INCLUI LANCA)	Material	UN	0,0000148	0,50	0,00	
				MO sem LS =>	0,00	LS =>	0,00	MO com LS =>	0,00
				Valor do BDI =>	2,25	Valor com BDI =>		12,38	

	Código	Banco	Descrição	Tipo	Und	Quant.	Valor Unit	Total
Composição	105841	SINAPI	GUINDAUTO HIDRÁULICO, CAPACIDADE MÁXIMA DE CARGA 6200 KG, MOMENTO MÁXIMO DE CARGA 11,7 TM, ALCANCE MÁXIMO HORIZONTAL 9,70 M, INCLUSIVE CAMINHÃO TOCO PBT 16.000 KG, POTÊNCIA DE 189 CV E CESTA AÉREA COM ISOLAMENTO CLASSE C - MANUTENÇÃO. AF 01/2025	Depreciação, Juros, Impostos e Seguros, Manutenção e Materiais na Operação dos Equipamentos	H	1,00000000	46,65	46,65

**DSEI ALTO RIO JURUÁ**  
**CNPJ: 00.394.544/0063-88**

Insumo	00003363	SINAPI	GUINDAUTO HIDRAULICO, CAPACIDADE MAXIMA DE CARGA 6200 KG, MOMENTO MAXIMO DE CARGA 11,7 TM, ALCANCE MAXIMO HORIZONTAL 9,70 M, PARA MONTAGEM SOBRE CHASSI DE CAMINHAO PBT MINIMO 13000 KG (INCLUI MONTAGEM, NAO INCLUI CAMINHAO)	Equipamento para Aquisição Permanente	UN	0,0000690	143.750,00	9,91
Insumo	00037752	SINAPI	CAMINHAO TOCO, PESO BRUTO TOTAL 16000 KG, CARGA UTIL MAXIMA 11030 KG, DISTANCIA ENTRE EIXOS 5,41 M, POTENCIA 185 CV (INCLUI CABINE E CHASSI, NAO INCLUI CARROCERIA)	Equipamento para Aquisição Permanente	UN	0,0000643	571.483,76	36,74
Insumo	00045281	SINAPI	CESTA AEREA SIMPLES DE FIBRA, ISOLAMENTO CLASSE C (NAO INCLUI LANCA)	Material	UN	0,0000900	0,50	0,00

MO sem LS => 0,00      LS => 0,00      MO com LS => 0,00  
Valor do BDI => 10,37      Valor com BDI => 57,02

Composição	Código	Banco	Descrição	Tipo	Und	Quant.	Valor Unit	Total
	105843	SINAPI	GUINDAUTO HIDRÁULICO, CAPACIDADE MÁXIMA DE CARGA 6200 KG, MOMENTO MÁXIMO DE CARGA 11,7 TM, ALCANCE MÁXIMO HORIZONTAL 9,70 M, INCLUSIVE CAMINHÃO TOCO PBT 16.000 KG, POTÊNCIA DE 189 CV E CESTA AÉREA COM ISOLAMENTO CLASSE C - MATERIAIS NA OPERAÇÃO. AF 01/2025	Depreciação, Juros, Impostos e Seguros, Manutenção e Materiais na Operação dos Equipamentos	H	1,0000000	103,49	103,49
Insumo	00004221	SINAPI	OLEO DIESEL COMBUSTIVEL COMUM METROPOLITANO S-10 OU S-500	Material	L	13,9100000	7,44	103,49

MO sem LS => 0,00      LS => 0,00      MO com LS => 0,00  
Valor do BDI => 23,00      Valor com BDI => 126,49

Composição	Código	Banco	Descrição	Tipo	Und	Quant.	Valor Unit	Total
	94570	SINAPI	JANELA DE ALUMÍNIO DE CORRER COM 2 FOLHAS PARA VIDROS (VIDROS INCLUSOS), BATENTE/ REQUADRO 6 A 14 CM, ACABAMENTO COM ACETATO OU BRILHANTE, FIXAÇÃO COM PARAFUSO, SEM GUARNIÇÃO/ ALIZAR, DIMENSÕES 100X120 CM, VEDAÇÃO COM SILICONE, EXCLUSIVE CONTRAMARCO - FORNECIMENTO E INSTALAÇÃO. AF_11/2024	Esquadrias - Janelas	m²	1,0000000	353,43	353,43
Composição Auxiliar	88309	SINAPI	PEDREIRO COM ENCARGOS COMPLEMENTARES	Livro SINAPI: Cálculos e Parâmetros	H	0,3130180	31,75	9,93
Composição Auxiliar	88316	SINAPI	SERVENTE COM ENCARGOS COMPLEMENTARES	Livro SINAPI: Cálculos e Parâmetros	H	0,1565090	24,36	3,81
Insumo	00004377	SINAPI	PARAFUSO DE ACO ZINCADO COM ROSCA SOBERBA, CABECA CHATA E FENDA SIMPLES, DIAMETRO 4,2 MM, COMPRIMENTO * 32 * MM	Material	UN	9,2000000	0,17	1,56
Insumo	00039961	SINAPI	SILICONE ACETICO USO GERAL INCOLOR 280 G	Material	UN	0,6678571	32,29	21,56
Insumo	00036896	SINAPI	JANELA DE CORRER, EM ALUMINIO PERFIL 25, 100 X 120 CM (A X L), 2 FLS MOVEIS, SEM BANDEIRA, ACABAMENTO BRANCO OU BRILHANTE, BATENTE DE 6 A 7 CM. COM VIDRO 4 MM. SEM GUARNICAO	Material	UN	0,8333000	379,90	316,57

MO sem LS => 4,73      LS => 5,41      MO com LS => 10,14  
Valor do BDI => 78,56      Valor com BDI => 431,99

Composição	Código	Banco	Descrição	Tipo	Und	Quant.	Valor Unit	Total
	99832	SINAPI	LAVADORA DE ALTA PRESSAO (LAVA-JATO) PARA AGUA FRIA, PRESSAO DE OPERACAO ENTRE 1400 E 1900 LIB/POL2, VAZAO MAXIMA ENTRE 400 E 700 L/H - MATERIAIS NA OPERAÇÃO. AF 05/2023	Depreciação, Juros, Impostos e Seguros, Manutenção e Materiais na Operação dos Equipamentos	H	1,0000000	4,81	4,81
Insumo	00002705	SINAPI	ENERGIA ELETRICA ATE 2000 KWH INDUSTRIAL, SEM DEMANDA	Franquia	KWH	4,4200000	1,09	4,81

MO sem LS => 0,00      LS => 0,00      MO com LS => 0,00  
Valor do BDI => 1,06      Valor com BDI => 5,87

**DSEI ALTO RIO JURUÁ**  
**CNPJ: 00.394.544/0063-88**

	Código	Banco	Descrição	Tipo	Und	Quant.	Valor Unit	Total		
Composição	88274	SINAPI	MARMORISTA/GRANITEIRO COM ENCARGOS COMPLEMENTARES	Livro SINAPI: Cálculos e	H	1,0000000	31,60	31,60		
Composição Auxiliar	95341	SINAPI	CURSO DE CAPACITAÇÃO PARA MARMORISTA/GRANITEIRO (ENCARGOS COMPLEMENTARES) - HORISTA	Livro SINAPI: Cálculos e Parâmetros	H	1,0000000	0,34	0,34		
Insumo	00037370	SINAPI	ALIMENTACAO - HORISTA (COLETADO CAIXA - ENCARGOS COMPLEMENTARES)	Material	H	1,0000000	3,70	3,70		
Insumo	00004755	SINAPI	MARMORISTA / GRANITEIRO (HORISTA)	Mão de Obra	H	1,0000000	23,56	23,56		
Insumo	00037371	SINAPI	TRANSPORTE - HORISTA (COLETADO CAIXA - ENCARGOS COMPLEMENTARES)	Material	H	1,0000000	0,40	0,40		
Insumo	00037372	SINAPI	EXAMES - HORISTA (COLETADO CAIXA - ENCARGOS COMPLEMENTARES)	Material	H	1,0000000	1,43	1,43		
Insumo	00043489	SINAPI	EPI - FAMILIA PEDREIRO - HORISTA (ENCARGOS COMPLEMENTARES - COLETADO CAIXA)	Material	H	1,0000000	1,31	1,31		
Insumo	00043465	SINAPI	FERRAMENTAS - FAMILIA PEDREIRO - HORISTA (ENCARGOS COMPLEMENTARES - COLETADO CAIXA)	Material	H	1,0000000	0,78	0,78		
Insumo	00037373	SINAPI	SEGURO - HORISTA (COLETADO CAIXA - ENCARGOS COMPLEMENTARES)	Material	H	1,0000000	0,08	0,08		
					MO sem LS =>	11,15	LS =>	12,75	MO com LS =>	23,90
					Valor do BDI =>	7,02			Valor com BDI =>	38,62
	Código	Banco	Descrição	Tipo	Und	Quant.	Valor Unit	Total		
Composição	5952	SINAPI	MARTELETE OU ROMPEDOR PNEUMÁTICO MANUAL, 28 KG, COM SILENCIADOR - CHI DIURNO. AF 07/2016	Custos Horários Produtivo e Improdutivo dos Equipamentos	CHI	1,0000000	31,14	31,14		
Composição Auxiliar	88298	SINAPI	OPERADOR DE MARTELETE OU MARTELETEIRO COM ENCARGOS COMPLEMENTARES	Livro SINAPI: Cálculos e Parâmetros	H	1,0000000	30,65	30,65		
Composição Auxiliar	95115	SINAPI	MARTELETE OU ROMPEDOR PNEUMÁTICO MANUAL, 28 KG, COM SILENCIADOR - JUROS. AF 07/2016	Depreciação, Juros, Impostos e Seguros, Manutenção e Materiais na	H	1,0000000	0,09	0,09		
Composição Auxiliar	95114	SINAPI	MARTELETE OU ROMPEDOR PNEUMÁTICO MANUAL, 28 KG, COM SILENCIADOR - DEPRECIACÃO. AF 07/2016	Depreciação, Juros, Impostos e Seguros, Manutenção e Materiais na	H	1,0000000	0,40	0,40		
					MO sem LS =>	11,26	LS =>	12,88	MO com LS =>	24,14
					Valor do BDI =>	6,92			Valor com BDI =>	38,06
	Código	Banco	Descrição	Tipo	Und	Quant.	Valor Unit	Total		
Composição	5795	SINAPI	MARTELETE OU ROMPEDOR PNEUMÁTICO MANUAL, 28 KG, COM SILENCIADOR - CHP DIURNO. AF 07/2016	Custos Horários Produtivo e Improdutivo dos Equipamentos	CHP	1,0000000	31,64	31,64		
Composição Auxiliar	95114	SINAPI	MARTELETE OU ROMPEDOR PNEUMÁTICO MANUAL, 28 KG, COM SILENCIADOR - DEPRECIACÃO. AF 07/2016	Depreciação, Juros, Impostos e Seguros, Manutenção e Materiais na	H	1,0000000	0,40	0,40		
Composição Auxiliar	95115	SINAPI	MARTELETE OU ROMPEDOR PNEUMÁTICO MANUAL, 28 KG, COM SILENCIADOR - JUROS. AF 07/2016	Depreciação, Juros, Impostos e Seguros, Manutenção e Materiais na	H	1,0000000	0,09	0,09		
Composição Auxiliar	88298	SINAPI	OPERADOR DE MARTELETE OU MARTELETEIRO COM ENCARGOS COMPLEMENTARES	Livro SINAPI: Cálculos e Parâmetros	H	1,0000000	30,65	30,65		
Composição Auxiliar	53863	SINAPI	MARTELETE OU ROMPEDOR PNEUMÁTICO MANUAL, 28 KG, COM SILENCIADOR - MANUTENÇÃO. AF 07/2016	Depreciação, Juros, Impostos e Seguros, Manutenção e Materiais na	H	1,0000000	0,50	0,50		
					MO sem LS =>	11,26	LS =>	12,88	MO com LS =>	24,14
					Valor do BDI =>	7,03			Valor com BDI =>	38,67
	Código	Banco	Descrição	Tipo	Und	Quant.	Valor Unit	Total		
Composição	95114	SINAPI	MARTELETE OU ROMPEDOR PNEUMÁTICO MANUAL, 28 KG, COM SILENCIADOR - DEPRECIACÃO. AF 07/2016	Depreciação, Juros, Impostos e Seguros, Manutenção e Materiais na	H	1,0000000	0,40	0,40		

**DSEI ALTO RIO JURUÁ**  
**CNPJ: 00.394.544/0063-88**

Insumo	00041898	SINAPI	MARTELO DEMOLIDOR PNEUMATICO MANUAL, PESO DE 28 KG, COM SILENCIADOR	Equipamento para Aquisição Permanente	UN	0,0000640	6.366,24	0,40	
				MO sem LS =>	0,00	LS =>	0,00	MO com LS =>	0,00
				Valor do BDI =>	0,08			Valor com BDI =>	0,48

	Código	Banco	Descrição	Tipo	Und	Quant.	Valor Unit	Total	
Composição	95115	SINAPI	MARTELETE OU ROMPEDOR PNEUMÁTICO MANUAL, 28 KG, COM SILENCIADOR - JUROS. AF 07/2016	Depreciação, Juros, Impostos e Seguros, Manutenção e Materiais na	H	1,00000000	0,09	0,09	
Insumo	00041898	SINAPI	MARTELO DEMOLIDOR PNEUMATICO MANUAL, PESO DE 28 KG, COM SILENCIADOR	Equipamento para Aquisição Permanente	UN	0,0000148	6.366,24	0,09	
				MO sem LS =>	0,00	LS =>	0,00	MO com LS =>	0,00
				Valor do BDI =>	0,02			Valor com BDI =>	0,11

	Código	Banco	Descrição	Tipo	Und	Quant.	Valor Unit	Total		
Composição	53863	SINAPI	MARTELETE OU ROMPEDOR PNEUMÁTICO MANUAL, 28 KG, COM SILENCIADOR - MANUTENÇÃO. AF 07/2016	Depreciação, Juros, Impostos e Seguros, Manutenção e Materiais na	H	1,00000000	0,50	0,50		
Insumo	00041898	SINAPI	MARTELO DEMOLIDOR PNEUMATICO MANUAL, PESO DE 28 KG, COM SILENCIADOR	Equipamento para Aquisição Permanente	UN	0,00008000	6.366,24	0,50		
				MO sem LS =>	0,00	LS =>	0,00	MO com LS =>	0,00	
				Valor do BDI =>	0,11				Valor com BDI =>	0,61

	Código	Banco	Descrição	Tipo	Und	Quant.	Valor Unit	Total	
Composição	102274	SINAPI	MARTELO DEMOLIDOR ELÉTRICO, COM POTÊNCIA DE 2.000 W, 1.000 IMPACTOS POR MINUTO, PESO DE 30 KG - CHI DIURNO. AF 01/2021	Custos Horários Produtivo e Improdutivo dos Equipamentos	CHI	1,00000000	31,49	31,49	
Composição Auxiliar	88298	SINAPI	OPERADOR DE MARTELETE OU MARTELETEIRO COM ENCARGOS COMPLEMENTARES	Livro SINAPI: Cálculos e Parâmetros	H	1,00000000	30,65	30,65	
Composição Auxiliar	102270	SINAPI	MARTELO DEMOLIDOR ELÉTRICO, COM POTÊNCIA DE 2.000 W, 1.000 IMPACTOS POR MINUTO, PESO DE 30 KG - DEPRECIÇÃO. AF 01/2021	Depreciação, Juros, Impostos e Seguros, Manutenção e Materiais na	H	1,00000000	0,69	0,69	
Composição Auxiliar	102271	SINAPI	MARTELO DEMOLIDOR ELÉTRICO, COM POTÊNCIA DE 2.000 W, 1.000 IMPACTOS POR MINUTO, PESO DE 30 KG - JUROS. AF 01/2021	Depreciação, Juros, Impostos e Seguros, Manutenção e Materiais na	H	1,00000000	0,15	0,15	
				MO sem LS =>	11,26	LS =>	12,88	MO com LS =>	24,14
				Valor do BDI =>	7,00			Valor com BDI =>	38,49

	Código	Banco	Descrição	Tipo	Und	Quant.	Valor Unit	Total	
Composição	102275	SINAPI	MARTELO DEMOLIDOR ELÉTRICO, COM POTÊNCIA DE 2.000 W, 1.000 IMPACTOS POR MINUTO, PESO DE 30 KG - CHP DIURNO. AF 01/2021	Custos Horários Produtivo e Improdutivo dos Equipamentos	CHP	1,00000000	34,20	34,20	
Composição Auxiliar	102272	SINAPI	MARTELO DEMOLIDOR ELÉTRICO, COM POTÊNCIA DE 2.000 W, 1.000 IMPACTOS POR MINUTO, PESO DE 30 KG - MANUTENÇÃO. AF 01/2021	Depreciação, Juros, Impostos e Seguros, Manutenção e Materiais na	H	1,00000000	0,86	0,86	
Composição Auxiliar	102270	SINAPI	MARTELO DEMOLIDOR ELÉTRICO, COM POTÊNCIA DE 2.000 W, 1.000 IMPACTOS POR MINUTO, PESO DE 30 KG - DEPRECIÇÃO. AF 01/2021	Depreciação, Juros, Impostos e Seguros, Manutenção e Materiais na	H	1,00000000	0,69	0,69	
Composição Auxiliar	102271	SINAPI	MARTELO DEMOLIDOR ELÉTRICO, COM POTÊNCIA DE 2.000 W, 1.000 IMPACTOS POR MINUTO, PESO DE 30 KG - JUROS. AF 01/2021	Depreciação, Juros, Impostos e Seguros, Manutenção e Materiais na	H	1,00000000	0,15	0,15	
Composição Auxiliar	102273	SINAPI	MARTELO DEMOLIDOR ELÉTRICO, COM POTÊNCIA DE 2.000 W, 1.000 IMPACTOS POR MINUTO, PESO DE 30 KG - MATERIAIS NA OPERAÇÃO. AF 01/2021	Depreciação, Juros, Impostos e Seguros, Manutenção e Materiais na Operação dos Equipamentos	H	1,00000000	1,85	1,85	
Composição Auxiliar	88298	SINAPI	OPERADOR DE MARTELETE OU MARTELETEIRO COM ENCARGOS COMPLEMENTARES	Livro SINAPI: Cálculos e Parâmetros	H	1,00000000	30,65	30,65	
				MO sem LS =>	11,26	LS =>	12,88	MO com LS =>	24,14
				Valor do BDI =>	7,60			Valor com BDI =>	41,80

**DSEI ALTO RIO JURUÁ**  
**CNPJ: 00.394.544/0063-88**

	Código	Banco	Descrição	Tipo	Und	Quant.	Valor Unit	Total	
Composição	102270	SINAPI	MARTELO DEMOLIDOR ELÉTRICO, COM POTÊNCIA DE 2.000 W, 1.000 IMPACTOS POR MINUTO, PESO DE 30 KG - DEPRECIÇÃO. AF 01/2021	Depreciação, Juros, Impostos e Seguros, Manutenção e Materiais na	H	1,0000000	0,69	0,69	
Insumo	00040703	SINAPI	MARTELO DEMOLIDOR ELETRICO, COM POTENCIA DE 2.000 W, FREQUENCIA DE 1.000 IMPACTOS POR MINUTO, FORCA DE IMPACTO ENTRE 60 E 65 J, PESO DE 30 KG	Equipamento para Aquisição Permanente	UN	0,0000640	10.791,59	0,69	
				MO sem LS =>	0,00	LS =>	0,00	MO com LS =>	0,00
				Valor do BDI =>	0,15			Valor com BDI =>	0,84

	Código	Banco	Descrição	Tipo	Und	Quant.	Valor Unit	Total	
Composição	102271	SINAPI	MARTELO DEMOLIDOR ELÉTRICO, COM POTÊNCIA DE 2.000 W, 1.000 IMPACTOS POR MINUTO, PESO DE 30 KG - JUROS. AF 01/2021	Depreciação, Juros, Impostos e Seguros, Manutenção e Materiais na	H	1,00000000	0,15	0,15	
Insumo	00040703	SINAPI	MARTELO DEMOLIDOR ELETRICO, COM POTENCIA DE 2.000 W, FREQUENCIA DE 1.000 IMPACTOS POR MINUTO, FORCA DE IMPACTO ENTRE 60 E 65 J, PESO DE 30 KG	Equipamento para Aquisição Permanente	UN	0,0000148	10.791,59	0,15	
				MO sem LS =>	0,00	LS =>	0,00	MO com LS =>	0,00
				Valor do BDI =>	0,03			Valor com BDI =>	0,18

	Código	Banco	Descrição	Tipo	Und	Quant.	Valor Unit	Total	
Composição	102272	SINAPI	MARTELO DEMOLIDOR ELÉTRICO, COM POTÊNCIA DE 2.000 W, 1.000 IMPACTOS POR MINUTO, PESO DE 30 KG - MANUTENÇÃO. AF 01/2021	Depreciação, Juros, Impostos e Seguros, Manutenção e Materiais na	H	1,00000000	0,86	0,86	
Insumo	00040703	SINAPI	MARTELO DEMOLIDOR ELETRICO, COM POTENCIA DE 2.000 W, FREQUENCIA DE 1.000 IMPACTOS POR MINUTO, FORCA DE IMPACTO ENTRE 60 E 65 J, PESO DE 30 KG	Equipamento para Aquisição Permanente	UN	0,0000800	10.791,59	0,86	
				MO sem LS =>	0,00	LS =>	0,00	MO com LS =>	0,00
				Valor do BDI =>	0,19			Valor com BDI =>	1,05

	Código	Banco	Descrição	Tipo	Und	Quant.	Valor Unit	Total	
Composição	102273	SINAPI	MARTELO DEMOLIDOR ELÉTRICO, COM POTÊNCIA DE 2.000 W, 1.000 IMPACTOS POR MINUTO, PESO DE 30 KG - MATERIAIS NA OPERAÇÃO. AF 01/2021	Depreciação, Juros, Impostos e Seguros, Manutenção e Materiais na Operação dos Equipamentos	H	1,0000000	1,85	1,85	
Insumo	00002705	SINAPI	ENERGIA ELETRICA ATE 2000 KWH INDUSTRIAL, SEM DEMANDA	Franquia	KWH	1,7000000	1,09	1,85	
				MO sem LS =>	0,00	LS =>	0,00	MO com LS =>	0,00
				Valor do BDI =>	0,41			Valor com BDI =>	2,26

	Código	Banco	Descrição	Tipo	Und	Quant.	Valor Unit	Total
Composição	100308	SINAPI	MECÂNICO DE REFRIGERAÇÃO COM ENCARGOS COMPLEMENTARES	Livro SINAPI: Cálculos e	H	1,00000000	32,76	32,76
Composição Auxiliar	100298	SINAPI	CURSO DE CAPACITAÇÃO PARA MECÂNICO DE REFRIGERAÇÃO (ENCARGOS COMPLEMENTARES) - HORISTA	Livro SINAPI: Cálculos e Parâmetros	H	1,00000000	0,67	0,67
Insumo	00037371	SINAPI	TRANSPORTE - HORISTA (COLETADO CAIXA - ENCARGOS COMPLEMENTARES)	Material	H	1,00000000	0,40	0,40
Insumo	00043460	SINAPI	FERRAMENTAS - FAMÍLIA ELETRICISTA - HORISTA (ENCARGOS COMPLEMENTARES - COLETADO CAIXA)	Material	H	1,00000000	0,86	0,86
Insumo	00037372	SINAPI	EXAMES - HORISTA (COLETADO CAIXA - ENCARGOS COMPLEMENTARES)	Material	H	1,00000000	1,43	1,43
Insumo	00043484	SINAPI	EPI - FAMÍLIA ELETRICISTA - HORISTA (ENCARGOS COMPLEMENTARES - COLETADO CAIXA)	Material	H	1,00000000	1,26	1,26
Insumo	00037373	SINAPI	SEGURO - HORISTA (COLETADO CAIXA - ENCARGOS COMPLEMENTARES)	Material	H	1,00000000	0,08	0,08

**DSEI ALTO RIO JURUÁ**  
**CNPJ: 00.394.544/0063-88**

Insumo	00037370	SINAPI	ALIMENTACAO - HORISTA (COLETADO CAIXA - ENCARGOS COMPLEMENTARES)	Material	H	1,0000000	3,70	3,70	
Insumo	00034794	SINAPI	MECANICO DE REFRIGERACAO (HORISTA)	Mão de Obra	H	1,0000000	24,36	24,36	
				MO sem LS =>	11,68	LS =>	13,35	MO com LS =>	25,03
				Valor do BDI =>	7,28			Valor com BDI =>	40,04

	Código	Banco	Descrição	Tipo	Und	Quant.	Valor Unit	Total	
Composição	88392	SINAPI	MISTURADOR DE ARGAMASSA, EIXO HORIZONTAL, CAPACIDADE DE MISTURA 300 KG, MOTOR ELÉTRICO POTÊNCIA 5 CV - CHI DIURNO. AF 05/2023	Custos Horários Produtivo e Improdutivo dos Equipamentos	CHI	1,0000000	1,04	1,04	
Composição Auxiliar	88389	SINAPI	MISTURADOR DE ARGAMASSA, EIXO HORIZONTAL, CAPACIDADE DE MISTURA 300 KG, MOTOR ELÉTRICO POTÊNCIA 5 CV - JUROS. AF 05/2023	Depreciação, Juros, Impostos e Seguros, Manutenção e Materiais na	H	1,0000000	0,19	0,19	
Composição Auxiliar	88387	SINAPI	MISTURADOR DE ARGAMASSA, EIXO HORIZONTAL, CAPACIDADE DE MISTURA 300 KG, MOTOR ELÉTRICO POTÊNCIA 5 CV - DEPRECIÇÃO. AF 05/2023	Depreciação, Juros, Impostos e Seguros, Manutenção e Materiais na Operação dos Equipamentos	H	1,0000000	0,85	0,85	
				MO sem LS =>	0,00	LS =>	0,00	MO com LS =>	0,00
				Valor do BDI =>	0,23			Valor com BDI =>	1,27

	Código	Banco	Descrição	Tipo	Und	Quant.	Valor Unit	Total	
Composição	88386	SINAPI	MISTURADOR DE ARGAMASSA, EIXO HORIZONTAL, CAPACIDADE DE MISTURA 300 KG, MOTOR ELÉTRICO POTÊNCIA 5 CV - CHP DIURNO. AF 05/2023	Custos Horários Produtivo e Improdutivo dos Equipamentos	CHP	1,0000000	5,38	5,38	
Composição Auxiliar	88390	SINAPI	MISTURADOR DE ARGAMASSA, EIXO HORIZONTAL, CAPACIDADE DE MISTURA 300 KG, MOTOR ELÉTRICO POTÊNCIA 5 CV - MANUTENÇÃO. AF 05/2023	Depreciação, Juros, Impostos e Seguros, Manutenção e Materiais na Operação dos Equipamentos	H	1,0000000	0,93	0,93	
Composição Auxiliar	88387	SINAPI	MISTURADOR DE ARGAMASSA, EIXO HORIZONTAL, CAPACIDADE DE MISTURA 300 KG, MOTOR ELÉTRICO POTÊNCIA 5 CV - DEPRECIÇÃO. AF 05/2023	Depreciação, Juros, Impostos e Seguros, Manutenção e Materiais na Operação dos Equipamentos	H	1,0000000	0,85	0,85	
Composição Auxiliar	88391	SINAPI	MISTURADOR DE ARGAMASSA, EIXO HORIZONTAL, CAPACIDADE DE MISTURA 300 KG, MOTOR ELÉTRICO POTÊNCIA 5 CV - MATERIAIS NA OPERAÇÃO. AF 05/2023	Depreciação, Juros, Impostos e Seguros, Manutenção e Materiais na Operação dos Equipamentos	H	1,0000000	3,41	3,41	
Composição Auxiliar	88389	SINAPI	MISTURADOR DE ARGAMASSA, EIXO HORIZONTAL, CAPACIDADE DE MISTURA 300 KG, MOTOR ELÉTRICO POTÊNCIA 5 CV - JUROS. AF 05/2023	Depreciação, Juros, Impostos e Seguros, Manutenção e Materiais na	H	1,0000000	0,19	0,19	
				MO sem LS =>	0,00	LS =>	0,00	MO com LS =>	0,00
				Valor do BDI =>	1.19			Valor com BDI =>	6.57

	Código	Banco	Descrição	Tipo	Und	Quant.	Valor Unit	Total	
Composição	88387	SINAPI	MISTURADOR DE ARGAMASSA, EIXO HORIZONTAL, CAPACIDADE DE MISTURA 300 KG, MOTOR ELÉTRICO POTÊNCIA 5 CV - DEPRECIAÇÃO. AF 05/2023	Depreciação, Juros, Impostos e Seguros, Manutenção e Materiais na Operação dos Equipamentos	H	1,0000000	0,85	0,85	
Insumo	00037544	SINAPI	MISTURADOR DE ARGAMASSA, EIXO HORIZONTAL, CAPACIDADE DE MISTURA 300 KG, MOTOR ELETRICO TRIFASICO 220/380 V, POTENCIA 5 CV	Equipamento para Aquisição Permanente	UN	0,0000640	13.419,24	0,85	
				MO sem LS =>	0,00	LS =>	0,00	MO com LS =>	0,00
				Valor do BDI =>	0,18			Valor com BDI =>	1,03

	Código	Banco	Descrição	Tipo	Und	Quant.	Valor Unit	Total
Composição	88389	SINAPI	MISTURADOR DE ARGAMASSA, EIXO HORIZONTAL, CAPACIDADE DE MISTURA 300 KG, MOTOR ELÉTRICO POTÊNCIA 5 CV - JUROS. AF 05/2023	Depreciação, Juros, Impostos e Seguros, Manutenção e Materiais na	H	1,0000000	0,19	0,19

**DSEI ALTO RIO JURUÁ**  
**CNPJ: 00.394.544/0063-88**

Insumo	00037544	SINAPI	MISTURADOR DE ARGAMASSA, EIXO HORIZONTAL, CAPACIDADE DE MISTURA 300 KG, MOTOR ELETRICO TRIFASICO 220/380 V, POTENCIA 5 CV	Equipamento para Aquisição Permanente	UN	0,0000148	13.419,24	0,19
--------	----------	--------	---	---------------------------------------	----	-----------	-----------	------

MO sem LS => 0,00      LS => 0,00      MO com LS => 0,00  
 Valor do BDI => 0,04      Valor com BDI => 0,23

	Código	Banco	Descrição	Tipo	Und	Quant.	Valor Unit	Total
Composição	88390	SINAPI	MISTURADOR DE ARGAMASSA, EIXO HORIZONTAL, CAPACIDADE DE MISTURA 300 KG, MOTOR ELÉTRICO POTÊNCIA 5 CV - MANUTENÇÃO. AF 05/2023	Depreciação, Juros, Impostos e Seguros, Manutenção e Materiais na Operação dos Equipamentos	H	1,00000000	0,93	0,93
Insumo	00037544	SINAPI	MISTURADOR DE ARGAMASSA, EIXO HORIZONTAL, CAPACIDADE DE MISTURA 300 KG, MOTOR ELETRICO TRIFASICO 220/380 V, POTENCIA 5 CV	Equipamento para Aquisição Permanente	UN	0,0000700	13.419,24	0,93

MO sem LS => 0,00      LS => 0,00      MO com LS => 0,00  
 Valor do BDI => 0,20      Valor com BDI => 1,13

	Código	Banco	Descrição	Tipo	Und	Quant.	Valor Unit	Total
Composição	88391	SINAPI	MISTURADOR DE ARGAMASSA, EIXO HORIZONTAL, CAPACIDADE DE MISTURA 300 KG, MOTOR ELÉTRICO POTÊNCIA 5 CV - MATERIAIS NA OPERAÇÃO. AF 05/2023	Depreciação, Juros, Impostos e Seguros, Manutenção e Materiais na Operação dos Equipamentos	H	1,00000000	3,41	3,41
Insumo	00002705	SINAPI	ENERGIA ELETRICA ATE 2000 KWH INDUSTRIAL, SEM DEMANDA	Franquia	KWH	3,13000000	1,09	3,41

MO sem LS => 0,00      LS => 0,00      MO com LS => 0,00  
 Valor do BDI => 0,75      Valor com BDI => 4,16

	Código	Banco	Descrição	Tipo	Und	Quant.	Valor Unit	Total
Composição	88278	SINAPI	MONTADOR DE ESTRUTURAS METÁLICAS COM ENCARGOS COMPLEMENTARES	Livro SINAPI: Cálculos e Parâmetros	H	1,00000000	28,87	28,87
Composição Auxiliar	95344	SINAPI	CURSO DE CAPACITAÇÃO PARA MONTADOR DE ESTRUTURA METÁLICA (ENCARGOS COMPLEMENTARES) - HORISTA	Livro SINAPI: Cálculos e Parâmetros	H	1,00000000	0,25	0,25
Insumo	00037370	SINAPI	ALIMENTACAO - HORISTA (COLETADO CAIXA - ENCARGOS COMPLEMENTARES)	Material	H	1,00000000	3,70	3,70
Insumo	00037371	SINAPI	TRANSPORTE - HORISTA (COLETADO CAIXA - ENCARGOS COMPLEMENTARES)	Material	H	1,00000000	0,40	0,40
Insumo	00043464	SINAPI	FERRAMENTAS - FAMILIA OPERADOR ESCAVADEIRA - HORISTA (ENCARGOS COMPLEMENTARES - COLETADO CAIXA)	Material	H	1,00000000	0,01	0,01
Insumo	00044497	SINAPI	MONTADOR DE ESTRUTURAS METALICAS HORISTA	Mão de Obra	H	1,00000000	22,11	22,11
Insumo	00037373	SINAPI	SEGURO - HORISTA (COLETADO CAIXA - ENCARGOS COMPLEMENTARES)	Material	H	1,00000000	0,08	0,08
Insumo	00043488	SINAPI	EPI - FAMILIA OPERADOR ESCAVADEIRA - HORISTA (ENCARGOS COMPLEMENTARES - COLETADO CAIXA)	Material	H	1,00000000	0,89	0,89
Insumo	00037372	SINAPI	EXAMES - HORISTA (COLETADO CAIXA - ENCARGOS COMPLEMENTARES)	Material	H	1,00000000	1,43	1,43

MO sem LS => 10,43      LS => 11,93      MO com LS => 22,36  
 Valor do BDI => 6,41      Valor com BDI => 35,28

	Código	Banco	Descrição	Tipo	Und	Quant.	Valor Unit	Total
Composição	88286	SINAPI	MOTORISTA OPERADOR DE MUNCK COM ENCARGOS COMPLEMENTARES	Livro SINAPI: Cálculos e Parâmetros	H	1,00000000	26,47	26,47
Composição Auxiliar	95351	SINAPI	CURSO DE CAPACITAÇÃO PARA MOTORISTA OPERADOR DE MUNCK (ENCARGOS COMPLEMENTARES) - HORISTA	Livro SINAPI: Cálculos e Parâmetros	H	1,00000000	0,32	0,32

**DSEI ALTO RIO JURUÁ**  
**CNPJ: 00.394.544/0063-88**

Insumo	00037371	SINAPI	TRANSPORTE - HORISTA (COLETADO CAIXA - ENCARGOS COMPLEMENTARES)	Material	H	1,0000000	0,40	0,40
Insumo	00037372	SINAPI	EXAMES - HORISTA (COLETADO CAIXA - ENCARGOS COMPLEMENTARES)	Material	H	1,0000000	1,43	1,43
Insumo	00004096	SINAPI	MOTORISTA OPERADOR DE CAMINHÃO COM MUNCK (HORISTA)	Mão de Obra	H	1,0000000	19,64	19,64
Insumo	00037370	SINAPI	ALIMENTACAO - HORISTA (COLETADO CAIXA - ENCARGOS COMPLEMENTARES)	Material	H	1,0000000	3,70	3,70
Insumo	00037373	SINAPI	SEGURO - HORISTA (COLETADO CAIXA - ENCARGOS COMPLEMENTARES)	Material	H	1,0000000	0,08	0,08
Insumo	00043488	SINAPI	EPI - FAMILIA OPERADOR ESCAVADEIRA - HORISTA (ENCARGOS COMPLEMENTARES - COLETADO CAIXA)	Material	H	1,0000000	0,89	0,89
Insumo	00043464	SINAPI	FERRAMENTAS - FAMILIA OPERADOR ESCAVADEIRA - HORISTA (ENCARGOS COMPLEMENTARES - COLETADO CAIXA)	Material	H	1,0000000	0,01	0,01

MO sem LS => 9,31      LS => 10,65      MO com LS => 19,96  
 Valor do BDI => 5,88      Valor com BDI => 32,35

	Código	Banco	Descrição	Tipo	Und	Quant.	Valor Unit	Total
Composição	88377	SINAPI	OPERADOR DE BETONEIRA ESTACIONÁRIA/MISTURADOR COM ENCARGOS COMPLEMENTARES	Livro SINAPI: Cálculos e Parâmetros	H	1,0000000	23,76	23,76
Composição Auxiliar	95389	SINAPI	CURSO DE CAPACITAÇÃO PARA OPERADOR DE BETONEIRA ESTACIONÁRIA/MISTURADOR (ENCARGOS COMPLEMENTARES) - HORISTA	Livro SINAPI: Cálculos e Parâmetros	H	1,0000000	0,14	0,14
Insumo	00037370	SINAPI	ALIMENTACAO - HORISTA (COLETADO CAIXA - ENCARGOS COMPLEMENTARES)	Material	H	1,0000000	3,70	3,70
Insumo	00037371	SINAPI	TRANSPORTE - HORISTA (COLETADO CAIXA - ENCARGOS COMPLEMENTARES)	Material	H	1,0000000	0,40	0,40
Insumo	00043464	SINAPI	FERRAMENTAS - FAMILIA OPERADOR ESCAVADEIRA - HORISTA (ENCARGOS COMPLEMENTARES - COLETADO CAIXA)	Material	H	1,0000000	0,01	0,01
Insumo	00037666	SINAPI	OPERADOR DE BETONEIRA ESTACIONARIA / MISTURADOR (HORISTA)	Mão de Obra	H	1,0000000	17,11	17,11
Insumo	00037372	SINAPI	EXAMES - HORISTA (COLETADO CAIXA - ENCARGOS COMPLEMENTARES)	Material	H	1,0000000	1,43	1,43
Insumo	00037373	SINAPI	SEGURO - HORISTA (COLETADO CAIXA - ENCARGOS COMPLEMENTARES)	Material	H	1,0000000	0,08	0,08
Insumo	00043488	SINAPI	EPI - FAMILIA OPERADOR ESCAVADEIRA - HORISTA (ENCARGOS COMPLEMENTARES - COLETADO CAIXA)	Material	H	1,0000000	0,89	0,89

MO sem LS => 8,05      LS => 9,20      MO com LS => 17,25  
 Valor do BDI => 5,28      Valor com BDI => 29,04

	Código	Banco	Descrição	Tipo	Und	Quant.	Valor Unit	Total
Composição	88295	SINAPI	OPERADOR DE GUINCHO COM ENCARGOS COMPLEMENTARES	Livro SINAPI: Cálculos e Parâmetros	H	1,0000000	30,24	30,24
Composição Auxiliar	95358	SINAPI	CURSO DE CAPACITAÇÃO PARA OPERADOR DE GUINCHO (ENCARGOS COMPLEMENTARES) - HORISTA	Livro SINAPI: Cálculos e Parâmetros	H	1,0000000	0,38	0,38
Insumo	00037370	SINAPI	ALIMENTACAO - HORISTA (COLETADO CAIXA - ENCARGOS COMPLEMENTARES)	Material	H	1,0000000	3,70	3,70
Insumo	00037371	SINAPI	TRANSPORTE - HORISTA (COLETADO CAIXA - ENCARGOS COMPLEMENTARES)	Material	H	1,0000000	0,40	0,40
Insumo	00037372	SINAPI	EXAMES - HORISTA (COLETADO CAIXA - ENCARGOS COMPLEMENTARES)	Material	H	1,0000000	1,43	1,43
Insumo	00037373	SINAPI	SEGURO - HORISTA (COLETADO CAIXA - ENCARGOS COMPLEMENTARES)	Material	H	1,0000000	0,08	0,08
Insumo	00004253	SINAPI	OPERADOR DE GUINCHO OU GUINCHEIRO (HORISTA)	Mão de Obra	H	1,0000000	23,35	23,35
Insumo	00043488	SINAPI	EPI - FAMILIA OPERADOR ESCAVADEIRA - HORISTA (ENCARGOS COMPLEMENTARES - COLETADO CAIXA)	Material	H	1,0000000	0,89	0,89
Insumo	00043464	SINAPI	FERRAMENTAS - FAMILIA OPERADOR ESCAVADEIRA - HORISTA (ENCARGOS COMPLEMENTARES - COLETADO CAIXA)	Material	H	1,0000000	0,01	0,01

**DSEI ALTO RIO JURUÁ**  
**CNPJ: 00.394.544/0063-88**

MO sem LS => 11,07      LS => 12,66      MO com LS => 23,73  
 Valor do BDI => 6,72      Valor com BDI => 36,96

	Código	Banco	Descrição	Tipo	Und	Quant.	Valor Unit	Total
Composição	88298	SINAPI	OPERADOR DE MARTELETE OU MARTELETEIRO COM ENCARGOS COMPLEMENTARES	Livro SINAPI: Cálculos e Parâmetros	H	1,00000000	30,65	30,65
Composição Auxiliar	95361	SINAPI	CURSO DE CAPACITAÇÃO PARA OPERADOR DE MARTELETE OU MARTELETEIRO (ENCARGOS COMPLEMENTARES) - HORISTA	Livro SINAPI: Cálculos e Parâmetros	H	1,00000000	0,19	0,19
Insumo	00037372	SINAPI	EXAMES - HORISTA (COLETADO CAIXA - ENCARGOS COMPLEMENTARES)	Material	H	1,00000000	1,43	1,43
Insumo	00037370	SINAPI	ALIMENTACAO - HORISTA (COLETADO CAIXA - ENCARGOS COMPLEMENTARES)	Material	H	1,00000000	3,70	3,70
Insumo	00037371	SINAPI	TRANSPORTE - HORISTA (COLETADO CAIXA - ENCARGOS COMPLEMENTARES)	Material	H	1,00000000	0,40	0,40
Insumo	00043464	SINAPI	FERRAMENTAS - FAMILIA OPERADOR ESCAVADEIRA - HORISTA (ENCARGOS COMPLEMENTARES - COLETADO CAIXA)	Material	H	1,00000000	0,01	0,01
Insumo	00037373	SINAPI	SEGURO - HORISTA (COLETADO CAIXA - ENCARGOS COMPLEMENTARES)	Material	H	1,00000000	0,08	0,08
Insumo	00043488	SINAPI	EPI - FAMILIA OPERADOR ESCAVADEIRA - HORISTA (ENCARGOS COMPLEMENTARES - COLETADO CAIXA)	Material	H	1,00000000	0,89	0,89
Insumo	00004257	SINAPI	OPERADOR DE MARTELETE OU MARTELETEIRO (HORISTA)	Mão de Obra	H	1,00000000	23,95	23,95

MO sem LS => 11,26      LS => 12,88      MO com LS => 24,14  
 Valor do BDI => 6,81      Valor com BDI => 37,46

	Código	Banco	Descrição	Tipo	Und	Quant.	Valor Unit	Total
Composição	88297	SINAPI	OPERADOR DE MÁQUINAS E EQUIPAMENTOS COM ENCARGOS COMPLEMENTARES	Livro SINAPI: Cálculos e Parâmetros	H	1,00000000	36,12	36,12
Composição Auxiliar	95360	SINAPI	CURSO DE CAPACITAÇÃO PARA OPERADOR DE MÁQUINAS E EQUIPAMENTOS (ENCARGOS COMPLEMENTARES) - HORISTA	Livro SINAPI: Cálculos e Parâmetros	H	1,00000000	0,33	0,33
Insumo	00037371	SINAPI	TRANSPORTE - HORISTA (COLETADO CAIXA - ENCARGOS COMPLEMENTARES)	Material	H	1,00000000	0,40	0,40
Insumo	00043464	SINAPI	FERRAMENTAS - FAMILIA OPERADOR ESCAVADEIRA - HORISTA (ENCARGOS COMPLEMENTARES - COLETADO CAIXA)	Material	H	1,00000000	0,01	0,01
Insumo	00037370	SINAPI	ALIMENTACAO - HORISTA (COLETADO CAIXA - ENCARGOS COMPLEMENTARES)	Material	H	1,00000000	3,70	3,70
Insumo	00004230	SINAPI	OPERADOR DE MAQUINAS E TRATORES DIVERSOS - TERRAPLANAGEM (HORISTA)	Mão de Obra	H	1,00000000	29,28	29,28
Insumo	00037373	SINAPI	SEGURO - HORISTA (COLETADO CAIXA - ENCARGOS COMPLEMENTARES)	Material	H	1,00000000	0,08	0,08
Insumo	00037372	SINAPI	EXAMES - HORISTA (COLETADO CAIXA - ENCARGOS COMPLEMENTARES)	Material	H	1,00000000	1,43	1,43
Insumo	00043488	SINAPI	EPI - FAMILIA OPERADOR ESCAVADEIRA - HORISTA (ENCARGOS COMPLEMENTARES - COLETADO CAIXA)	Material	H	1,00000000	0,89	0,89

MO sem LS => 13,82      LS => 15,79      MO com LS => 29,61  
 Valor do BDI => 8,02      Valor com BDI => 44,14

	Código	Banco	Descrição	Tipo	Und	Quant.	Valor Unit	Total
Composição	88301	SINAPI	OPERADOR DE PÁ CARREGADEIRA COM ENCARGOS COMPLEMENTARES	Livro SINAPI: Cálculos e Parâmetros	H	1,00000000	36,59	36,59
Composição Auxiliar	95364	SINAPI	CURSO DE CAPACITAÇÃO PARA OPERADOR DE PÁ CARREGADEIRA (ENCARGOS COMPLEMENTARES) - HORISTA	Livro SINAPI: Cálculos e Parâmetros	H	1,00000000	0,24	0,24
Insumo	00037372	SINAPI	EXAMES - HORISTA (COLETADO CAIXA - ENCARGOS COMPLEMENTARES)	Material	H	1,00000000	1,43	1,43

**DSEI ALTO RIO JURUÁ**  
**CNPJ: 00.394.544/0063-88**

Insumo	00037370	SINAPI	ALIMENTACAO - HORISTA (COLETADO CAIXA - ENCARGOS COMPLEMENTARES)	Material	H	1,0000000	3,70	3,70
Insumo	00037371	SINAPI	TRANSPORTE - HORISTA (COLETADO CAIXA - ENCARGOS COMPLEMENTARES)	Material	H	1,0000000	0,40	0,40
Insumo	00043464	SINAPI	FERRAMENTAS - FAMILIA OPERADOR ESCAVADEIRA - HORISTA (ENCARGOS COMPLEMENTARES - COLETADO CAIXA)	Material	H	1,0000000	0,01	0,01
Insumo	00043488	SINAPI	EPI - FAMILIA OPERADOR ESCAVADEIRA - HORISTA (ENCARGOS COMPLEMENTARES - COLETADO CAIXA)	Material	H	1,0000000	0,89	0,89
Insumo	00004248	SINAPI	OPERADOR DE PA CARREGADEIRA (HORISTA)	Mão de Obra	H	1,0000000	29,84	29,84
Insumo	00037373	SINAPI	SEGURO - HORISTA (COLETADO CAIXA - ENCARGOS COMPLEMENTARES)	Material	H	1,0000000	0,08	0,08

MO sem LS => 14,03      LS => 16,05      MO com LS => 30,08  
 Valor do BDI => 8,13      Valor com BDI => 44,72

	Código	Banco	Descrição	Tipo	Und	Quant.	Valor Unit	Total
Composição	88309	SINAPI	PEDREIRO COM ENCARGOS COMPLEMENTARES	Livro SINAPI: Cálculos e	H	1,0000000	31,75	31,75
Composição Auxiliar	95371	SINAPI	CURSO DE CAPACITAÇÃO PARA PEDREIRO (ENCARGOS COMPLEMENTARES) - HORISTA	Livro SINAPI: Cálculos e Parâmetros	H	1,0000000	0,49	0,49
Insumo	00004750	SINAPI	PEDREIRO (HORISTA)	Mão de Obra	H	1,0000000	23,56	23,56
Insumo	00043465	SINAPI	FERRAMENTAS - FAMILIA PEDREIRO - HORISTA (ENCARGOS COMPLEMENTARES - COLETADO CAIXA)	Material	H	1,0000000	0,78	0,78
Insumo	00037372	SINAPI	EXAMES - HORISTA (COLETADO CAIXA - ENCARGOS COMPLEMENTARES)	Material	H	1,0000000	1,43	1,43
Insumo	00043489	SINAPI	EPI - FAMILIA PEDREIRO - HORISTA (ENCARGOS COMPLEMENTARES - COLETADO CAIXA)	Material	H	1,0000000	1,31	1,31
Insumo	00037370	SINAPI	ALIMENTACAO - HORISTA (COLETADO CAIXA - ENCARGOS COMPLEMENTARES)	Material	H	1,0000000	3,70	3,70
Insumo	00037371	SINAPI	TRANSPORTE - HORISTA (COLETADO CAIXA - ENCARGOS COMPLEMENTARES)	Material	H	1,0000000	0,40	0,40
Insumo	00037373	SINAPI	SEGURO - HORISTA (COLETADO CAIXA - ENCARGOS COMPLEMENTARES)	Material	H	1,0000000	0,08	0,08

MO sem LS => 11,22      LS => 12,83      MO com LS => 24,05  
 Valor do BDI => 7,05      Valor com BDI => 38,80

	Código	Banco	Descrição	Tipo	Und	Quant.	Valor Unit	Total
Composição	97733	SINAPI	PEÇA RETANGULAR PRÉ-MOLDADA, VOLUME DE CONCRETO DE ATÉ 10 LITROS, TAXA DE AÇO APROXIMADA DE 30KG/M³. AF_03/2024	Estruturas Pré-Fabricadas e Pré-Moldadas	m³	1,0000000	4.290,03	4.290,03
Composição Auxiliar	88316	SINAPI	SERVEANTE COM ENCARGOS COMPLEMENTARES	Livro SINAPI: Cálculos e Parâmetros	H	31,9930000	24,36	779,34
Composição Auxiliar	88261	SINAPI	CARPINTEIRO DE ESQUADRIAS COM ENCARGOS COMPLEMENTARES	Livro SINAPI: Cálculos e Parâmetros	H	9,0685000	29,97	271,78
Composição Auxiliar	88239	SINAPI	AJUDANTE DE CARPINTEIRO COM ENCARGOS COMPLEMENTARES	Livro SINAPI: Cálculos e Parâmetros	H	1,8137000	25,71	46,63
Composição Auxiliar	91693	SINAPI	SERRA CIRCULAR DE BANCADA COM MOTOR ELÉTRICO POTÊNCIA DE 5HP, COM COIFA PARA DISCO 10" - CHI DIURNO. AF_08/2015	Custos Horários Produtivo e Improdutivo dos Equipamentos	CHI	1,0401000	36,22	37,67
Composição Auxiliar	88309	SINAPI	PEDREIRO COM ENCARGOS COMPLEMENTARES	Livro SINAPI: Cálculos e Parâmetros	H	31,9930000	31,75	1.015,77
Composição Auxiliar	91692	SINAPI	SERRA CIRCULAR DE BANCADA COM MOTOR ELÉTRICO POTÊNCIA DE 5HP, COM COIFA PARA DISCO 10" - CHP DIURNO. AF_08/2015	Custos Horários Produtivo e Improdutivo dos Equipamentos	CHP	0,7736000	37,76	29,21
Composição Auxiliar	90586	SINAPI	VIBRADOR DE IMERSÃO, DIÂMETRO DE PONTEIRA 45MM, MOTOR ELÉTRICO TRIFÁSICO POTÊNCIA DE 2 CV - CHP DIURNO. AF_06/2015	Custos Horários Produtivo e Improdutivo dos Equipamentos	CHP	6,6350000	1,48	9,81

**DSEI ALTO RIO JURUÁ**  
**CNPJ: 00.394.544/0063-88**

Composição Auxiliar	94971	SINAPI	CONCRETO FCK = 25MPA, TRAÇO 1:2,3:2,7 (EM MASSA SECA DE CIMENTO/ AREIA MÉDIA/ BRITA 1) - PREPARO MECÂNICO COM BETONEIRA 600 L. AF_05/2021	Produção de Concreto	m³	1,2000000	884,60	1.061,52		
Composição Auxiliar	90587	SINAPI	VIBRADOR DE IMERSÃO, DIÂMETRO DE PONTEIRA 45MM, MOTOR ELÉTRICO TRIFÁSICO POTÊNCIA DE 2 CV - CHI DIURNO. AF_06/2015	Custos Horários Produtivo e Improdutivo dos Equipamentos	CHI	18,0917000	0,56	10,13		
Composição Auxiliar	92767	SINAPI	ARMAÇÃO DE LAJE DE ESTRUTURA CONVENCIONAL DE CONCRETO ARMADO UTILIZANDO AÇO CA-60 DE 4,2 MM - MONTAGEM. AF_06/2022	Armação para Estruturas de Concreto Armado	KG	42,6463000	18,82	802,60		
Insumo	00001358	SINAPI	CHAPA/PAINEL DE MADEIRA COMPENSADA RESINADA (MADEIRITE RESINADO ROSA) PARA FORMA DE CONCRETO, DE 2200 X 1100 MM, E = 17 MM	Material	m²	2,9790000	70,84	211,03		
Insumo	00020247	SINAPI	PREGO DE AÇO POLIDO COM CABECA 15 X 15 (1 1/4 X 13)	Material	KG	0,6445000	20,76	13,37		
Insumo	00002692	SINAPI	DESMOLDANTE PROTETOR PARA FORMAS DE MADEIRA, DE BASE OLEOSA EMULSIONADA EM AGUA	Material	L	0,1200000	9,79	1,17		
					MO sem LS =>	881,26	LS =>	1.006,85	MO com LS =>	1.888,11
					Valor do BDI =>	953,67			Valor com BDI =>	5.243,70

	Código	Banco	Descrição	Tipo	Und	Quant.	Valor Unit	Total		
Composição	88310	SINAPI	PINTOR COM ENCARGOS COMPLEMENTARES	Livro SINAPI: Cálculos e	H	1,0000000	33,41	33,41		
Composição Auxiliar	95372	SINAPI	CURSO DE CAPACITAÇÃO PARA PINTOR (ENCARGOS COMPLEMENTARES) - HORISTA	Livro SINAPI: Cálculos e Parâmetros	H	1,0000000	0,34	0,34		
Insumo	00037373	SINAPI	SEGURO - HORISTA (COLETADO CAIXA - ENCARGOS COMPLEMENTARES)	Material	H	1,0000000	0,08	0,08		
Insumo	00004783	SINAPI	PINTOR (HORISTA)	Mão de Obra	H	1,0000000	23,56	23,56		
Insumo	00043490	SINAPI	EPI - FAMILIA PINTOR - HORISTA (ENCARGOS COMPLEMENTARES - COLETADO CAIXA)	Material	H	1,0000000	1,85	1,85		
Insumo	00037370	SINAPI	ALIMENTACAO - HORISTA (COLETADO CAIXA - ENCARGOS COMPLEMENTARES)	Material	H	1,0000000	3,70	3,70		
Insumo	00043466	SINAPI	FERRAMENTAS - FAMILIA PINTOR - HORISTA (ENCARGOS COMPLEMENTARES - COLETADO CAIXA)	Material	H	1,0000000	2,05	2,05		
Insumo	00037372	SINAPI	EXAMES - HORISTA (COLETADO CAIXA - ENCARGOS COMPLEMENTARES)	Material	H	1,0000000	1,43	1,43		
Insumo	00037371	SINAPI	TRANSPORTE - HORISTA (COLETADO CAIXA - ENCARGOS COMPLEMENTARES)	Material	H	1,0000000	0,40	0,40		
					MO sem LS =>	11,15	LS =>	12,75	MO com LS =>	23,90
					Valor do BDI =>	7,42			Valor com BDI =>	40,83

	Código	Banco	Descrição	Tipo	Und	Quant.	Valor Unit	Total		
Composição	102234	SINAPI	PINTURA IMUNIZANTE PARA MADEIRA, 2 DEMÃOS. AF_01/2021	Pintura em Madeira	m²	1,0000000	28,94	28,94		
Composição Auxiliar	88310	SINAPI	PINTOR COM ENCARGOS COMPLEMENTARES	Livro SINAPI: Cálculos e Parâmetros	H	0,4529000	33,41	15,13		
Insumo	00007340	SINAPI	IMUNIZANTE PARA MADEIRA, INCOLOR	Material	L	0,3257000	42,42	13,81		
					MO sem LS =>	5,05	LS =>	5,77	MO com LS =>	10,82
					Valor do BDI =>	6,43			Valor com BDI =>	35,37

	Código	Banco	Descrição	Tipo	Und	Quant.	Valor Unit	Total
Composição	91278	SINAPI	PLACA VIBRATÓRIA REVERSÍVEL COM MOTOR 4 TEMPOS A GASOLINA, FORÇA CENTRÍFUGA DE 25 KN (2500 KGF), POTÊNCIA 5,5 CV - CHI DIURNO. AF_08/2015	Custos Horários Produtivo e Improdutivo dos Equipamentos	CHI	1,0000000	0,78	0,78
Composição Auxiliar	91274	SINAPI	PLACA VIBRATÓRIA REVERSÍVEL COM MOTOR 4 TEMPOS A GASOLINA, FORÇA CENTRÍFUGA DE 25 KN (2500 KGF), POTÊNCIA 5,5 CV - JUROS. AF_08/2015	Depreciação, Juros, Impostos e Seguros, Manutenção e Materiais na Operação dos Equipamentos	H	1,0000000	0,16	0,16

**DSEI ALTO RIO JURUÁ**  
**CNPJ: 00.394.544/0063-88**

Composição Auxiliar	91273	SINAPI	PLACA VIBRATÓRIA REVERSÍVEL COM MOTOR 4 TEMPOS A GASOLINA, FORÇA CENTRÍFUGA DE 25 KN (2500 KGF), POTÊNCIA 5,5 CV - DEPRECIACÃO. AF 08/2015	Depreciação, Juros, Impostos e Seguros, Manutenção e Materiais na Operação dos Equipamentos	H	1,0000000	0,62	0,62	
				MO sem LS =>	0,00	LS =>	0,00	MO com LS =>	0,00
				Valor do BDI =>	0.17	Valor com BDI =>			0.95

	Código	Banco	Descrição	Tipo	Und	Quant.	Valor Unit	Total	
Composição	91277	SINAPI	PLACA VIBRATÓRIA REVERSÍVEL COM MOTOR 4 TEMPOS A GASOLINA, FORÇA CENTRÍFUGA DE 25 KN (2500 KGF), POTÊNCIA 5,5 CV - CHP DIURNO. AF 08/2015	Custos Horários Produtivo e Improdutivo dos Equipamentos	CHP	1,0000000	12,25	12,25	
Composição Auxiliar	91276	SINAPI	PLACA VIBRATÓRIA REVERSÍVEL COM MOTOR 4 TEMPOS A GASOLINA, FORÇA CENTRÍFUGA DE 25 KN (2500 KGF), POTÊNCIA 5,5 CV - MATERIAIS NA OPERAÇÃO. AF 08/2015	Depreciação, Juros, Impostos e Seguros, Manutenção e Materiais na Operação dos Equipamentos	H	1,0000000	10,69	10,69	
Composição Auxiliar	91273	SINAPI	PLACA VIBRATÓRIA REVERSÍVEL COM MOTOR 4 TEMPOS A GASOLINA, FORÇA CENTRÍFUGA DE 25 KN (2500 KGF), POTÊNCIA 5,5 CV - DEPRECIACÃO. AF 08/2015	Depreciação, Juros, Impostos e Seguros, Manutenção e Materiais na Operação dos Equipamentos	H	1,0000000	0,62	0,62	
Composição Auxiliar	91274	SINAPI	PLACA VIBRATÓRIA REVERSÍVEL COM MOTOR 4 TEMPOS A GASOLINA, FORÇA CENTRÍFUGA DE 25 KN (2500 KGF), POTÊNCIA 5,5 CV - JUROS. AF 08/2015	Depreciação, Juros, Impostos e Seguros, Manutenção e Materiais na Operação dos Equipamentos	H	1,0000000	0,16	0,16	
Composição Auxiliar	91275	SINAPI	PLACA VIBRATÓRIA REVERSÍVEL COM MOTOR 4 TEMPOS A GASOLINA, FORÇA CENTRÍFUGA DE 25 KN (2500 KGF), POTÊNCIA 5,5 CV - MANUTENÇÃO. AF 08/2015	Depreciação, Juros, Impostos e Seguros, Manutenção e Materiais na Operação dos Equipamentos	H	1,0000000	0,78	0,78	
				MO sem LS =>	0,00	LS =>	0,00	MO com LS =>	0,00
				Valor do BDI =>	2,72			Valor com BDI =>	14,97

	Código	Banco	Descrição	Tipo	Und	Quant.	Valor Unit	Total	
Composição	91273	SINAPI	PLACA VIBRATÓRIA REVERSÍVEL COM MOTOR 4 TEMPOS A GASOLINA, FORÇA CENTRÍFUGA DE 25 KN (2500 KGF), POTÊNCIA 5,5 CV - DEPRECIACÃO. AF 08/2015	Depreciação, Juros, Impostos e Seguros, Manutenção e Materiais na Operação dos Equipamentos	H	1,0000000	0,62	0,62	
Insumo	00001442	SINAPI	COMPACTADOR DE SOLO TIPO PLACA VIBRATORIA REVERSIVEL, A GASOLINA 4 TEMPOS, PESO 125 A 150 KG, FORCA CENTRIF. 2500 A 2800 KGF, LARG. TRABALHO 400 A 450 MM, FREQ. VIBRACAO 4300 A 4500 RPM, VELOC. TRABALHO 15 A 20 M/MIN. POT. 5.5 A 6.0 HP	Equipamento para Aquisição Permanente	UN	0,0000533	11.744,50	0,62	
				MO sem LS =>	0,00	LS =>	0,00	MO com LS =>	0,00
				Valor do BDI =>	0,13			Valor com BDI =>	0,75

	Código	Banco	Descrição	Tipo	Und	Quant.	Valor Unit	Total	
Composição	91274	SINAPI	PLACA VIBRATÓRIA REVERSÍVEL COM MOTOR 4 TEMPOS A GASOLINA, FORÇA CENTRÍFUGA DE 25 KN (2500 KGF), POTÊNCIA 5,5 CV - JUROS. AF 08/2015	Depreciação, Juros, Impostos e Seguros, Manutenção e Materiais na Operação dos Equipamentos	H	1,0000000	0,16	0,16	
Insumo	00001442	SINAPI	COMPACTADOR DE SOLO TIPO PLACA VIBRATORIA REVERSIVEL, A GASOLINA 4 TEMPOS, PESO 125 A 150 KG, FORCA CENTRIF. 2500 A 2800 KGF, LARG. TRABALHO 400 A 450 MM, FREQ. VIBRACAO 4300 A 4500 RPM, VELOC. TRABALHO 15 A 20 M/MIN. POT. 5.5 A 6.0 HP	Equipamento para Aquisição Permanente	UN	0,0000143	11.744,50	0,16	
				MO sem LS =>	0,00	LS =>	0,00	MO com LS =>	0,00
				Valor do BDI =>	0,03			Valor com BDI =>	0,19

	Código	Banco	Descrição	Tipo	Und	Quant.	Valor Unit	Total
--	--------	-------	-----------	------	-----	--------	------------	-------

**DSEI ALTO RIO JURUÁ**  
**CNPJ: 00.394.544/0063-88**

Composição	91275	SINAPI	PLACA VIBRATÓRIA REVERSÍVEL COM MOTOR 4 TEMPOS A GASOLINA, FORÇA CENTRÍFUGA DE 25 KN (2500 KGF), POTÊNCIA 5,5 CV - MANUTENÇÃO. AF 08/2015	Depreciação, Juros, Impostos e Seguros, Manutenção e Materiais na Operação dos Equipamentos	H	1,0000000	0,78	0,78		
Insumo	00001442	SINAPI	COMPACTADOR DE SOLO TIPO PLACA VIBRATORIA REVERSIVEL, A GASOLINA 4 TEMPOS, PESO 125 A 150 KG, FORCA CENTRIF. 2500 A 2800 KGF, LARG. TRABALHO 400 A 450 MM, FREQ. VIBRACAO 4300 A 4500 RPM, VELOC. TRABALHO 15 A 20 M/MIN, POT. 5,5 A 6,0 HP	Equipamento para Aquisição Permanente	UN	0,0000667	11.744,50	0,78		
				MO sem LS =>	0,00	LS =>	0,00	MO com LS =>	0,00	
				Valor do BDI =>	0,17				Valor com BDI =>	0,95

	Código	Banco	Descrição	Tipo	Und	Quant.	Valor Unit	Total	
Composição	91276	SINAPI	PLACA VIBRATÓRIA REVERSÍVEL COM MOTOR 4 TEMPOS A GASOLINA, FORÇA CENTRÍFUGA DE 25 KN (2500 KGF), POTÊNCIA 5,5 CV - MATERIAIS NA OPERAÇÃO. AF 08/2015	Depreciação, Juros, Impostos e Seguros, Manutenção e Materiais na Operação dos Equipamentos	H	1,0000000	10,69	10,69	
Insumo	00004222	SINAPI	GASOLINA COMUM	Material	L	1,4400000	7,43	10,69	
				MO sem LS =>	0,00	LS =>	0,00	MO com LS =>	0,00
				Valor do BDI =>	2,37			Valor com BDI =>	13,06

	Código	Banco	Descrição	Tipo	Und	Quant.	Valor Unit	Total	
Composição	90823	SINAPI	PORTA DE MADEIRA PARA PINTURA, SEMI-OCA (LEVE OU MÉDIA), 90X210CM, ESPESSURA DE 3,5CM, INCLUSO DOBRADIÇAS - FORNECIMENTO E INSTALAÇÃO. AF 12/2019	Esquadrias - Portas	UN	1,0000000	572,48	572,48	
Composição Auxiliar	88316	SINAPI	SERVENTE COM ENCARGOS COMPLEMENTARES	Livro SINAPI: Cálculos e Parâmetros	H	0,8390000	24,36	20,43	
Composição Auxiliar	88261	SINAPI	CARPINTEIRO DE ESQUADRIAS COM ENCARGOS COMPLEMENTARES	Livro SINAPI: Cálculos e Parâmetros	H	1,6780000	29,97	50,28	
Insumo	00002432	SINAPI	DOBRADICA EM ACO/FERRO, 3 1/2" X 3", E= 1,9 A 2 MM, COM ANEL, CROMADO OU ZINCADO, TAMPA BOLA, COM PARAFUSOS	Material	UN	3,0000000	25,03	75,09	
Insumo	00010556	SINAPI	PORTA DE MADEIRA, FOLHA MEDIA (NBR 15930) DE 900 X 2100 MM, DE 35 MM A 40 MM DE ESPESSURA, NUCLEO SEMI-SOLIDO (SARRAFEADO), CAPA LISA EM HDF, ACABAMENTO EM PRIMER PARA PINTURA	Material	UN	1,0000000	425,50	425,50	
Insumo	00011055	SINAPI	PARAFUSO ROSCA SOBERBA ZINCADO CABECA CHATA FENDA SIMPLES 3,5 X 25 MM (1")	Material	UN	19,8000000	0,06	1,18	
				MO sem LS =>	24,16	LS =>	27,62	MO com LS =>	51,78
				Valor do BDI =>	127,26			Valor com BDI =>	699,74

	Código	Banco	Descrição	Tipo	Und	Quant.	Valor Unit	Total	
Composição	101616	SINAPI	PREPARO DE FUNDO DE VALA COM LARGURA MENOR QUE 1,5 M (ACERTO DO SOLO NATURAL). AF 08/2020	Escoramento e Preparo de Fundo de Valas	m²	1,0000000	7,24	7,24	
Composição Auxiliar	91533	SINAPI	COMPACTADOR DE SOLOS DE PERCUSSÃO (SOQUETE) COM MOTOR A GASOLINA 4 TEMPOS, POTÊNCIA 4 CV - CHP DIURNO. AF 08/2015	Custos Horários Produtivo e Improdutivo dos Equipamentos	CHP	0,0036000	46,08	0,16	
Composição Auxiliar	88316	SINAPI	SERVENTE COM ENCARGOS COMPLEMENTARES	Livro SINAPI: Cálculos e Parâmetros	H	0,1531000	24,36	3,72	
Composição Auxiliar	91534	SINAPI	COMPACTADOR DE SOLOS DE PERCUSSÃO (SOQUETE) COM MOTOR A GASOLINA 4 TEMPOS, POTÊNCIA 4 CV - CHI DIURNO. AF 08/2015	Custos Horários Produtivo e Improdutivo dos Equipamentos	CHI	0,0036000	37,28	0,13	
Composição Auxiliar	88309	SINAPI	PEDREIRO COM ENCARGOS COMPLEMENTARES	Livro SINAPI: Cálculos e Parâmetros	H	0,1020000	31,75	3,23	
				MO sem LS =>	2,43	LS =>	2,78	MO com LS =>	5,21
				Valor do BDI =>	1,60			Valor com BDI =>	8,84

**DSEI ALTO RIO JURUÁ**  
**CNPJ: 00.394.544/0063-88**

	Código	Banco	Descrição	Tipo	Und	Quant.	Valor Unit	Total	
Composição	5942	SINAPI	PÁ CARREGADEIRA SOBRE RODAS, POTÊNCIA LÍQUIDA 128 HP, CAPACIDADE DA CAÇAMBA 1,7 A 2,8 M3, PESO OPERACIONAL 11632 KG - CHI DIURNO. AF 06/2014	Custos Horários Produtivo e Improdutivo dos Equipamentos	CHI	1,00000000	83,67	83,67	
Composição Auxiliar	88301	SINAPI	OPERADOR DE PÁ CARREGADEIRA COM ENCARGOS COMPLEMENTARES	Livro SINAPI: Cálculos e Parâmetros	H	1,00000000	36,59	36,59	
Composição Auxiliar	89129	SINAPI	PÁ CARREGADEIRA SOBRE RODAS, POTÊNCIA LÍQUIDA 128 HP, CAPACIDADE DA CAÇAMBA 1,7 A 2,8 M3, PESO OPERACIONAL 11632 KG - JUROS. AF 06/2014	Depreciação, Juros, Impostos e Seguros, Manutenção e Materiais na Operação dos Equipamentos	H	1,00000000	9,84	9,84	
Composição Auxiliar	89128	SINAPI	PÁ CARREGADEIRA SOBRE RODAS, POTÊNCIA LÍQUIDA 128 HP, CAPACIDADE DA CAÇAMBA 1,7 A 2,8 M3, PESO OPERACIONAL 11632 KG - DEPRECIACÃO. AF 06/2014	Depreciação, Juros, Impostos e Seguros, Manutenção e Materiais na Operação dos Equipamentos	H	1,00000000	37,24	37,24	
				MO sem LS =>	14,03	LS =>	16,05	MO com LS =>	30,08
				Valor do BDI =>	18,59			Valor com BDI =>	102,26

	Código	Banco	Descrição	Tipo	Und	Quant.	Valor Unit	Total	
Composição	5940	SINAPI	PÁ CARREGADEIRA SOBRE RODAS, POTÊNCIA LÍQUIDA 128 HP, CAPACIDADE DA CAÇAMBA 1,7 A 2,8 M3, PESO OPERACIONAL 11632 KG - CHP DIURNO. AF 06/2014	Custos Horários Produtivo e Improdutivo dos Equipamentos	CHP	1,00000000	187,06	187,06	
Composição Auxiliar	88301	SINAPI	OPERADOR DE PÁ CARREGADEIRA COM ENCARGOS COMPLEMENTARES	Livro SINAPI: Cálculos e Parâmetros	H	1,00000000	36,59	36,59	
Composição Auxiliar	89129	SINAPI	PÁ CARREGADEIRA SOBRE RODAS, POTÊNCIA LÍQUIDA 128 HP, CAPACIDADE DA CAÇAMBA 1,7 A 2,8 M3, PESO OPERACIONAL 11632 KG - JUROS. AF 06/2014	Depreciação, Juros, Impostos e Seguros, Manutenção e Materiais na Operação dos Equipamentos	H	1,00000000	9,84	9,84	
Composição Auxiliar	89128	SINAPI	PÁ CARREGADEIRA SOBRE RODAS, POTÊNCIA LÍQUIDA 128 HP, CAPACIDADE DA CAÇAMBA 1,7 A 2,8 M3, PESO OPERACIONAL 11632 KG - DEPRECIACÃO. AF 06/2014	Depreciação, Juros, Impostos e Seguros, Manutenção e Materiais na Operação dos Equipamentos	H	1,00000000	37,24	37,24	
Composição Auxiliar	53857	SINAPI	PÁ CARREGADEIRA SOBRE RODAS, POTÊNCIA LÍQUIDA 128 HP, CAPACIDADE DA CAÇAMBA 1,7 A 2,8 M3, PESO OPERACIONAL 11632 KG - MANUTENÇÃO. AF 06/2014	Depreciação, Juros, Impostos e Seguros, Manutenção e Materiais na Operação dos Equipamentos	H	1,00000000	46,55	46,55	
Composição Auxiliar	53858	SINAPI	PÁ CARREGADEIRA SOBRE RODAS, POTÊNCIA LÍQUIDA 128 HP, CAPACIDADE DA CAÇAMBA 1,7 A 2,8 M3, PESO OPERACIONAL 11632 KG - MATERIAIS NA OPERAÇÃO. AF 06/2014	Depreciação, Juros, Impostos e Seguros, Manutenção e Materiais na Operação dos Equipamentos	H	1,00000000	56,84	56,84	
				MO sem LS =>	14,03	LS =>	16,05	MO com LS =>	30,08
				Valor do BDI =>	41,58			Valor com BDI =>	228,64

	Código	Banco	Descrição	Tipo	Und	Quant.	Valor Unit	Total	
Composição	89128	SINAPI	PÁ CARREGADEIRA SOBRE RODAS, POTÊNCIA LÍQUIDA 128 HP, CAPACIDADE DA CAÇAMBA 1,7 A 2,8 M3, PESO OPERACIONAL 11632 KG - DEPRECIACÃO. AF 06/2014	Depreciação, Juros, Impostos e Seguros, Manutenção e Materiais na Operação dos Equipamentos	H	1,00000000	37,24	37,24	
Insumo	00004262	SINAPI	PA CARREGADEIRA SOBRE RODAS, POTENCIA LIQUIDA 128 HP, CAPACIDADE DA CACAMBA DE 1,7 A 2,8 M3, PESO OPERACIONAL MAXIMO DE 11632 KG	Equipamento para Aquisição Permanente	UN	0,0000560	665.000,00	37,24	
MO sem LS =>					0,00	LS =>	0,00	MO com LS =>	0,00
Valor do BDI =>					8.27	Valor com BDI =>			45.51

	Código	Banco	Descrição	Tipo	Und	Quant.	Valor Unit	Total
Composição	89129	SINAPI	PÁ CARREGADEIRA SOBRE RODAS, POTÊNCIA LÍQUIDA 128 HP, CAPACIDADE DA CAÇAMBA 1,7 A 2,8 M3, PESO OPERACIONAL 11632 KG - JUROS. AF 06/2014	Depreciação, Juros, Impostos e Seguros, Manutenção e Materiais na Operação dos Equipamentos	H	1,00000000	9,84	9,84

**DSEI ALTO RIO JURUÁ**  
**CNPJ: 00.394.544/0063-88**

Insumo	00004262	SINAPI	PA CARREGADEIRA SOBRE RODAS, POTENCIA LIQUIDA 128 HP, CAPACIDADE DA CACAMBA DE 1,7 A 2,8 M3, PESO OPERACIONAL MAXIMO DE 11632 KG	Equipamento para Aquisição Permanente	UN	0,0000148	665.000,00	9,84
--------	----------	--------	--	---------------------------------------	----	-----------	------------	------

MO sem LS => 0,00      LS => 0,00      MO com LS => 0,00  
 Valor do BDI => 2,18      Valor com BDI => 12,02

	Código	Banco	Descrição	Tipo	Und	Quant.	Valor Unit	Total
Composição	53857	SINAPI	PÁ CARREGADEIRA SOBRE RODAS, POTÊNCIA LÍQUIDA 128 HP, CAPACIDADE DA CAÇAMBA 1,7 A 2,8 M3, PESO OPERACIONAL 11632 KG - MANUTENÇÃO. AF 06/2014	Depreciação, Juros, Impostos e Seguros, Manutenção e Materiais na Operação dos Equipamentos	H	1,00000000	46,55	46,55
Insumo	00004262	SINAPI	PA CARREGADEIRA SOBRE RODAS, POTENCIA LIQUIDA 128 HP, CAPACIDADE DA CACAMBA DE 1,7 A 2,8 M3, PESO OPERACIONAL MAXIMO DE 11632 KG	Equipamento para Aquisição Permanente	UN	0,0000700	665.000,00	46,55

MO sem LS => 0,00      LS => 0,00      MO com LS => 0,00  
 Valor do BDI => 10,34      Valor com BDI => 56,89

	Código	Banco	Descrição	Tipo	Und	Quant.	Valor Unit	Total
Composição	53858	SINAPI	PÁ CARREGADEIRA SOBRE RODAS, POTÊNCIA LÍQUIDA 128 HP, CAPACIDADE DA CAÇAMBA 1,7 A 2,8 M3, PESO OPERACIONAL 11632 KG - MATERIAIS NA OPERAÇÃO. AF 06/2014	Depreciação, Juros, Impostos e Seguros, Manutenção e Materiais na Operação dos Equipamentos	H	1,00000000	56,84	56,84
Insumo	00004221	SINAPI	OLEO DIESEL COMBUSTIVEL COMUM METROPOLITANO S-10 OU S-500	Material	L	7,64000000	7,44	56,84

MO sem LS => 0,00      LS => 0,00      MO com LS => 0,00  
 Valor do BDI => 12,63      Valor com BDI => 69,47

	Código	Banco	Descrição	Tipo	Und	Quant.	Valor Unit	Total
Composição	103288	SINAPI	RASGO E CHUMBAMENTO EM ALVENARIA PARA TUBOS DE SPLIT PAREDE DE 9000 A 24000 BTUS/H. AF 11/2021	Instalações de ar condicionado	UN	1,00000000	17,88	17,88
Composição Auxiliar	90466	SINAPI	CHUMBAMENTO LINEAR EM ALVENARIA PARA RAMAIS/DISTRIBUIÇÃO DE INSTALAÇÕES HIDRÁULICAS COM DIÂMETROS MENORES OU IGUAIS A 40 MM. AF 09/2023	Rasgos e Fixações	M	0,65000000	18,58	12,07
Composição Auxiliar	90443	SINAPI	RASGO LINEAR MANUAL EM ALVENARIA, PARA RAMAIS/ DISTRIBUIÇÃO DE INSTALAÇÕES HIDRÁULICAS, DIÂMETROS MENORES OU IGUAIS A 40 MM. AF 09/2023	Rasgos e Fixações	M	0,65000000	8,95	5,81

MO sem LS => 5,40      LS => 6,17      MO com LS => 11,57  
 Valor do BDI => 3,97      Valor com BDI => 21,85

	Código	Banco	Descrição	Tipo	Und	Quant.	Valor Unit	Total
Composição	91693	SINAPI	SERRA CIRCULAR DE BANCADA COM MOTOR ELÉTRICO POTÊNCIA DE 5HP, COM COIFA PARA DISCO 10" - CHI DIURNO. AF 08/2015	Custos Horários Produtivo e Improdutivo dos Equipamentos	CHI	1,00000000	36,22	36,22
Composição Auxiliar	88297	SINAPI	OPERADOR DE MÁQUINAS E EQUIPAMENTOS COM ENCARGOS COMPLEMENTARES	Livro SINAPI: Cálculos e Parâmetros	H	1,00000000	36,12	36,12
Composição Auxiliar	91688	SINAPI	SERRA CIRCULAR DE BANCADA COM MOTOR ELÉTRICO POTÊNCIA DE 5HP, COM COIFA PARA DISCO 10" - DEPRECIÇÃO. AF 08/2015	Depreciação, Juros, Impostos e Seguros, Manutenção e Materiais na	H	1,00000000	0,09	0,09
Composição Auxiliar	91689	SINAPI	SERRA CIRCULAR DE BANCADA COM MOTOR ELÉTRICO POTÊNCIA DE 5HP, COM COIFA PARA DISCO 10" - JUROS. AF 08/2015	Depreciação, Juros, Impostos e Seguros, Manutenção e Materiais na	H	1,00000000	0,01	0,01

MO sem LS => 13,82      LS => 15,79      MO com LS => 29,61  
 Valor do BDI => 8,05      Valor com BDI => 44,27

	Código	Banco	Descrição	Tipo	Und	Quant.	Valor Unit	Total
--	--------	-------	-----------	------	-----	--------	------------	-------

**DSEI ALTO RIO JURUÁ**  
**CNPJ: 00.394.544/0063-88**

Composição	91692	SINAPI	SERRA CIRCULAR DE BANCADA COM MOTOR ELÉTRICO POTÊNCIA DE 5HP, COM COIFA PARA DISCO 10" - CHP DIURNO. AF 08/2015	Custos Horários Produtivo e Improdutivo dos Equipamentos	CHP	1,0000000	37,76	37,76	
Composição Auxiliar	91688	SINAPI	SERRA CIRCULAR DE BANCADA COM MOTOR ELÉTRICO POTÊNCIA DE 5HP, COM COIFA PARA DISCO 10" - DEPRECIAÇÃO. AF 08/2015	Depreciação, Juros, Impostos e Seguros, Manutenção e Materiais na	H	1,0000000	0,09	0,09	
Composição Auxiliar	91690	SINAPI	SERRA CIRCULAR DE BANCADA COM MOTOR ELÉTRICO POTÊNCIA DE 5HP, COM COIFA PARA DISCO 10" - MANUTENÇÃO. AF 08/2015	Depreciação, Juros, Impostos e Seguros, Manutenção e Materiais na	H	1,0000000	0,06	0,06	
Composição Auxiliar	91691	SINAPI	SERRA CIRCULAR DE BANCADA COM MOTOR ELÉTRICO POTÊNCIA DE 5HP, COM COIFA PARA DISCO 10" - MATERIAIS NA OPERAÇÃO. AF_08/2015	Depreciação, Juros, Impostos e Seguros, Manutenção e Materiais na Operação dos Equipamentos	H	1,0000000	1,48	1,48	
Composição Auxiliar	91689	SINAPI	SERRA CIRCULAR DE BANCADA COM MOTOR ELÉTRICO POTÊNCIA DE 5HP, COM COIFA PARA DISCO 10" - JUROS. AF 08/2015	Depreciação, Juros, Impostos e Seguros, Manutenção e Materiais na	H	1,0000000	0,01	0,01	
Composição Auxiliar	88297	SINAPI	OPERADOR DE MÁQUINAS E EQUIPAMENTOS COM ENCARGOS COMPLEMENTARES	Livro SINAPI: Cálculos e Parâmetros	H	1,0000000	36,12	36,12	
				MO sem LS =>	13,82	LS =>	15,79	MO com LS =>	29,61
				Valor do BDI =>	8,39			Valor com BDI =>	46,15

	Código	Banco	Descrição	Tipo	Und	Quant.	Valor Unit	Total	
Composição	91688	SINAPI	SERRA CIRCULAR DE BANCADA COM MOTOR ELÉTRICO POTÊNCIA DE 5HP, COM COIFA PARA DISCO 10" - DEPRECIAÇÃO. AF 08/2015	Depreciação, Juros, Impostos e Seguros, Manutenção e Materiais na	H	1,00000000	0,09	0,09	
Insumo	00014618	SINAPI	SERRA CIRCULAR DE BANCADA COM MOTOR ELETRICO, POTENCIA DE *1600* W, PARA DISCO DE DIAMETRO DE 10" (250 MM)	Equipamento para Aquisição Permanente	UN	0,0000720	1.293,57	0,09	
				MO sem LS =>	0,00	LS =>	0,00	MO com LS =>	0,00
				Valor do BDI =>	0,02			Valor com BDI =>	0,11

	Código	Banco	Descrição	Tipo	Und	Quant.	Valor Unit	Total	
Composição	91689	SINAPI	SERRA CIRCULAR DE BANCADA COM MOTOR ELÉTRICO POTÊNCIA DE 5HP, COM COIFA PARA DISCO 10" - JUROS. AF 08/2015	Depreciação, Juros, Impostos e Seguros, Manutenção e Materiais na	H	1,00000000	0,01	0,01	
Insumo	00014618	SINAPI	SERRA CIRCULAR DE BANCADA COM MOTOR ELETRICO, POTENCIA DE *1600* W, PARA DISCO DE DIAMETRO DE 10" (250 MM)	Equipamento para Aquisição Permanente	UN	0,0000148	1.293,57	0,01	
				MO sem LS =>	0,00	LS =>	0,00	MO com LS =>	0,00
				Valor do BDI =>	0,00			Valor com BDI =>	0,01

	Código	Banco	Descrição	Tipo	Und	Quant.	Valor Unit	Total	
Composição	91690	SINAPI	SERRA CIRCULAR DE BANCADA COM MOTOR ELÉTRICO POTÊNCIA DE 5HP, COM COIFA PARA DISCO 10" - MANUTENÇÃO. AF 08/2015	Depreciação, Juros, Impostos e Seguros, Manutenção e Materiais na	H	1,00000000	0,06	0,06	
Insumo	00014618	SINAPI	SERRA CIRCULAR DE BANCADA COM MOTOR ELETRICO, POTENCIA DE *1600* W, PARA DISCO DE DIAMETRO DE 10" (250 MM)	Equipamento para Aquisição Permanente	UN	0,0000500	1.293,57	0,06	
				MO sem LS =>	0,00	LS =>	0,00	MO com LS =>	0,00
				Valor do BDI =>	0,01			Valor com BDI =>	0,07

	Código	Banco	Descrição	Tipo	Und	Quant.	Valor Unit	Total	
Composição	91691	SINAPI	SERRA CIRCULAR DE BANCADA COM MOTOR ELÉTRICO POTÊNCIA DE 5HP, COM COIFA PARA DISCO 10" - MATERIAIS NA OPERAÇÃO. AF_08/2015	Depreciação, Juros, Impostos e Seguros, Manutenção e Materiais na Operação dos Equipamentos	H	1,0000000	1,48	1,48	
Insumo	00002705	SINAPI	ENERGIA ELETRICA ATE 2000 KWH INDUSTRIAL, SEM DEMANDA	Franquia	KWH	1,3600000	1,09	1,48	
				MO sem LS =>	0,00	LS =>	0,00	MO com LS =>	0,00
				Valor do BDI =>	0,32			Valor com BDI =>	1,80

	Código	Banco	Descrição	Tipo	Und	Quant.	Valor Unit	Total
--	--------	-------	-----------	------	-----	--------	------------	-------

**DSEI ALTO RIO JURUÁ**  
**CNPJ: 00.394.544/0063-88**

Composição	88315	SINAPI	SERRALHEIRO COM ENCARGOS COMPLEMENTARES	Livro SINAPI: Cálculos e	H	1,0000000	31,53	31,53	
Composição Auxiliar	95377	SINAPI	CURSO DE CAPACITAÇÃO PARA SERRALHEIRO (ENCARGOS COMPLEMENTARES) - HORISTA	Livro SINAPI: Cálculos e Parâmetros	H	1,0000000	0,27	0,27	
Insumo	00037370	SINAPI	ALIMENTACAO - HORISTA (COLETADO CAIXA - ENCARGOS COMPLEMENTARES)	Material	H	1,0000000	3,70	3,70	
Insumo	00037371	SINAPI	TRANSPORTE - HORISTA (COLETADO CAIXA - ENCARGOS COMPLEMENTARES)	Material	H	1,0000000	0,40	0,40	
Insumo	00043465	SINAPI	FERRAMENTAS - FAMILIA PEDREIRO - HORISTA (ENCARGOS COMPLEMENTARES - COLETADO CAIXA)	Material	H	1,0000000	0,78	0,78	
Insumo	00043489	SINAPI	EPI - FAMILIA PEDREIRO - HORISTA (ENCARGOS COMPLEMENTARES - COLETADO CAIXA)	Material	H	1,0000000	1,31	1,31	
Insumo	00037372	SINAPI	EXAMES - HORISTA (COLETADO CAIXA - ENCARGOS COMPLEMENTARES)	Material	H	1,0000000	1,43	1,43	
Insumo	00006110	SINAPI	SERRALHEIRO (HORISTA)	Mão de Obra	H	1,0000000	23,56	23,56	
Insumo	00037373	SINAPI	SEGURO - HORISTA (COLETADO CAIXA - ENCARGOS COMPLEMENTARES)	Material	H	1,0000000	0,08	0,08	
				MO sem LS =>	11,12	LS =>	12,71	MO com LS =>	23,83
				Valor do BDI =>	7,00			Valor com BDI =>	38,53

	Código	Banco	Descrição	Tipo	Und	Quant.	Valor Unit	Total	
Composição	88316	SINAPI	SERVENTE COM ENCARGOS COMPLEMENTARES	Livro SINAPI: Cálculos e	H	1,0000000	24,36	24,36	
Composição Auxiliar	95378	SINAPI	CURSO DE CAPACITAÇÃO PARA SERVENTE (ENCARGOS COMPLEMENTARES) - HORISTA	Livro SINAPI: Cálculos e Parâmetros	H	1,0000000	0,34	0,34	
Insumo	00043491	SINAPI	EPI - FAMILIA SERVENTE - HORISTA (ENCARGOS COMPLEMENTARES - COLETADO CAIXA)	Material	H	1,0000000	1,39	1,39	
Insumo	00043467	SINAPI	FERRAMENTAS - FAMILIA SERVENTE - HORISTA (ENCARGOS COMPLEMENTARES - COLETADO CAIXA)	Material	H	1,0000000	0,61	0,61	
Insumo	00037372	SINAPI	EXAMES - HORISTA (COLETADO CAIXA - ENCARGOS COMPLEMENTARES)	Material	H	1,0000000	1,43	1,43	
Insumo	00037370	SINAPI	ALIMENTACAO - HORISTA (COLETADO CAIXA - ENCARGOS COMPLEMENTARES)	Material	H	1,0000000	3,70	3,70	
Insumo	00037373	SINAPI	SEGURO - HORISTA (COLETADO CAIXA - ENCARGOS COMPLEMENTARES)	Material	H	1,0000000	0,08	0,08	
Insumo	00037371	SINAPI	TRANSPORTE - HORISTA (COLETADO CAIXA - ENCARGOS COMPLEMENTARES)	Material	H	1,0000000	0,40	0,40	
Insumo	00006111	SINAPI	SERVENTE DE OBRAS (HORISTA)	Mão de Obra	H	1,0000000	16,41	16,41	
				MO sem LS =>	7,81	LS =>	8,94	MO com LS =>	16,75
				Valor do BDI =>	5,41			Valor com BDI =>	29,77

	Código	Banco	Descrição	Tipo	Und	Quant.	Valor Unit	Total	
Composição	86883	SINAPI	SIFÃO DO TIPO FLEXÍVEL EM PVC 1 X 1.1/2 - FORNECIMENTO E INSTALAÇÃO. AF 01/2020	Louças e Metais	UN	1,0000000	11,69	11,69	
Composição Auxiliar	88316	SINAPI	SERVENTE COM ENCARGOS COMPLEMENTARES	Livro SINAPI: Cálculos e Parâmetros	H	0,0266000	24,36	0,64	
Composição Auxiliar	88267	SINAPI	ENCANADOR OU BOMBEIRO HIDRÁULICO COM ENCARGOS COMPLEMENTARES	Livro SINAPI: Cálculos e Parâmetros	H	0,0845000	31,03	2,62	
Insumo	00044945	SINAPI	SIFAO / TUBO SINFONADO EXTENSIVEL/SANFONADO, UNIVERSAL/ SIMPLES, ENTRE *50 A 70* CM, DE PLASTICO BRANCO	Material	UN	1,0000000	8,30	8,30	
Insumo	00003146	SINAPI	FITA VEDA ROSCA, EM PTFE, ROLO DE 18 MM X 10 M (L X C)	Material	UN	0,0332000	4,00	0,13	
				MO sem LS =>	1,14	LS =>	1,32	MO com LS =>	2,46
				Valor do BDI =>	2,59			Valor com BDI =>	14,28

	Código	Banco	Descrição	Tipo	Und	Quant.	Valor Unit	Total
--	--------	-------	-----------	------	-----	--------	------------	-------

**DSEI ALTO RIO JURUÁ**  
**CNPJ: 00.394.544/0063-88**

Composição	88317	SINAPI	SOLDADOR COM ENCARGOS COMPLEMENTARES	Livro SINAPI: Cálculos e	H	1,0000000	32,47	32,47	
Composição Auxiliar	95379	SINAPI	CURSO DE CAPACITAÇÃO PARA SOLDADOR (ENCARGOS COMPLEMENTARES) - HORISTA	Livro SINAPI: Cálculos e Parâmetros	H	1,0000000	0,27	0,27	
Insumo	00037373	SINAPI	SEGURO - HORISTA (COLETADO CAIXA - ENCARGOS COMPLEMENTARES)	Material	H	1,0000000	0,08	0,08	
Insumo	00006160	SINAPI	SOLDADOR (HORISTA)	Mão de Obra	H	1,0000000	23,56	23,56	
Insumo	00037370	SINAPI	ALIMENTACAO - HORISTA (COLETADO CAIXA - ENCARGOS COMPLEMENTARES)	Material	H	1,0000000	3,70	3,70	
Insumo	00043468	SINAPI	FERRAMENTAS - FAMILIA SOLDADOR - HORISTA (ENCARGOS COMPLEMENTARES - COLETADO CAIXA)	Material	H	1,0000000	1,21	1,21	
Insumo	00037371	SINAPI	TRANSPORTE - HORISTA (COLETADO CAIXA - ENCARGOS COMPLEMENTARES)	Material	H	1,0000000	0,40	0,40	
Insumo	00043492	SINAPI	EPI - FAMILIA SOLDADOR - HORISTA (ENCARGOS COMPLEMENTARES - COLETADO CAIXA)	Material	H	1,0000000	1,82	1,82	
Insumo	00037372	SINAPI	EXAMES - HORISTA (COLETADO CAIXA - ENCARGOS COMPLEMENTARES)	Material	H	1,0000000	1,43	1,43	
				MO sem LS =>	11,12	LS =>	12,71	MO com LS =>	23,83
				Valor do BDI =>	7,21			Valor com BDI =>	39,68

Valor do BDI = 12,42									Valor com BDI = 33,93
	Código	Banco	Descrição	Tipo	Und	Quant.	Valor Unit	Total	
Composição	86876	SINAPI	TANQUE DE MÁRMORE SINTÉTICO SUSPENSO, 22L OU EQUIVALENTE - FORNECIMENTO E INSTALAÇÃO. AF 01/2020	Louças e Metais	UN	1,0000000	370,77	370,77	
Composição Auxiliar	88267	SINAPI	ENCANADOR OU BOMBEIRO HIDRÁULICO COM ENCARGOS COMPLEMENTARES	Livro SINAPI: Cálculos e Parâmetros	H	0,7147000	31,03	22,17	
Composição Auxiliar	88316	SINAPI	SERVENTE COM ENCARGOS COMPLEMENTARES	Livro SINAPI: Cálculos e Parâmetros	H	0,3106000	24,36	7,56	
Insumo	00011690	SINAPI	TANQUE SIMPLES EM MARMORE SINTETICO DE FIXAR NA PAREDE, CAPACIDADE *22* L, *60 X 46* CM	Material	UN	1,0000000	272,44	272,44	
Insumo	00004351	SINAPI	PARAFUSO NIQUELADO 3 1/2" COM ACABAMENTO CROMADO PARA FIXAR PEÇA SANITARIA, INCLUI PORCA CEGA, ARRUELA E BUCHA DE NYLON TAMANHO S-8	Material	UN	4,0000000	15,40	61,60	
Insumo	00037329	SINAPI	REJUNTE EPOXI, QUALQUER COR	Material	KG	0,0468000	149,64	7,00	
				MO sem LS =>	10,42	LS =>	11,91	MO com LS =>	22,33
				Valor do BDI =>	82,42			Valor com BDI =>	453,19

	Código	Banco	Descrição	Tipo	Und	Quant.	Valor Unit	Total	
Composição	88323	SINAPI	TELHADISTA COM ENCARGOS COMPLEMENTARES	Livro SINAPI: Cálculos e	H	1,0000000	31,00	31,00	
Composição Auxiliar	95385	SINAPI	CURSO DE CAPACITAÇÃO PARA TELHADISTA (ENCARGOS COMPLEMENTARES) - HORISTA	Livro SINAPI: Cálculos e Parâmetros	H	1,0000000	0,26	0,26	
Insumo	00037371	SINAPI	TRANSPORTE - HORISTA (COLETADO CAIXA - ENCARGOS COMPLEMENTARES)	Material	H	1,0000000	0,40	0,40	
Insumo	00037370	SINAPI	ALIMENTACAO - HORISTA (COLETADO CAIXA - ENCARGOS COMPLEMENTARES)	Material	H	1,0000000	3,70	3,70	
Insumo	00037372	SINAPI	EXAMES - HORISTA (COLETADO CAIXA - ENCARGOS COMPLEMENTARES)	Material	H	1,0000000	1,43	1,43	
Insumo	00043483	SINAPI	EPI - FAMILIA CARPINTEIRO DE FORMAS - HORISTA (ENCARGOS COMPLEMENTARES - COLETADO CAIXA)	Material	H	1,0000000	1,43	1,43	
Insumo	00037373	SINAPI	SEGURO - HORISTA (COLETADO CAIXA - ENCARGOS COMPLEMENTARES)	Material	H	1,0000000	0,08	0,08	
Insumo	00043459	SINAPI	FERRAMENTAS - FAMILIA CARPINTEIRO DE FORMAS - HORISTA (ENCARGOS COMPLEMENTARES - COLETADO CAIXA)	Material	H	1,0000000	0,44	0,44	
Insumo	00012869	SINAPI	TELHADOR / TELHADISTA (HORISTA)	Mão de Obra	H	1,0000000	23,26	23,26	
				MO sem LS =>	10.97	LS =>	12.55	MO com LS =>	23.52

**DSEI ALTO RIO JURUÁ**  
**CNPJ: 00.394.544/0063-88**

Valor do BDI => 6,89      Valor com BDI => 37,89

	Código	Banco	Descrição	Tipo	Und	Quant.	Valor Unit	Total	
Composição	86913	SINAPI	TORNEIRA CROMADA 1/2" OU 3/4" PARA TANQUE, PADRÃO POPULAR - FORNECIMENTO E INSTALAÇÃO. AF 01/2020	Louças e Metais	UN	1,0000000	44,80	44,80	
Composição Auxiliar	88316	SINAPI	SERVENTE COM ENCARGOS COMPLEMENTARES	Livro SINAPI: Cálculos e Parâmetros	H	0,0481000	24,36	1,17	
Composição Auxiliar	88267	SINAPI	ENCANADOR OU BOMBEIRO HIDRÁULICO COM ENCARGOS COMPLEMENTARES	Livro SINAPI: Cálculos e Parâmetros	H	0,1525000	31,03	4,73	
Insumo	00007604	SINAPI	TORNEIRA METALICA CROMADA PARA TANQUE / JARDIM, SEM BICO, CANO LONGO, DE PAREDE, PADRAO POPULAR / USO GERAL, 1/2" OU 3/4"	Material	UN	1,0000000	38,82	38,82	
Insumo	00003146	SINAPI	FITA VEDA ROSCA, EM PTFE, ROLO DE 18 MM X 10 M (L X C)	Material	UN	0,0210000	4,00	0,08	
				MO sem LS =>	2,07	LS =>	2,38	MO com LS =>	4,45
				Valor do BDI =>	9.95			Valor com BDI =>	54.75

	Código	Banco	Descrição	Tipo	Und	Quant.	Valor Unit	Total	
Composição	190324	SBC	TORNEIRA P/ LAVATORIO MESA BICA BAIXA PRESSMATIC COMPACT	APARELHOS SANITARIOS	UN	1,0000000	253,22	253,22	
Insumo	099034	SBC	AJUDANTE DE BOMBEIRO OU ENCANADOR	Mão de Obra	H	0,3010000	16,71	5,03	
Insumo	004015	SBC	TORNEIRA PARA LAVATORIO DE MESA BICA BAIXA PRESSMATIC COMPACT CROMADO DOCOL	Material	UN	1,0000000	240,45	240,45	
Insumo	004636	SBC	FITA TEFLON VEDA ROSCA 18mm x 25m	Material	M	0,5000000	0,15	0,07	
Insumo	099200	SBC	BOMBEIRO OU ENCANADOR	Mão de Obra	H	0,4210000	18,23	7,67	
				MO sem LS =>	5,92	LS =>	6,78	MO com LS =>	12,70
				Valor do BDI =>	56,29			Valor com BDI =>	309,51

	Código	Banco	Descrição	Tipo	Und	Quant.	Valor Unit	Total	
Composição	75051/004	SINAPI	TUBO DE PVC SOLDAVEL, SEM CONEXOES 40MM - FORNECIMENTO EINSTALACAO	INHI - INSTALAÇÕES HIDROS SANITÁRIAS	M	1,0000000	27,61	27,61	
Composição Auxiliar	88267	SINAPI	ENCANADOR OU BOMBEIRO HIDRÁULICO COM ENCARGOS COMPLEMENTARES	Livro SINAPI: Cálculos e Parâmetros	H	0,2000000	31,03	6,20	
Composição Auxiliar	88316	SINAPI	SERVENTE COM ENCARGOS COMPLEMENTARES	Livro SINAPI: Cálculos e Parâmetros	H	0,2000000	24,36	4,87	
Insumo	00009874	SINAPI	TUBO PVC, SOLDAVEL, DE 40 MM, AGUA FRIA (NBR-5648)	Material	M	1,0000000	16,54	16,54	
				MO sem LS =>	3,79	LS =>	4,35	MO com LS =>	8,14
				Valor do BDI =>	6,13			Valor com BDI =>	33,74

	Código	Banco	Descrição	Tipo	Und	Quant.	Valor Unit	Total	
Composição	89865	SINAPI	TUBO, PVC, SOLDÁVEL, DE 25MM, INSTALADO EM DRENO DE AR-CONDICIONADO - FORNECIMENTO E INSTALAÇÃO. AF 08/2022	Drenagem de ar condicionado	M	1,0000000	19,54	19,54	
Composição Auxiliar	88248	SINAPI	AUXILIAR DE ENCANADOR OU BOMBEIRO HIDRÁULICO COM ENCARGOS COMPLEMENTARES	Livro SINAPI: Cálculos e Parâmetros	H	0,2552000	25,34	6,46	
Composição Auxiliar	88267	SINAPI	ENCANADOR OU BOMBEIRO HIDRÁULICO COM ENCARGOS COMPLEMENTARES	Livro SINAPI: Cálculos e Parâmetros	H	0,2552000	31,03	7,91	
Insumo	00009868	SINAPI	TUBO PVC, SOLDAVEL, DE 25 MM, AGUA FRIA (NBR-5648)	Material	M	1,0549000	4,88	5,14	
Insumo	00038383	SINAPI	LIXA D'AGUA EM FOLHA, COR PRETA, GRAO 100	Material	UN	0,0142000	2,23	0,03	
				MO sem LS =>	5,02	LS =>	5,75	MO com LS =>	10,77
				Valor do BDI =>	4,34			Valor com BDI =>	23,88

**DSEI ALTO RIO JURUÁ**  
**CNPJ: 00.394.544/0063-88**

	Código	Banco	Descrição	Tipo	Und	Quant.	Valor Unit	Total
Composição	86888	SINAPI	VASO SANITÁRIO SIFONADO COM CAIXA ACOPLADA LOUÇA BRANCA - FORNECIMENTO E INSTALAÇÃO. AF 01/2020	Louças e Metais	UN	1,0000000	512,92	512,92
Composição Auxiliar	88316	SINAPI	SERVEnte COM ENCARGOS COMPLEMENTARES	Livro SINAPI: Cálculos e Parâmetros	H	0,4384000	24,36	10,67
Composição Auxiliar	88267	SINAPI	ENCANADOR OU BOMBEIRO HIDRÁULICO COM ENCARGOS COMPLEMENTARES	Livro SINAPI: Cálculos e Parâmetros	H	0,7791000	31,03	24,17
Insumo	00004384	SINAPI	PARAFUSO NIQUELADO COM ACABAMENTO CROMADO PARA FIXAR PEÇA SANITARIA, INCLUI PORCA CEGA, ARRUELA E BUCHA DE NYLON TAMANHO S-10	Material	UN	2,0000000	20,78	41,56
Insumo	00037329	SINAPI	REJUNTE EPOXI, QUALQUER COR	Material	KG	0,0881000	149,64	13,18
Insumo	00010422	SINAPI	BACIA SANITARIA (VASO) COM CAIXA ACOPLADA, SIFAO APARENTE, DE LOUCA BRANCA (SEM ASSENTO)	Material	UN	1,0000000	411,04	411,04
Insumo	00006138	SINAPI	ANEL DE VEDACAO, PVC FLEXIVEL, 100 MM, PARA SAIDA DE BACIA / VASO SANITARIO	Material	UN	1,0000000	12,30	12,30

MO sem LS => 12,14      LS => 13,88      MO com LS => 26,02  
Valor do BDI => 114,02      Valor com BDI => 626,94

	Código	Banco	Descrição	Tipo	Und	Quant.	Valor Unit	Total
Composição	90587	SINAPI	VIBRADOR DE IMERSÃO, DIÂMETRO DE PONTEIRA 45MM, MOTOR ELÉTRICO TRIFÁSICO POTÊNCIA DE 2 CV - CHI DIURNO. AF 06/2015	Custos Horários Produtivo e Improdutivo dos Equipamentos	CHI	1,0000000	0,56	0,56
Composição Auxiliar	90583	SINAPI	VIBRADOR DE IMERSÃO, DIÂMETRO DE PONTEIRA 45MM, MOTOR ELÉTRICO TRIFÁSICO POTÊNCIA DE 2 CV - JUROS. AF 06/2015	Depreciação, Juros, Impostos e Seguros, Manutenção e Materiais na Depreciação, Juros, Impostos e Seguros, Manutenção e Materiais na	H	1,0000000	0,10	0,10
Composição Auxiliar	90582	SINAPI	VIBRADOR DE IMERSÃO, DIÂMETRO DE PONTEIRA 45MM, MOTOR ELÉTRICO TRIFÁSICO POTÊNCIA DE 2 CV - DEPRECIAÇÃO. AF 06/2015	Depreciação, Juros, Impostos e Seguros, Manutenção e Materiais na	H	1,0000000	0,46	0,46

MO sem LS => 0,00      LS => 0,00      MO com LS => 0,00  
Valor do BDI => 0,12      Valor com BDI => 0,68

	Código	Banco	Descrição	Tipo	Und	Quant.	Valor Unit	Total
Composição	90586	SINAPI	VIBRADOR DE IMERSÃO, DIÂMETRO DE PONTEIRA 45MM, MOTOR ELÉTRICO TRIFÁSICO POTÊNCIA DE 2 CV - CHP DIURNO. AF 06/2015	Custos Horários Produtivo e Improdutivo dos Equipamentos	CHP	1,0000000	1,48	1,48
Composição Auxiliar	90585	SINAPI	VIBRADOR DE IMERSÃO, DIÂMETRO DE PONTEIRA 45MM, MOTOR ELÉTRICO TRIFÁSICO POTÊNCIA DE 2 CV - MATERIAIS NA OPERAÇÃO. AF 06/2015	Depreciação, Juros, Impostos e Seguros, Manutenção e Materiais na Operação dos Equipamentos	H	1,0000000	0,56	0,56
Composição Auxiliar	90583	SINAPI	VIBRADOR DE IMERSÃO, DIÂMETRO DE PONTEIRA 45MM, MOTOR ELÉTRICO TRIFÁSICO POTÊNCIA DE 2 CV - JUROS. AF 06/2015	Depreciação, Juros, Impostos e Seguros, Manutenção e Materiais na Depreciação, Juros, Impostos e Seguros, Manutenção e Materiais na	H	1,0000000	0,10	0,10
Composição Auxiliar	90582	SINAPI	VIBRADOR DE IMERSÃO, DIÂMETRO DE PONTEIRA 45MM, MOTOR ELÉTRICO TRIFÁSICO POTÊNCIA DE 2 CV - DEPRECIAÇÃO. AF 06/2015	Depreciação, Juros, Impostos e Seguros, Manutenção e Materiais na Depreciação, Juros, Impostos e Seguros, Manutenção e Materiais na	H	1,0000000	0,46	0,46
Composição Auxiliar	90584	SINAPI	VIBRADOR DE IMERSÃO, DIÂMETRO DE PONTEIRA 45MM, MOTOR ELÉTRICO TRIFÁSICO POTÊNCIA DE 2 CV - MANUTENÇÃO. AF 06/2015	Depreciação, Juros, Impostos e Seguros, Manutenção e Materiais na	H	1,0000000	0,36	0,36

MO sem LS => 0,00      LS => 0,00      MO com LS => 0,00  
Valor do BDI => 0,32      Valor com BDI => 1,80

	Código	Banco	Descrição	Tipo	Und	Quant.	Valor Unit	Total
Composição	90582	SINAPI	VIBRADOR DE IMERSÃO, DIÂMETRO DE PONTEIRA 45MM, MOTOR ELÉTRICO TRIFÁSICO POTÊNCIA DE 2 CV - DEPRECIAÇÃO. AF 06/2015	Depreciação, Juros, Impostos e Seguros, Manutenção e Materiais na	H	1,0000000	0,46	0,46
Insumo	00013896	SINAPI	VIBRADOR DE IMERSAO, DIAMETRO DA PONTEIRA DE *45* MM, COM MOTOR ELETRICO TRIFASICO DE 2 HP (2 CV)	Equipamento para Aquisição Permanente	UN	0,0001280	3.626,47	0,46

MO sem LS => 0,00      LS => 0,00      MO com LS => 0,00

**DSEI ALTO RIO JURUÁ**  
**CNPJ: 00.394.544/0063-88**

Valor do BDI => 0,10      Valor com BDI => 0,56

				Valor do BDI	0,00	Valor com BDI	0,00		
	Código	Banco	Descrição	Tipo	Und	Quant.	Valor Unit	Total	
Composição	90583	SINAPI	VIBRADOR DE IMERSÃO, DIÂMETRO DE PONTEIRA 45MM, MOTOR ELÉTRICO TRIFÁSICO POTÊNCIA DE 2 CV - JUROS. AF 06/2015	Depreciação, Juros, Impostos e Seguros, Manutenção e Materiais na	H	1,0000000	0,10	0,10	
Insumo	00013896	SINAPI	VIBRADOR DE IMERSAO, DIAMETRO DA PONTEIRA DE *45* MM, COM MOTOR ELETRICO TRIFASICO DE 2 HP (2 CV)	Equipamento para Aquisição Permanente	UN	0,0000296	3.626,47	0,10	
				MO sem LS =>	0,00	LS =>	0,00	MO com LS =>	0,00
				Valor do BDI =>	0,02	Valor com BDI =>			0,12

	Código	Banco	Descrição	Tipo	Und	Quant.	Valor Unit	Total	
Composição	90584	SINAPI	VIBRADOR DE IMERSÃO, DIÂMETRO DE PONTEIRA 45MM, MOTOR ELÉTRICO TRIFÁSICO POTÊNCIA DE 2 CV - MANUTENÇÃO. AF 06/2015	Depreciação, Juros, Impostos e Seguros, Manutenção e Materiais na	H	1,0000000	0,36	0,36	
Insumo	00013896	SINAPI	VIBRADOR DE IMERSAO, DIAMETRO DA PONTEIRA DE *45* MM, COM MOTOR ELETRICO TRIFASICO DE 2 HP (2 CV)	Equipamento para Aquisição Permanente	UN	0,0001000	3.626,47	0,36	
				MO sem LS =>	0,00	LS =>	0,00	MO com LS =>	0,00
				Valor do BDI =>	0,08	Valor com BDI =>			0,44

	Código	Banco	Descrição	Tipo	Und	Quant.	Valor Unit	Total	
Composição	90585	SINAPI	VIBRADOR DE IMERSÃO, DIÂMETRO DE PONTEIRA 45MM, MOTOR ELÉTRICO TRIFÁSICO POTÊNCIA DE 2 CV - MATERIAIS NA OPERAÇÃO. AF 06/2015	Depreciação, Juros, Impostos e Seguros, Manutenção e Materiais na Operação dos Equipamentos	H	1,0000000	0,56	0,56	
Insumo	00002705	SINAPI	ENERGIA ELETRICA ATE 2000 KWH INDUSTRIAL, SEM DEMANDA	Franquia	KWH	0,5200000	1,09	0,56	
				MO sem LS =>	0,00	LS =>	0,00	MO com LS =>	0,00
				Valor do BDI =>	0,12	Valor com BDI =>			0,68

	Código	Banco	Descrição	Tipo	Und	Quant.	Valor Unit	Total	
Composição	88325	SINAPI	VIDRACEIRO COM ENCARGOS COMPLEMENTARES	Livro SINAPI: Cálculos e	H	1,0000000	28,80	28,80	
Composição Auxiliar	95387	SINAPI	CURSO DE CAPACITAÇÃO PARA VIDRACEIRO (ENCARGOS COMPLEMENTARES) - HORISTA	Livro SINAPI: Cálculos e Parâmetros	H	1,0000000	0,30	0,30	
Insumo	00037371	SINAPI	TRANSPORTE - HORISTA (COLETADO CAIXA - ENCARGOS COMPLEMENTARES)	Material	H	1,0000000	0,40	0,40	
Insumo	00043489	SINAPI	EPI - FAMILIA PEDREIRO - HORISTA (ENCARGOS COMPLEMENTARES - COLETADO CAIXA)	Material	H	1,0000000	1,31	1,31	
Insumo	00037372	SINAPI	EXAMES - HORISTA (COLETADO CAIXA - ENCARGOS COMPLEMENTARES)	Material	H	1,0000000	1,43	1,43	
Insumo	00037373	SINAPI	SEGURO - HORISTA (COLETADO CAIXA - ENCARGOS COMPLEMENTARES)	Material	H	1,0000000	0,08	0,08	
Insumo	00043465	SINAPI	FERRAMENTAS - FAMILIA PEDREIRO - HORISTA (ENCARGOS COMPLEMENTARES - COLETADO CAIXA)	Material	H	1,0000000	0,78	0,78	
Insumo	00037370	SINAPI	ALIMENTACAO - HORISTA (COLETADO CAIXA - ENCARGOS COMPLEMENTARES)	Material	H	1,0000000	3,70	3,70	
Insumo	00010489	SINAPI	VIDRACEIRO (HORISTA)	Mão de Obra	H	1,0000000	20,80	20,80	
				MO sem LS =>	9,84	LS =>	11,26	MO com LS =>	21,10
				Valor do BDI =>	6,40			Valor com BDI =>	35,20

	Código	Banco	Descrição	Tipo	Und	Quant.	Valor Unit	Total
Composição	86879	SINAPI	VÁLVULA EM PLÁSTICO 1" PARA PIA, TANQUE OU LAVATÓRIO, COM OU SEM LADRÃO - FORNECIMENTO E INSTALAÇÃO. AF 01/2020	Louças e Metais	UN	1,0000000	9,77	9,77

DSEI ALTO RIO JURUÁ  
CNPJ: 00.394.544/0063-88

Composição Auxiliar	88316	SINAPI	SERVENTE COM ENCARGOS COMPLEMENTARES	Livro SINAPI: Cálculos e Parâmetros	H	0,0388000	24,36	0,94	
Composição Auxiliar	88267	SINAPI	ENCANADOR OU BOMBEIRO HIDRÁULICO COM ENCARGOS COMPLEMENTARES	Livro SINAPI: Cálculos e Parâmetros	H	0,1232000	31,03	3,82	
Insumo	00006153	SINAPI	VALVULA EM PLASTICO BRANCO PARA TANQUE OU LAVATORIO 1", SEM UNHO E SEM LADRAO	Material	UN	1,0000000	4,88	4,88	
Insumo	00003146	SINAPI	FITA VEDA ROSCA, EM PTFE, ROLO DE 18 MM X 10 M (L X C)	Material	UN	0,0332000	4,00	0,13	
				MO sem LS =>	1,67	LS =>	1,92	MO com LS =>	3,59
				Valor do BDI =>	2,17			Valor com BDI =>	11,94

Total sem BDI470.726,99

Total do BDI104.573,58

Total Geral575.300,57

CARLOS MAICON MAGALHÃES LIMA

ENGENHEIRO CIVIL - CREA: 20.923/D-AC

DSEI ALTO RIO JURUÁ  
CNPJ: 00.394.544/0063-88

Obra  
REFORMA DA CASAÍ MÂNCIO LIMA/AC - DSEI/ARJ - ONERADO

Bancos  
SINAPI - 09/2025 - Acre

Curva ABC de Insumos

Código	Banco	Descrição	Tipo	Und	Quantidade	Improdutiva	Valor Operativa	Improdutiva	Total Operativa	Improdutiva	Geral	Peso	Valor Acumulado	Peso Acumulado
00036155	SINAPI	BLOQUETE/PISO INTERTRAVADO DE CONCRETO - MODELO ONDA/16 FACES/RETANGULAR/TJOLINHO/PAVER/HOLANDES/PARALELEPIPEDO, *20 X 10" CM, E = 6 CM, RESISTENCIA DE 35 MPA, COR NATURAL	Material	m²	499,0783600		137,19		68.468,56		68.468,56	11,90%	68.468,56	11,90%
00004783	SINAPI	PINTOR (HORISTA)	Mão de Obra	H	1.924,0907667		28,79		55.394,57		55.394,57	9,63%	123.863,13	21,53%
00006111	SINAPI	SERVENTE DE OBRAS (HORISTA)	Mão de Obra	H	1.648,2431993		20,05		33.047,28		33.047,28	5,74%	156.910,41	27,27%
00007356	SINAPI	TINTA LATEX ACRILICA PREMIUM, COR BRANCO FOSCO	Material	L	624,4713060		43,33		27.058,34		27.058,34	4,70%	183.968,75	31,98%
00037370	SINAPI	ALIMENTACAO - HORISTA (COLETADO CAIXA - ENCARGOS COMPLEMENTARES)	Material	H	4.835,7918276		4,52		21.857,78		21.857,78	3,80%	205.826,53	35,78%
00004914	SINAPI	PORTA DE ABRIR EM ALUMINIO COM LAMBRI HORIZONTAL/LAMINADA, ACABAMENTO ANODIZADO NATURAL, SEM GUARNICAO/ALIZAR/VISTA	Material	m²	24,3600000		803,22		19.566,44		19.566,44	3,40%	225.392,97	39,18%
00007348	SINAPI	TINTA ACRILICA PREMIUM PARA PISO	Material	L	651,2753450		29,06		18.926,06		18.926,06	3,29%	244.319,03	42,47%
00004083	SINAPI	ENCARREGADO GERAL DE OBRAS (HORISTA)	Mão de Obra	H	392,1408000		44,61		17.493,40		17.493,40	3,04%	261.812,43	45,51%
003895	SBC	JANELA DE CORRER 4 FOLHAS EM ALUMINIO NATURAL	Material	m²	35,5950000		419,06		14.916,44		14.916,44	2,59%	276.728,87	48,10%
00000536	SINAPI	REVESTIMENTO PARA PAREDE, EM CERAMICA ESMALTADA, FORMATO MENOR OU IGUAL A 2025 CM2	Material	m²	328,0421135		43,84		14.381,37		14.381,37	2,50%	291.110,24	50,60%
099900	SBC	SERVENTE	Mão de Obra	H	743,4726700		18,06		13.429,53		13.429,53	2,33%	304.539,77	52,94%
00011795	SINAPI	GRANITO PARA BANCADA, POLIDO, TIPO ANDORINHA/ QUARTZ/ CASTELO/ CORUMBA OU OUTROS EQUIVALENTES DA REGIAO, E= *2,5" CM	Material	m²	7,3560000		1.568,22		11.535,83		11.535,83	2,01%	316.075,60	54,94%
099050	SBC	PEDREIRO	Mão de Obra	H	536,0076000		21,20		11.365,64		11.365,64	1,98%	327.441,24	56,92%
00002706	SINAPI	ENGENHEIRO CIVIL DE OBRA JUNIOR (HORISTA)	Mão de Obra	H	64,9446400		153,58		9.974,20		9.974,20	1,73%	337.415,44	58,65%
00043626	SINAPI	MASSA CORRIDA PARA SUPERFICIES DE AMBIENTES INTERNOS	Material	KG	2.028,2438408		4,79		9.715,29		9.715,29	1,69%	347.130,72	60,34%
00037372	SINAPI	EXAMES - HORISTA (COLETADO CAIXA - ENCARGOS COMPLEMENTARES)	Material	H	5.283,7918276		1,74		9.193,80		9.193,80	1,60%	356.324,52	61,94%
099618	SBC	AJUDANTE ESPECIALIZADO - IMPERMEABILIZADOR	Mão de Obra	H	413,1968040		20,42		8.438,10		8.438,10	1,47%	364.762,62	63,40%
099024	SBC	IMPERMEABILIZADOR	Mão de Obra	H	376,7659140		22,28		8.395,35		8.395,35	1,46%	373.157,97	64,86%
00004760	SINAPI	AZULEJISTA OU LADRILHEIRO (HORISTA)	Mão de Obra	H	262,0889988		28,79		7.545,54		7.545,54	1,31%	380.703,51	66,17%
000050	SBC	CIMENTO PORTLAND CP III 32RS NBR 11578 (quilo)	Material	KG	4.622,6434000		1,56		7.211,32		7.211,32	1,25%	387.914,84	67,43%
00000370	SINAPI	AREIA MEDIA - POSTO JAZIDA/FORNECEDOR (RETIRADO NA JAZIDA, SEM TRANSPORTE)	Material	m³	32,4242285		201,06		6.519,22		6.519,22	1,13%	394.434,05	68,56%
00035693	SINAPI	TINTA LATEX ACRILICA ECONOMICA, COR BRANCA	Material	L	318,6820000		18,07		5.758,58		5.758,58	1,00%	400.192,64	69,56%
00036888	SINAPI	GUARNICAO / MOLDURA / ARREMATE DE ACABAMENTO PARA ESQUADRIA, EM ALUMINIO PERFIL 25, ACABAMENTO ANODIZADO BRANCO OU BRILHANTE. PARA 1 FACE	Material	M	166,8757440		34,04		5.680,45		5.680,45	0,99%	405.873,09	70,55%
004015	SBC	TORNEIRA PARA LAVATORIO DE MESA BICA BAIXA PRESSMATIC COMPACT CROMADO DOCOL	Material	UN	18,0000000		293,90		5.290,20		5.290,20	0,92%	411.163,29	71,47%
00010422	SINAPI	BACIA SANITARIA (VASO) COM CAIXA ACOPLADA, SIFAO APARENTE, DE LOUCA BRANCA (SEM ASSENTO)	Material	UN	10,0000000		502,41		5.024,10		5.024,10	0,87%	416.187,39	72,34%
00001287	SINAPI	PISO EM CERAMICA ESMALTADA, COR LISA, PEI MAIOR OU IGUAL A 4, FORMATO MENOR OU IGUAL A 2025 CM2	Material	m²	103,9305750		47,13		4.898,25		4.898,25	0,85%	421.085,64	73,19%
00043466	SINAPI	FERRAMENTAS - FAMILIA PINTOR - HORISTA (ENCARGOS COMPLEMENTARES - COLETADO CAIXA)	Material	H	1.896,1042678		2,50		4.740,26		4.740,26	0,82%	425.825,90	74,02%
00001381	SINAPI	ARGAMASSA COLANTE AC I PARA CERAMICAS	Material	KG	2.961,4985125		1,47		4.353,40		4.353,40	0,76%	430.179,30	74,77%
00043490	SINAPI	EPI - FAMILIA PINTOR - HORISTA (ENCARGOS COMPLEMENTARES - COLETADO CAIXA)	Material	H	1.896,1042678		2,26		4.285,20		4.285,20	0,74%	434.464,49	75,52%
00004257	SINAPI	OPERADOR DE MARTELETE OU MARTELETEIRO (HORISTA)	Mão de Obra	H	130,0425666		29,27		3.806,35		3.806,35	0,66%	438.270,84	76,18%
00007243	SINAPI	TELHA TRAPEZOIDAL EM ACO ZINCADO, SEM PINTURA, ALTURA DE APROXIMADAMENTE 40 MM, ESPESSURA DE 0,50 MM E LARGURA UTIL DE 980 MM	Material	m²	74,1675000		51,09		3.789,22		3.789,22	0,66%	442.060,06	76,84%
00006085	SINAPI	SELADOR ACRILICO OPACO PREMIUM INTERIOR/EXTERIOR	Material	L	244,0376000		14,60		3.562,95		3.562,95	0,62%	445.623,01	77,46%
00004750	SINAPI	PEDREIRO (HORISTA)	Mão de Obra	H	118,6478462		28,79		3.415,87		3.415,87	0,59%	449.038,88	78,05%
00041680	SINAPI	MEIO-FIO OU GUIA DE CONCRETO PRE-MOLDADO, COMP *39" CM, *19 X 6,5/6,5" CM (H X L1/L2)	Material	UN	144,1517860		23,18		3.341,44		3.341,44	0,58%	452.380,32	78,63%
00002696	SINAPI	ENCANADOR OU BOMBEIRO HIDRAULICO (HORISTA)	Mão de Obra	H	113,8662567		28,79		3.278,21		3.278,21	0,57%	455.658,53	79,20%
00004813	SINAPI	PLACA DE OBRA (PARA CONSTRUCAO CIVIL) EM CHAPA GALVANIZADA *N. 22", ADESIVADA, DE *2,4 X 1,2" M (SEM POSTES PARA FIXACAO)	Material	m²	5,9050000		488,92		2.887,07		2.887,07	0,50%	458.545,60	79,71%
00043491	SINAPI	EPI - FAMILIA SERVENTE - HORISTA (ENCARGOS COMPLEMENTARES - COLETADO CAIXA)	Material	H	1.690,0258512		1,69		2.856,14		2.856,14	0,50%	461.401,74	80,20%
00042243	SINAPI	LUMINARIA DE LED PARA ILUMINACAO PUBLICA, DE 98 W ATE 137 W, INVOLUCRO EM ALUMINIO OU ACO INOX	Material	UN	6,0000000		465,48		2.792,88		2.792,88	0,49%	464.194,62	80,69%
055816	SBC	PORTAO 2 FOLHAS EM TUBO GALVANIZADO 2" TELA MALHA 2" FIO 10	Material	m²	2,5600000		1.049,73		2.687,31		2.687,31	0,47%	466.881,93	81,15%
00034794	SINAPI	MECANICO DE REFRIGERACAO (HORISTA)	Mão de Obra	H	87,8640750		29,77		2.615,71		2.615,71	0,45%	469.497,64	81,61%

**DSEI ALTO RIO JURUÁ**  
**CNPJ: 00.394.544/0063-88**

00010556	SINAPI	PORTA DE MADEIRA, FOLHA MEDIA (NBR 15930) DE 900 X 2100 MM, DE 35 MM A 40 MM DE ESPESSURA, NUCLEO SEMI-SOLIDO (SARRAFEADO), CAPA LISA EM HDF, ACABAMENTO EM PRIMER PARA PINTURA	Material	UN	5,0000000		520,08		2.600,40		2.600,40	0,45%	472.098,04	82,06%
000100	SBC	AREIA GROSSA LAVADA	Material	m³	13,7477750		185,74		2.553,51		2.553,51	0,44%	474.651,56	82,50%
00037371	SINAPI	TRANSPORTE - HORISTA (COLETADO CAIXA - ENCARGOS COMPLEMENTARES)	Material	H	4,835,7918276		0,48		2.321,18		2.321,18	0,40%	476.972,74	82,91%
00002436	SINAPI	ELETRICISTA (HORISTA)	Mão de Obra	H	80,4904927		28,79		2.317,32		2.317,32	0,40%	479.290,06	83,31%
00006111/SI NAPI	ORSE	Servente de obras (horista)	Mão de Obra	h	122,2240000		17,82		2.178,50		2.178,50	0,38%	481.468,56	83,69%
00004759	SINAPI	CALCETEIRO / RASTELEIRO (HORISTA)	Mão de Obra	H	76,0273545		26,07		1.982,03		1.982,03	0,34%	483.450,59	84,03%
00044795	SINAPI	LUMINARIA PAINEL PLAFON, DE SOBREPOR, QUADRADA *30 X 30* CM, EM ALUMINIO ACABAMENTO BRANCO, COM ACRILICO, COM LAMPADAS LED 24W. BIVOLT	Material	UN	60,0000000		33,00		1.980,00		1.980,00	0,34%	485.430,59	84,38%
00004741	SINAPI	PO DE PEDRA (POSTO PEDREIRA/FORNECEDOR, SEM FRETE)	Material	m³	4,8714820		401,99		1.958,29		1.958,29	0,34%	487.388,88	84,72%
099449	SBC	AJUDANTE DE CARPINTEIRO	Mão de Obra	H	90,6097400		20,42		1.850,39		1.850,39	0,32%	489.239,27	85,04%
017197	SBC	VIDRO LISO FUME/BRONZE 6mm	Material	m²	5,3550000		341,02		1.826,16		1.826,16	0,32%	491.065,43	85,36%
00004221	SINAPI	OLEO DIESEL COMBUSTIVEL COMUM METROPOLITANO S-10 OU S-500	Material	L	197,7734401		9,09		1.797,76		1.797,76	0,31%	492.863,19	85,67%
006473	SBC	CHAPA DE COMPENSADO RESINADO FENOLICO 12mm 2,20x1,10m(2,42m2)	Material	m²	38,5920000		45,10		1.740,50		1.740,50	0,30%	494.603,69	85,97%
00001379	SINAPI	CIMENTO PORTLAND COMPOSTO CP II-32	Material	KG	1,100,0789614		1,58		1.738,12		1.738,12	0,30%	496.341,81	86,28%
00000242	SINAPI	AJUDANTE ESPECIALIZADO (HORISTA)	Mão de Obra	H	76,8770400		21,46		1.649,78		1.649,78	0,29%	497.991,59	86,56%
M02960011 0	EMBASA	KIT PARA REPARO DE REGISTRO, TIPO 10 EM 1 BLUKIT OU SIMILAR	Material	UN	11,0000000		149,15		1.640,65		1.640,65	0,29%	499.632,24	86,85%
00001744	SINAPI	CUBA ACO INOX (AISI 304) DE EMBUTIR COM VALVULA 3 1/2", DE *40 X 34 X 12* CM	Material	UN	8,0000000		203,61		1.628,88		1.628,88	0,28%	501.261,12	87,13%
004612	SBC	APOIO EM MAO FRANCESA EM ACO INOXIDAVEL 304	Material	UN	7,1500000		222,45		1.590,52		1.590,52	0,28%	502.851,64	87,41%
00001214	SINAPI	CARPINTEIRO DE ESQUADRIAS (HORISTA)	Mão de Obra	H	57,8653741		27,09		1.567,57		1.567,57	0,27%	504.419,21	87,68%
00006110	SINAPI	SERRALHEIRO (HORISTA)	Mão de Obra	H	54,1701115		28,79		1.559,56		1.559,56	0,27%	505.978,77	87,95%
099350	SBC	CARPINTEIRO DE FORMAS	Mão de Obra	H	67,3417050		22,28		1.500,55		1.500,55	0,26%	507.479,33	88,21%
00007292	SINAPI	TINTA ESMALTE SINTETICO PREMIUM BRILHANTE	Material	L	36,1041430		40,75		1.471,24		1.471,24	0,26%	508.950,57	88,47%
00002436/SI NAPI	ORSE	Eletricista (horista)	Mão de Obra	h	57,0000000		24,98		1.423,78		1.423,78	0,25%	510.374,34	88,71%
00000246	SINAPI	AUXILIAR DE ENCANADOR OU BOMBEIRO HIDRAULICO (HORISTA)	Mão de Obra	H	63,3173339		21,96		1.390,45		1.390,45	0,24%	511.764,79	88,96%
00020007	SINAPI	GUARNICAO / ALIZAR / VISTA LISA EM MADEIRA MACICA, PARA PORTA, E = *1* CM, L = *5* CM, PINUS /EUCALIPTO / VIROLA OU EQUIVALENTE DA REGIAO	Material	M	291,9130000		4,76		1.389,51		1.389,51	0,24%	513.154,30	89,20%
00013803	SINAPI	COMPRESSOR DE AR REBOCAVEL, VAZAO 89 PCM, PRESSAO EFETIVA DE TRABALHO *102* PSI, MOTOR DIESEL, POTENCIA *20* CV	Equipamento para Aquisição Permanente	UN	0,0084090		161.160,25		1.355,20		1.355,20	0,24%	514.509,50	89,43%
00011690	SINAPI	TANQUE SIMPLES EM MARMORE SINTETICO DE FIXAR NA PAREDE, CAPACIDADE *22* L, *60 X 46* CM	Material	UN	4,0000000		333,00		1.332,00		1.332,00	0,23%	515.841,50	89,66%
036531	SBC	KIT MOTOR PARA PORTAO DESLIZANTE 1/2 HP JET FLEX SUPER RAPIDO	Material	UN	1,0000000		1.289,52		1.289,52		1.289,52	0,22%	517.131,02	89,89%
00000142	SINAPI	SELANTE ELASTICO MONOCOMPONENTE A BASE DE POLIURETANO (PU) PARA JUNTAS DIVERSAS	Material	310ML	21,5074440		59,73		1.284,64		1.284,64	0,22%	518.415,66	90,11%
012334	SBC	ALUGUEL DE CACAMBA 48 HORAS 5m3 (PRECO MEDIO)	Material	UN	3,0000000		427,80		1.283,40		1.283,40	0,22%	519.699,06	90,34%
00001213	SINAPI	CARPINTEIRO DE FORMAS PARA CONCRETO (HORISTA)	Mão de Obra	H	44,5632912		28,79		1.282,98		1.282,98	0,22%	520.982,03	90,56%
00006136	SINAPI	SIFAO EM METAL CROMADO PARA PIA OU LAVATORIO, 1 X 1,1/2"	Material	UN	7,0000000		181,36		1.269,52		1.269,52	0,22%	522.251,55	90,78%
00043467	SINAPI	FERRAMENTAS - FAMILIA SERVENTE - HORISTA (ENCARGOS COMPLEMENTARES - COLETADO CAIXA)	Material	H	1,690,0258512		0,74		1.250,62		1.250,62	0,22%	523.502,17	91,00%
00037539	SINAPI	PLACA DE SINALIZACAO DE SEGURANCA CONTRA INCENDIO, FOTOLUMINESCENTE, RETANGULAR, *13 X 26* CM, EM PVC *2* MM ANTI-CHAMAS (SIMBOLOS, CORES E PICTOGRAMAS CONFORME NBR 16820)	Material	UN	45,0000000		26,76		1.204,20		1.204,20	0,21%	524.706,37	91,21%
00001106	SINAPI	CAL HIDRATADA CH-I PARA ARGAMASSAS	Material	KG	373,1982462		3,08		1.149,45		1.149,45	0,20%	525.855,82	91,41%
00001358	SINAPI	CHAPA/PAINEL DE MADEIRA COMPENSADA RESINADA (MADEIRITE RESINADO ROSA) PARA FORMA DE CONCRETO, DE 2200 X 1100 MM, E = 17 MM	Material	m²	13,1700156		86,58		1.140,26		1.140,26	0,20%	526.996,08	91,60%
00000252	SINAPI	AJUDANTE DE SERRALHEIRO (HORISTA)	Mão de Obra	H	51,6800237		21,96		1.134,89		1.134,89	0,20%	528.130,98	91,80%
00000247	SINAPI	AJUDANTE DE ELETRICISTA (HORISTA)	Mão de Obra	H	51,1508002		21,96		1.123,27		1.123,27	0,20%	529.254,25	92,00%
00036896	SINAPI	JANELA DE CORRER, EM ALUMINIO PERFIL 25, 100 X 120 CM (A X L), 2 FLS MOVEIS, SEM BANDEIRA, ACABAMENTO BRANCO OU BRILHANTE, BATENTE DE 6 A 7 CM, COM VIDRO 4 MM, SEM GUARNICAO	Material	UN	2,1665800		464,35		1.006,05		1.006,05	0,17%	530.260,30	92,17%
001350	SBC	PONTELETE 7,5x7,5cm (3x3") PERNA/BARROTE/ESTRONCA	Material	M	92,5125000		10,74		993,58		993,58	0,17%	531.253,88	92,34%
001772	SBC	EXTINTOR PO QUIMICO SECO 4 kg ABC NBR 11716	Material	UN	6,0000000		163,72		982,32		982,32	0,17%	532.236,20	92,51%
00010432	SINAPI	MICTORIO INDIVIDUAL, SIFONADO, DE LOUCA BRANCA, SEM COMPLEMENTOS	Material	UN	2,0000000		467,96		935,92		935,92	0,16%	533.172,12	92,68%

**DSEI ALTO RIO JURUÁ**  
**CNPJ: 00.394.544/0063-88**

00043489	SINAPI	EPI - FAMILIA PEDREIRO - HORISTA (ENCARGOS COMPLEMENTARES - COLETADO CAIXA)	Material	H	580,1498603	1,60	928,24	928,24	0,16%	534.100,36	92,84%
00004425	SINAPI	VIGA NAO APARELHADA *6 X 12* CM, EM MACARANDUBA/MASSARANDUBA, ANGELIM OU EQUIVALENTE DA REGIAO - BRUTA	Material	M	30,3369000	29,07	881,89	881,89	0,15%	534.982,26	92,99%
00009868	SINAPI	TUBO PVC, SOLDADAVEL, DE 25 MM, AGUA FRIA (NBR-5648)	Material	M	131,7542170	5,96	785,26	785,26	0,14%	535.767,51	93,13%
00039961	SINAPI	SILICONE ACETICO USO GERAL INCOLOR 280 G	Material	UN	19,7704848	39,46	780,14	780,14	0,14%	536.547,66	93,26%
00003090	SINAPI	FECHADURA ESPELHO PARA PORTA INTERNA, EM ACO INOX (MAQUINA, TESTA E CONTRA-TESTA) E EM ZAMAC (MACANETA, LINGUETA E TRINCOS) COM ACABAMENTO CROMADO, MAQUINA DE 40 MM, INCLUINDO CHAVE TIPO INTERNA	Material	CJ	13,0000000	58,80	764,40	764,40	0,13%	537.312,06	93,40%
00034357	SINAPI	REJUNTE CIMENTICIO, QUALQUER COR	Material	KG	86,3407986	8,67	748,57	748,57	0,13%	538.060,63	93,53%
00000034	SINAPI	ACO CA-50, 10,0 MM, VERGALHAO	Material	KG	56,6100000	12,61	713,85	713,85	0,12%	538.774,48	93,65%
00004262	SINAPI	PA CARREGADEIRA SOBRE RODAS, POTENCIA LIQUIDA 128 HP, CAPACIDADE DA CACAMBA DE 1,7 A 2,8 M3, PESO OPERACIONAL MAXIMO DE 11632 KG	Equipamento para Aquisição Permanente	UN	0,0008560	812.829,50	695,80	695,80	0,12%	539.470,29	93,77%
00000184	SINAPI	BATENTE / PORTAL / ADUELA / MARCO EM MADEIRA MACICA COM REBAIXO, E = *3* CM, L = *14* CM, PARA PORTAS DE GIRO DE *60 CM A 120* CM X *210* CM, PINUS / EUCALIPTO / VIROLA OU EQUIVALENTE DA REGIAO (NAO INCLUI ALIZARES)	Material	JG	5,0000000	136,26	681,30	681,30	0,12%	540.151,59	93,89%
13637	ORSE	Ralo seco linear pvc sanitário d=90 com grelha aluminio	Material	un	8,0000000	83,93	671,44	671,44	0,12%	540.823,03	94,01%
00021112	SINAPI	VALVULA DE DESCARGA EM METAL CROMADO PARA MICTORIO COM ACIONAMENTO POR PRESSAO E FECHAMENTO AUTOMATICO	Material	UN	2,0000000	335,03	670,06	670,06	0,12%	541.493,09	94,12%
00036801	SINAPI	ACABAMENTO DE METAL CROMADO PARA REGISTRO PEQUENO, DE PAREDE, 1/2" OU 3/4"	Material	UN	20,0000000	33,19	663,80	663,80	0,12%	542.156,89	94,24%
010414	SBC	GRANITO CINZA ANDORINHA 2cm	Material	m²	3,7537500	171,12	642,34	642,34	0,11%	542.799,23	94,35%
00043487	SINAPI	EPI - FAMILIA ENCARREGADO GERAL - HORISTA (ENCARGOS COMPLEMENTARES - COLETADO CAIXA)	Material	H	384,0000000	1,56	599,04	599,04	0,10%	543.398,27	94,45%
00043465	SINAPI	FERRAMENTAS - FAMILIA PEDREIRO - HORISTA (ENCARGOS COMPLEMENTARES - COLETADO CAIXA)	Material	H	580,1498603	0,95	551,14	551,14	0,10%	543.949,41	94,55%
00000377	SINAPI	ASSENTO SANITARIO DE PLASTICO, TIPO CONVENCIONAL	Material	UN	11,0000000	50,08	550,88	550,88	0,10%	544.500,29	94,65%
00001014	SINAPI	CABO DE COBRE, FLEXIVEL, CLASSE 4 OU 5, ISOLACAO EM PVC/A, ANTICHAMA BWF-B, 1 CONDUTOR, 450/750 V, SECAO NOMINAL 2.5 MM2	Material	M	161,8906800	3,31	535,86	535,86	0,09%	545.036,15	94,74%
00001743	SINAPI	CUBA ACO INOX (AISI 304) DE EMBUTIR COM VALVULA 3 1/2", DE *46 X 30 X 12* CM	Material	UN	2,0000000	267,37	534,74	534,74	0,09%	545.570,89	94,83%
00004755	SINAPI	MARMORISTA / GRANITEIRO (HORISTA)	Mão de Obra	H	18,5121652	28,79	532,97	532,97	0,09%	546.103,86	94,92%
031851	SBC	PLACA DE SINALIZACAO ADESIVO DE SOLO PARA EXTINTORES/HIDRANTES 1,0x1,0m	Material	UN	6,0000000	87,99	527,94	527,94	0,09%	546.631,80	95,02%
00004384	SINAPI	PARAFUSO NIQUELADO COM ACABAMENTO CROMADO PARA FIXAR PECA SANITARIA, INCLUI PORCA CEGA, ARRUELA E BUCHA DE NYLON TAMANHO S-10	Material	UN	20,0000000	25,39	507,80	507,80	0,09%	547.139,60	95,10%
00020269	SINAPI	LAVATORIO / CUBA DE EMBUTIR, OVAL, DE LOUCA BRANCA, SEM LADRAO, DIMENSOES *50 X 35* CM (L X C)	Material	UN	4,0000000	126,44	505,76	505,76	0,09%	547.645,36	95,19%
00007258	SINAPI	TIJOLO CERAMICO MACICO COMUM DE *5 X 10 X 20* CM (L X A X C)	Material	UN	525,8994000	0,95	499,60	499,60	0,09%	548.144,96	95,28%
003880	SBC	VALVULA METAL CROMADO DOCOL PRESSMATIC 3/4" P/MICTORIO	Material	UN	2,0000000	245,01	490,02	490,02	0,09%	548.634,98	95,36%
00037373	SINAPI	SEGURO - HORISTA (COLETADO CAIXA - ENCARGOS COMPLEMENTARES)	Material	H	5,283,7918276	0,09	475,54	475,54	0,08%	549.110,52	95,45%
007182	SBC	TUBO RETANGULAR METALON 50 x 30 1,25 GALVANIZADO CHAPA 18	Material	M	16,5000000	28,29	466,79	466,79	0,08%	549.577,31	95,53%
00038101	SINAPI	TOMADA 2P+T 10A, 250V (APENAS MODULO)	Material	UN	35,0000000	13,26	464,10	464,10	0,08%	550.041,41	95,61%
00002432	SINAPI	DOBRADICA EM ACO/FERRO, 3 1/2" X 3", E= 1,9 A 2 MM, COM ANEL, CROMADO OU ZINCADO, TAMPÁ BOLA, COM PARAFUSOS	Material	UN	15,0000000	30,59	458,85	458,85	0,08%	550.500,26	95,69%
00039427	SINAPI	PERFIL CANALETA, FORMATO C, EM ACO ZINCADO, PARA ESTRUTURA FORRO DRYWALL, E = 0,5 MM, *46 X 18* (L X H), COMPRIMENTO 3 M	Material	M	61,9306200	7,12	440,95	440,95	0,08%	550.941,20	95,77%
00006157	SINAPI	VALVULA EM METAL CROMADO PARA PIA AMERICANA 3.1/2 X 1.1/2"	Material	UN	7,0000000	61,93	433,51	433,51	0,08%	551.374,71	95,84%
001250	SBC	TABUA TERCEIRA QUALIDADE NAO APARELHADA	Material	M	56,5900000	7,66	433,48	433,48	0,08%	551.808,19	95,92%
00007340	SINAPI	IMUNIZANTE PARA MADEIRA, INCOLOR	Material	L	8,2873863	51,84	429,62	429,62	0,07%	552.237,81	95,99%
00004491	SINAPI	PONTALETE *7,5 X 7,5* CM EM PINUS, MISTA OU EQUIVALENTE DA REGIAO - BRUTA	Material	M	50,1784184	8,44	423,51	423,51	0,07%	552.661,32	96,06%
099230	SBC	SERRALHEIRO	Mão de Obra	H	15,6861000	26,13	409,91	409,91	0,07%	553.071,23	96,14%
034605	SBC	KIT REGULADOR DE GAS 2 BOTIJAO P-13 C/ MANOMETRO SAIDA 1/2"	Material	UN	1,0000000	403,34	403,34	403,34	0,07%	553.474,57	96,21%
00044216	SINAPI	BRACO PARA LUMINARIA PUBLICA 1 X 1,20 M	Material	UN	6,0000000	67,22	403,32	403,32	0,07%	553.877,89	96,28%
00036791	SINAPI	TORNEIRA METALICA CROMADA DE MESA PARA LAVATORIO, BICA ALTA, COM AREJADOR	Material	UN	3,0000000	133,36	400,08	400,08	0,07%	554.277,97	96,35%
3116	ORSE	Cantoneira alumínio anodizado natural, 1" x 1/8" - vara com 6m - 0,408 kg/m	Material	m	21,1200000	18,39	388,40	388,40	0,07%	554.666,36	96,41%
00036238	SINAPI	FORRO DE PVC, FRISADO, BRANCO, REGUA DE 20 CM, ESPESSURA APROXIMADA DE 8 MM E COMPRIMENTO 6 M (SEM COLOCACAO)	Material	m²	18,0937980	21,37	386,66	386,66	0,07%	555.053,03	96,48%
00011029	SINAPI	HASTE RETA PARA GANCHO DE FERRO GALVANIZADO, COM ROSCA 1/4" X 30 CM PARA FIXACAO DE TELHA METALICA, INCLUI PORCA E ARRUELAS DE VEDACAO	Material	CJ	198,5775000	1,94	385,24	385,24	0,07%	555.438,27	96,55%

**DSEI ALTO RIO JURUÁ**  
**CNPJ: 00.394.544/0063-88**

00004351	SINAPI	PARAFUSO NIQUELADO 3 1/2" COM ACABAMENTO CROMADO PARA FIXAR PEÇA SANITÁRIA, INCLUI PORCA CEGA, ARRUELA E BUCHA DE NYLON TAMANHO S-8	Material	UN	20,0000000	18,82	376,40	376,40	0,07%	555.814,67	96,61%
00009838	SINAPI	TUBO PVC SERIE NORMAL, DN 50 MM, PARA ESGOTO PREDIAL (NBR 5688)	Material	M	25,6446190	14,61	374,67	374,67	0,07%	556.189,34	96,68%
00039333	SINAPI	CONDULETE EM PVC, TIPO "E", SEM TAMPA, DE 1/2"	Material	UN	35,0000000	10,70	374,50	374,50	0,07%	556.563,84	96,74%
00012869	SINAPI	TELHADOR / TELHADISTA (HORISTA)	Mão de Obra	H	13,0391198	28,43	370,70	370,70	0,06%	556.934,54	96,81%
00009874	SINAPI	TUBO PVC, SOLDADAVEL, DE 40 MM, AGUA FRIA (NBR-5648)	Material	M	18,0000000	20,21	363,78	363,78	0,06%	557.298,32	96,87%
00034360	SINAPI	PERFIL DE ALUMINIO ANODIZADO	Material	KG	6,7501200	52,75	356,07	356,07	0,06%	557.654,39	96,93%
099662	SBC	AJUDANTE DE SERRALHEIRO	Mão de Obra	H	16,7433800	20,42	341,92	341,92	0,06%	557.996,31	96,99%
00006005	SINAPI	REGISTRO GAVETA COM ACABAMENTO E CANOPLA CROMADOS, SIMPLES, BITOLA 3/4"	Material	UN	5,0000000	67,22	336,10	336,10	0,06%	558.332,41	97,05%
00037590	SINAPI	SUORTE MAO-FRANCESA EM ACO, ABAS IGUAIS 30 CM, CAPACIDADE MINIMA 60 KG, BRANCO	Material	UN	16,0000000	20,60	329,60	329,60	0,06%	558.662,01	97,11%
00003080	SINAPI	FECHADURA ESPELHO PARA PORTA EXTERNA, EM ACO INOX (MAQUINA, TESTA E CONTRA-TESTA) E EM ZAMAC (MACANETA, LINGUETA E TRINCOS) COM ACABAMENTO CROMADO, MAQUINA DE 40 MM, INCLUINDO CHAVE TIPO CILINDRO	Material	CJ	5,0000000	65,88	329,40	329,40	0,06%	558.991,41	97,17%
00043484	SINAPI	EPI - FAMILIA ELETRICISTA - HORISTA (ENCARGOS COMPLEMENTARES - COLETADO CAIXA)	Material	H	212,4051912	1,54	327,10	327,10	0,06%	559.318,52	97,22%
158	ORSE	Almoço (Participação do empregador)	Material	un	19,0822064	17,11	326,50	326,50	0,06%	559.645,01	97,28%
00004721	SINAPI	PEDRA BRITADA N. 1 (9,5 A 19 MM) POSTO PEDREIRA/FORNECEDOR, SEM FRETE	Material	m³	0,7584594	425,56	322,77	322,77	0,06%	559.967,78	97,33%
00001345	SINAPI	CHAPA/PAINEL DE MADEIRA COMPENSADA PLASTIFICADA (MADEIRITE PLASTIFICADO) PARA FORMA DE CONCRETO, DE 2200 X 1100 MM, E = "17" MM	Material	m²	2,1733888	146,62	318,66	318,66	0,06%	560.286,45	97,39%
00000392	SINAPI	ABRACADEIRA EM ACO PARA AMARRACAO DE ELETRODUTOS, TIPO D, COM 1/2" E PARAFUSO DE FIXACAO	Material	UN	112,2315250	2,82	316,49	316,49	0,06%	560.602,94	97,45%
002004	SBC	TELHA CIMENTICIA ONDULADA 5mm 1,83x1,10 (2,01m2)	Material	m²	9,8400000	31,55	310,45	310,45	0,05%	560.913,39	97,50%
013009	SBC	PARAFUSO EXPANSAO 1/2" x 12cm	Material	UN	23,0400000	13,43	309,43	309,43	0,05%	561.222,82	97,55%
00038774	SINAPI	LUMINARIA DE EMERGENCIA 30 LEDS, POTENCIA 2 W, BATERIA DE LITIO, AUTONOMIA DE 6 HORAS	Material	UN	16,0000000	18,42	294,72	294,72	0,05%	561.517,54	97,60%
00003767	SINAPI	LIXA EM FOLHA PARA PAREDE OU MADEIRA, NUMERO 120, COR VERMELHA	Material	UN	181,9979391	1,61	293,02	293,02	0,05%	561.810,55	97,66%
00044497	SINAPI	MONTADOR DE ESTRUTURAS METALICAS HORISTA	Mão de Obra	H	10,5968930	27,02	286,33	286,33	0,05%	562.096,88	97,70%
00010490	SINAPI	VIDRO LISO INCOLOR 2 A 3 MM - SEM COLOCACAO	Material	m²	1,2800000	215,57	275,93	275,93	0,05%	562.372,81	97,75%
00004248	SINAPI	OPERADOR DE PA CARREGADEIRA (HORISTA)	Mão de Obra	H	7,5003305	36,47	273,54	273,54	0,05%	562.646,35	97,80%
00004823	SINAPI	MASSA PLASTICA PARA MARMORE/GRANITO	Material	KG	6,3744000	42,76	272,57	272,57	0,05%	562.918,92	97,85%
028327	SBC	IMPERMEABILIZANTE FLEXIVEL IGOLFLEX SIKI	Material	L	11,0467860	24,43	269,87	269,87	0,05%	563.188,79	97,89%
099200	SBC	BOMBEIRO OU ENCANADOR	Mão de Obra	H	11,8130000	22,28	263,23	263,23	0,05%	563.452,02	97,94%
00043059	SINAPI	ACO CA-60, 4,2 MM, OU 5,0 MM, OU 6,0 MM, OU 7,0 MM, VERGALHAO	Material	KG	22,0023363	11,94	262,71	262,71	0,05%	563.714,72	97,99%
00004517	SINAPI	SARRAFO "2,5 X 7,5" CM EM PINUS, MISTA OU EQUIVALENTE DA REGIAO - BRUTA	Material	M	85,5039886	2,94	251,38	251,38	0,04%	563.966,11	98,03%
00012815	SINAPI	FITA CREPE ROLO DE "25" MM X 50 M	Material	UN	15,2523500	16,43	250,60	250,60	0,04%	564.216,70	98,07%
099034	SBC	AJUDANTE DE BOMBEIRO OU ENCANADOR	Mão de Obra	H	12,1760000	20,42	248,65	248,65	0,04%	564.465,35	98,12%
063010	SBC	EXTINTOR PO QUIMICO SECO 6kg ABC NBR 12693	Material	UN	1,0000000	246,62	246,62	246,62	0,04%	564.711,97	98,16%
00043485	SINAPI	EPI - FAMILIA ENCANADOR - HORISTA (ENCARGOS COMPLEMENTARES - COLETADO CAIXA)	Material	H	174,0540980	1,38	240,19	240,19	0,04%	564.952,17	98,20%
000344	SBC	ACO CA 50 MEDIO (6,0mm a 25,0mm) (3/16" a 1")	Material	KG	17,3561200	13,56	235,35	235,35	0,04%	565.187,52	98,24%
00037329	SINAPI	REJUNTE EPOXI, QUALQUER COR	Material	KG	1,2751000	182,90	233,22	233,22	0,04%	565.420,73	98,28%
006100	SBC	ACABAMENTO PARA VALVULA DE DESCARGA CROMADO LUXUS 01500506 DOCOL	Material	UN	1,0000000	229,32	229,32	229,32	0,04%	565.650,05	98,32%
001825	SBC	MADEIRA DE LEI-RIPA 5x1,5cm	Material	M	39,5920000	5,69	225,28	225,28	0,04%	565.875,33	98,36%
00037752	SINAPI	CAMINHÃO TOCO, PESO BRUTO TOTAL 16000 KG, CARGA UTIL MAXIMA 11030 KG, DISTANCIA ENTRE EIXOS 5,41 M, POTENCIA 185 CV (INCLUI CABINE E CHASSI, NAO INCLUI CARROCERIA)	Equipamento para Aquisição Permanente	UN	0,0003200	698.524,59	223,53	223,53	0,04%	566.098,87	98,40%
00043460	SINAPI	FERRAMENTAS - FAMILIA ELETRICISTA - HORISTA (ENCARGOS COMPLEMENTARES - COLETADO CAIXA)	Material	H	212,4051912	1,05	223,03	223,03	0,04%	566.321,89	98,44%
00006117	SINAPI	CARPINTEIRO AUXILIAR (HORISTA)	Mão de Obra	H	9,9856687	21,96	219,29	219,29	0,04%	566.541,18	98,48%
00043483	SINAPI	EPI - FAMILIA CARPINTEIRO DE FORMAS - HORISTA (ENCARGOS COMPLEMENTARES - COLETADO CAIXA)	Material	H	123,8093909	1,74	215,43	215,43	0,04%	566.756,60	98,51%
10492	ORSE	Cesta Básica	Material	un	0,8435160	250,57	211,36	211,36	0,04%	566.967,96	98,55%
007495	SBC	GRELHA E PORTA GRELHA QUADRA PVC 100mm	Material	UN	11,0000000	190,30	190,30	190,30	0,03%	567.158,26	98,58%
00007604	SINAPI	TORNEIRA METALICA CROMADA PARA TANQUE / JARDIM, SEM BICO, CANO LONGO, DE PAREDE, PADRAO POPULAR / USO GERAL, 1/2" OU 3/4"	Material	UN	4,0000000	47,44	189,76	189,76	0,03%	567.348,02	98,62%
071378	SBC	PLACA DE SINALIZACAO FOTOLUMINESCENTE EXTINTOR INCENDIO 20x20cm NBR 13434-2:2004	Material	UN	7,0000000	26,76	187,32	187,32	0,03%	567.535,34	98,65%

**DSEI ALTO RIO JURUÁ**  
**CNPJ: 00.394.544/0063-88**

00038643	SINAPI	VALVULA EM METAL CROMADO PARA LAVATORIO, 1" SEM LADRAO	Material	UN	4,0000000	45,33	181,32	181,32	0,03%	567.716,66	98,68%
00004230	SINAPI	OPERADOR DE MAQUINAS E TRATORES DIVERSOS - TERRAPLANAGEM (HORISTA)	Mão de Obra	H	5,0456914	35,78	180,53	180,53	0,03%	567.897,20	98,71%
00007608	SINAPI	DUCHA / CHUVEIRO PLASTICO SIMPLES, 5", BRANCO, PARA ACOPLAR EM HASTE 1/2", AGUA FRIA	Material	UN	11,0000000	15,97	175,67	175,67	0,03%	568.072,87	98,74%
00043488	SINAPI	EPI - FAMILIA OPERADOR ESCAVADEIRA - HORISTA (ENCARGOS COMPLEMENTARES - COLETADO CAIXA)	Material	H	158,9687682	1,08	171,69	171,69	0,03%	568.244,56	98,77%
00000378	SINAPI	ARMADOR (HORISTA)	Mão de Obra	H	5,9275341	28,79	170,65	170,65	0,03%	568.415,21	98,80%
00002705	SINAPI	ENERGIA ELETRICA ATE 2000 KWH INDUSTRIAL, SEM DEMANDA	Franquia	KWH	127,8247064	1,33	170,01	170,01	0,03%	568.585,22	98,83%
00003522	SINAPI	JOELHO PVC, SOLDAVEL COM ROSCA, 90 GRAUS, 25 MM X 3/4", COR MARROM, PARA AGUA FRIA PREDIAL	Material	UN	48,0000000	3,48	167,04	167,04	0,03%	568.752,26	98,86%
00006138	SINAPI	ANEL DE VEDACAO, PVC FLEXIVEL, 100 MM, PARA SAIDA DE BACIA / VASO SANITARIO	Material	UN	10,0000000	15,03	150,30	150,30	0,03%	568.902,56	98,89%
001420	SBC	PREGO FERRO GALVANIZADO 17x21 (305 un/kg)	Material	KG	3,1200000	47,43	147,98	147,98	0,03%	569.050,54	98,91%
00000119	SINAPI	ADESIVO PLASTICO PARA PVC, BISNAGA COM 75 GR	Material	UN	12,0000000	12,25	147,00	147,00	0,03%	569.197,54	98,94%
00011681	SINAPI	ENGATE/RABICHO FLEXIVEL PLASTICO (PVC OU ABS) BRANCO 1/2" X 40 CM	Material	UN	19,0000000	7,73	146,87	146,87	0,03%	569.344,41	98,96%
00007568	SINAPI	BUCHA DE NYLON SEM ABA S10, COM PARAFUSO DE 6,10 X 65 MM EM ACO ZINCADO COM ROSCA SOBERBA, CABECA CHATA E FENDA PHILLIPS	Material	UN	179,6518560	0,74	132,94	132,94	0,02%	569.477,35	98,99%
044112	SBC	CONJUNTO DE FIXACAO PARA EXTINTORES	Material	UN	7,0000000	18,33	128,31	128,31	0,02%	569.605,66	99,01%
00040275	SINAPI	LOCACAO DE VIGA SANDUICHE METALICA VAZADA PARA TRAVAMENTO DE PILARES, ALTURA DE *8* CM, LARGURA DE *6* CM E EXTENSAO DE 2 M	Equipamento	UNXMES	3,8199600	33,57	128,24	128,24	0,02%	569.733,90	99,03%
00020154	SINAPI	JOELHO, PVC SERIE R, 90 GRAUS, DN 40 MM, PARA ESGOTO PREDIAL	Material	UN	24,0000000	5,34	128,16	128,16	0,02%	569.862,06	99,05%
00037411	SINAPI	TELA DE ACO SOLDADA GALVANIZADA/ZINCADA PARA ALVENARIA, FIO D = *1,24 MM, MALHA 25 X 25 MM	Material	m²	7,2724260	17,56	127,70	127,70	0,02%	569.989,76	99,08%
00039643	SINAPI	ANEL DE BORRACHA PARA VEDACAO DE DUTO PEAD CORRUGADO PARA ELETRICA, DN 2" (NBR 15715)	Material	UN	20,0000000	6,33	126,60	126,60	0,02%	570.116,36	99,10%
00000834	SINAPI	BUCHA DE REDUCAO DE PVC, SOLDAVEL, LONGA, COM 40 X 25 MM, PARA AGUA FRIA PREDIAL	Material	UN	24,0000000	5,23	125,52	125,52	0,02%	570.241,88	99,12%
00000296	SINAPI	ANEL BORRACHA PARA TUBO ESGOTO PREDIAL, DN 50 MM (NBR 5688)	Material	UN	40,0000000	3,10	124,00	124,00	0,02%	570.365,88	99,14%
012721	SBC	FECHADURA INTERNA 40mm ACO CROMADO ACETINADO UNA Z AROUCA	Material	UN	0,7120000	171,23	121,92	121,92	0,02%	570.487,80	99,16%
008642	SBC	ROLDANA PARA PORTAO CORRER ACO 2.1/2" VONDER	Material	UN	2,0000000	58,51	117,02	117,02	0,02%	570.604,82	99,18%
10761	ORSE	Refeição - café da manhã ( café com leite e dois pães com manteiga)	Serviços	un	19,0822064	6,11	116,59	116,59	0,02%	570.721,41	99,20%
00005318	SINAPI	DILUENTE AGUARRAS	Material	L	3,6040240	30,39	109,53	109,53	0,02%	570.830,93	99,22%
	ORSE	Carpinteiro de formas para concreto (horista)	Mão de Obra	h	4,2240000	24,98	105,51	105,51	0,02%	570.936,44	99,24%
00001213/SI NAPI											
00001022	SINAPI	CABO DE COBRE, FLEXIVEL, CLASSE 4 OU 5, ISOLACAO EM PVC/A, ANTICHAMA BWF-B, COBERTURA PVC-ST1, ANTICHAMA BWF-B, 1 CONDUTOR, 0,6/1 KV, SECAO NOMINAL 2,5 MM2	Material	M	26,4000000	3,93	103,75	103,75	0,02%	571.040,20	99,26%
00002689	SINAPI	ELETRODUTO PVC FLEXIVEL CORRUGADO, COR AMARELA, DE 20 MM	Material	M	26,4000000	3,92	103,49	103,49	0,02%	571.143,68	99,28%
00021150	SINAPI	TUBO ACO CARBONO SEM COSTURA 3/4", E= *2,87 MM, SCHEDULE 40, *1,69 KG/M	Material	M	1,4546000	69,47	101,05	101,05	0,02%	571.244,73	99,30%
031889	SBC	PERFIL CHAPA "U" DOBRADA ENRIUECIDA 75x40x3,04mm(3,85kg/m)	Material	KG	9,0000000	11,14	100,26	100,26	0,02%	571.344,99	99,31%
00002696/SI NAPI	ORSE	Encanador ou bombeiro hidraulico (horista)	Mão de Obra	h	4,0000000	24,98	99,91	99,91	0,02%	571.444,91	99,33%
000320	SBC	ARGAMASSA PRONTA/MASSA UNICA MULTIMASSA 17kg/cm/m2	Material	KG	64,3860000	1,50	96,58	96,58	0,02%	571.541,49	99,35%
00003768	SINAPI	LIXA EM FOLHA PARA FERRO, NUMERO 150	Material	UN	19,8960000	4,84	96,30	96,30	0,02%	571.637,78	99,36%
00040287	SINAPI	LOCACAO DE BARRA DE ANCORAGEM DE 0,80 A 1,20 M DE EXTENSAO, COM ROSCA DE 5/8", INCLUINDO PORCA E FLANGE	Equipamento	MES	7,6302000	12,36	94,31	94,31	0,02%	571.732,09	99,38%
00000746	SINAPI	LAVADORA DE ALTA PRESSAO (LAVA - JATO) PARA AGUA FRIA, PRESSAO DE OPERACAO ENTRE 1400 E 1900 LIB/POL2, VAZAO MAXIMA ENTRE 400 E 700 L/H, POTENCIA DE OPERACAO ENTRE 2,50 E 3,00 CV	Equipamento para Aquisição Permanente	UN	0,0329081	2.795,40	91,99	91,99	0,02%	571.824,08	99,40%
099537	SBC	VIDRACEIRO	Mão de Obra	H	4,0902000	22,28	91,14	91,14	0,02%	571.915,23	99,41%
2378	ORSE	Vale transporte	Material	un	15,7669280	5,50	86,72	86,72	0,02%	572.001,94	99,43%
00006193	SINAPI	TABUA NAO APARELHADA *2,5 X 20* CM, EM MACARANDUBA/MASSARANDUBA, ANGELIM OU EQUIVALENTE DA REGIAO - BRUTA	Material	M	4,3920000	19,42	85,29	85,29	0,01%	572.087,24	99,44%
099661	SBC	AJUDANTE ESPECIALIZADO - VIDRACEIRO	Mão de Obra	H	4,0902000	20,42	83,53	83,53	0,01%	572.170,76	99,46%
12224	ORSE	Placa indicativa de "PERIGO PROIBIDO FUMAR" em pvc, dim.: 20 x 30 cm	Material	Un	2,0000000	41,17	82,34	82,34	0,01%	572.253,10	99,47%
00041898	SINAPI	MARTELO DEMOLIDOR PNEUMATICO MANUAL, PESO DE 28 KG, COM SILENCIADOR	Equipamento para Aquisição Permanente	UN	0,0099039	7.781,45	77,07	77,07	0,01%	572.330,17	99,48%
00020147	SINAPI	JOELHO PVC, SOLDAVEL, COM BUCHA DE LATAO, 90 GRAUS, 25 MM X 1/2", PARA AGUA FRIA PREDIAL	Material	UN	10,0000000	7,68	76,80	76,80	0,01%	572.406,97	99,50%

**DSEI ALTO RIO JURUÁ**  
**CNPJ: 00.394.544/0063-88**

00002676	SINAPI	ELETRODUTO DE PVC RIGIDO SOLDAVEL, CLASSE B, DE 20 MM	Material	M	20,2856500	3,77	76,48	76,48	0,01%	572.483,45	99,51%
00020262	SINAPI	SIFAO PLASTICO EXTENSIVEL UNIVERSAL, TIPO COPO	Material	UN	4,0000000	18,57	74,28	74,28	0,01%	572.557,73	99,52%
00004096	SINAPI	MOTORISTA OPERADOR DE CAMINHÃO COM MUNCK (HORISTA)	Mão de Obra	H	3,0894619	24,00	74,15	74,15	0,01%	572.631,87	99,54%
00037666	SINAPI	OPERADOR DE BETONEIRA ESTACIONARIA / MISTURADOR (HORISTA)	Mão de Obra	H	3,4524355	20,91	72,19	72,19	0,01%	572.704,07	99,55%
00040703	SINAPI	MARTELO DEMOLIDOR ELETRICO, COM POTENCIA DE 2.000 W, FREQUENCIA DE 1.000 IMPACTOS POR MINUTO, FORCA DE IMPACTO ENTRE 60 E 65 J. PESO DE 30 KG	Equipamento para Aquisição Permanente	UN	0,0053254	13.190,56	70,24	70,24	0,01%	572.774,31	99,56%
00003363	SINAPI	GUINDAUTO HIDRAULICO, CAPACIDADE MAXIMA DE CARGA 6200 KG, MOMENTO MAXIMO DE CARGA 11,7 TM, ALCANCE MAXIMO HORIZONTAL 9,70 M, PARA MONTAGEM SOBRE CHASSI DE CAMINHÃO PBT MINIMO 13000 KG (INCLUI MONTAGEM, NAO INCLUI CAMINHÃO)	Equipamento para Aquisição Permanente	UN	0,0003962	175.705,62	69,61	69,61	0,01%	572.843,92	99,57%
001100	SBC	CIMENTO DIRECIONAL BRANCO (SACO 1 QUILOGRAMA)	Material	KG	6,5065000	10,46	68,06	68,06	0,01%	572.911,97	99,58%
00026018	SINAPI	DISCO DE CORTE PARA METAL COM DUAS TELAS 12 X 1/8 X 3/4 " (300 X 3,2 X 19,05 MM)	Material	UN	2,0000000	33,64	67,28	67,28	0,01%	572.979,25	99,60%
941	ORSE	Fardamento com mangas curta	Material	un	0,2811720	237,95	66,90	66,90	0,01%	573.046,16	99,61%
00043459	SINAPI	FERRAMENTAS - FAMILIA CARPINTIRO DE FORMAS - HORISTA (ENCARGOS COMPLEMENTARES - COLETADO CAIXA)	Material	H	123,8093909	0,53	65,62	65,62	0,01%	573.111,78	99,62%
00043461	SINAPI	FERRAMENTAS - FAMILIA ENCANADOR - HORISTA (ENCARGOS COMPLEMENTARES - COLETADO CAIXA)	Material	H	174,0540980	0,37	64,40	64,40	0,01%	573.176,18	99,63%
00011756	SINAPI	REGISTRO OU REGULADOR DE GAS COZINHA, VAZAO DE 2 KG/H, 2,8 KPA	Material	UN	2,0000000	32,09	64,18	64,18	0,01%	573.240,36	99,64%
099398	SBC	MARMORISTA	Mão de Obra	H	2,8671500	22,28	63,89	63,89	0,01%	573.304,25	99,65%
00026019	SINAPI	DISCO DE DESBASTE PARA METAL FERROSO EM GERAL, COM TRES TELAS, 9 X 1/4 X 7/8 " (228,6 X 6,4 X 22,2 MM)	Material	UN	2,0000000	31,76	63,52	63,52	0,01%	573.367,77	99,66%
00040271	SINAPI	LOCACAO DE APRUMADOR METALICO DE PILAR, COM ALTURA E ANGULO REGULAVEIS, EXTENSAO DE "1.50" A "2.80" M	Equipamento	UNXMES	1,9051200	32,12	61,19	61,19	0,01%	573.428,96	99,67%
00043486	SINAPI	EPI - FAMILIA ENGENHEIRO CIVIL - HORISTA (ENCARGOS COMPLEMENTARES - COLETADO CAIXA)	Material	H	64,0000000	0,94	60,16	60,16	0,01%	573.489,12	99,69%
00043132	SINAPI	ARAME RECOZIDO 16 BWG, D = 1,65 MM (0,016 KG/M) OU 18 BWG, D = 1,25 MM (0,01 KG/M)	Material	KG	1,7890733	32,97	58,99	58,99	0,01%	573.548,10	99,70%
099664	SBC	AJUDANTE ESPECIALIZADO - MARMORISTA	Mão de Obra	H	2,8671500	20,42	58,55	58,55	0,01%	573.606,66	99,71%
00003524	SINAPI	JOELHO PVC, SOLDAVEL, COM BUCHA DE LATAO, 90 GRAUS, 25 MM X 3/4", PARA AGUA FRIA PREDIAL	Material	UN	5,0000000	11,57	57,85	57,85	0,01%	573.664,51	99,72%
00039430	SINAPI	PENDURAL OU PRESILHA REGULADORA, EM ACO GALVANIZADO, COM CORPO, MOLA E REBITE, PARA PERFIL TIPO CANALETA DE ESTRUTURA EM FORROS DRYWALL	Material	UN	21,4181820	2,67	57,19	57,19	0,01%	573.721,69	99,73%
099323	SBC	AJUDANTE ESPECIALIZADO - CONCRETISTA	Mão de Obra	H	2,6563900	20,42	54,25	54,25	0,01%	573.775,94	99,73%
012743	SBC	DOBRADICA FERRO GALVANIZADO 1.1/2"x 3"	Material	UN	3,8400000	14,12	54,22	54,22	0,01%	573.830,16	99,74%
008767	SBC	PEDRA BRITADA #2	Material	m³	0,1265875	427,80	54,15	54,15	0,01%	573.884,32	99,75%
008766	SBC	PEDRA BRITADA #1	Material	m³	0,1265875	425,56	53,87	53,87	0,01%	573.938,19	99,76%
099300	SBC	ARMADOR ou FERREIRO	Mão de Obra	H	1,9085500	28,12	53,67	53,67	0,01%	573.991,85	99,77%
00004222	SINAPI	GASOLINA COMUM	Material	L	5,6750831	9,08	51,53	51,53	0,01%	574.043,38	99,78%
00003518	SINAPI	JOELHO PVC, SOLDAVEL, PB, 45 GRAUS, DN 50 MM, PARA ESGOTO PREDIAL	Material	UN	10,0000000	5,14	51,40	51,40	0,01%	574.094,78	99,79%
00005068	SINAPI	PREGO DE ACO POLIDO COM CABECA 17 X 21 (2 X 11)	Material	KG	2,1290928	22,91	48,78	48,78	0,01%	574.143,56	99,80%
00007136	SINAPI	TE DE REDUCAO, PVC, SOLDAVEL, 90 GRAUS, 32 MM X 25 MM, PARA AGUA FRIA PREDIAL	Material	UN	5,0000000	9,59	47,95	47,95	0,01%	574.191,51	99,81%
00038367	SINAPI	ESPATULA EM ACO INOX COM CABO DE MADEIRA E LARGURA DE "8" CM	Material	UN	2,7329160	17,24	47,12	47,12	0,01%	574.238,63	99,82%
00004377	SINAPI	PARAFUSO DE ACO ZINCADO COM ROSCA SOBERBA, CABECA CHATA E FENDA SIMPLES, DIAMETRO 4,2 MM, COMPRIMENTO " 32 " MM	Material	UN	234,1600000	0,20	46,83	46,83	0,01%	574.285,46	99,82%
00007307	SINAPI	FUNDO ANTICORROSIVO PARA METAIS FERROSOS (ZARCAO)	Material	L	1,0060000	43,95	44,21	44,21	0,01%	574.329,67	99,83%
00003526	SINAPI	JOELHO PVC, SOLDAVEL, PB, 90 GRAUS, DN 50 MM, PARA ESGOTO PREDIAL	Material	UN	10,0000000	4,15	41,50	41,50	0,01%	574.371,17	99,84%
00004509	SINAPI	SARRAFO "2,5 X 10" CM EM PINUS, MISTA OU EQUIVALENTE DA REGIAO - BRUTA	Material	M	9,7051075	4,27	41,44	41,44	0,01%	574.412,61	99,85%
00044945	SINAPI	SIFAO / TUBO SINFONADO EXTENSIVEL/SANFONADO, UNIVERSAL/ SIMPLES, ENTRE "50 A 70" CM, DE PLASTICO BRANCO	Material	UN	4,0000000	10,14	40,56	40,56	0,01%	574.453,17	99,85%
00039026	SINAPI	PREGO DE ACO POLIDO SEM CABECA 15 X 15 (1 1/4 X 13)	Material	KG	1,5482400	25,76	39,88	39,88	0,01%	574.493,06	99,86%
00020083	SINAPI	SOLUCAO PREPARADORA / LIMPADORA PARA PVC, FRASCO COM 1000 CM3	Material	UN	0,3665000	106,86	39,16	39,16	0,01%	574.532,22	99,87%
099807	SBC	AJUDANTE DE ARMADOR	Mão de Obra	H	1,9085500	20,42	38,98	38,98	0,01%	574.571,20	99,87%
00020078	SINAPI	PASTA LUBRIFICANTE PARA TUBOS E CONEXOES COM JUNTA ELASTICA, EMBALAGEM DE "400" GR (USO EM PVC, ACO, POLIETILENO E OUTROS)	Material	UN	1,0000000	38,93	38,93	38,93	0,01%	574.610,13	99,88%
00001442	SINAPI	COMPACTADOR DE SOLO TIPO PLACA VIBRATORIA REVERSIVEL, A GASOLINA 4 TEMPOS, PESO 125 A 150 KG, FORCA CENTRIF. 2500 A 2800 KGF, LARG. TRABALHO 400 A 450 MM, FREQ. VIBRACAO 4300 A 4500 RPM, VELOC. TRABALHO 15 A 20 M/MIN, POT. 5,5 A 6,0 HP	Equipamento para Aquisição Permanente	UN	0,0026763	14.355,30	38,42	38,42	0,01%	574.648,55	99,89%

**DSEI ALTO RIO JURUÁ**  
**CNPJ: 00.394.544/0063-88**

000002	SBC	AREIA GROSSA FORNECIDA EM SACOS (0,013m3=80 Sacos/m3)	Material	SC	15,9695000	2,40	38,33	38,33	0,01%	574.686,87	99,89%
099322	SBC	CONCRETISTA	Mão de Obra	H	1,6164250	22,28	36,02	36,02	0,01%	574.722,89	99,90%
00043463	SINAPI	FERRAMENTAS - FAMILIA ENCARREGADO GERAL - HORISTA (ENCARGOS COMPLEMENTARES - COLETADO CAIXA)	Material	H	384,0000000	0,09	34,56	34,56	0,01%	574.757,45	99,91%
00040568	SINAPI	PREGO DE ACO POLIDO COM CABECA 22 X 48 (4 1/4 X 5)	Material	KG	1,4355000	23,08	33,13	33,13	0,01%	574.790,58	99,91%
00040552	SINAPI	PARAFUSO, AUTOATARRAXANTE, CABECA CHATA, FENDA SIMPLES, EM ACO ZINCADO, 1/4" (6,35 MM) X 25 MM	Material	CENTO	0,5866560	52,91	31,04	31,04	0,01%	574.821,62	99,92%
00000122	SINAPI	ADESIVO PLASTICO PARA PVC, FRASCO COM "850" GR	Material	UN	0,3160000	94,32	29,81	29,81	0,01%	574.851,43	99,92%
10517	ORSE	Exames admissionais/demissionais (checkup)	Serviços	cj	0,0749792	366,69	27,49	27,49	0,00%	574.878,92	99,93%
00003456	SINAPI	COTOVELO 90 GRAUS DE FERRO GALVANIZADO, COM ROSCA BSP, DE 3/4"	Material	UN	2,0000000	13,15	26,30	26,30	0,00%	574.905,22	99,93%
00043131	SINAPI	ARAME GALVANIZADO 6 BWG, D = 5,16 MM (0,157 KG/M), OU 8 BWG, D = 4,19 MM (0,101 KG/M), OU 10 BWG, D = 3,40 MM (0,0713 KG/M)	Material	KG	0,6460200	38,30	24,74	24,74	0,00%	574.929,96	99,94%
00006153	SINAPI	VALVULA EM PLASTICO BRANCO PARA TANQUE OU LAVATORIO 1", SEM UNHO E SEM LADRAO	Material	UN	4,0000000	5,96	23,84	23,84	0,00%	574.953,80	99,94%
00011280	SINAPI	CORTADEIRA DE PISO DE CONCRETO E ASFALTO, PARA DISCO PADRAO DE DIAMETRO 350 MM (14") OU 450 MM (18"), MOTOR A GASOLINA, POTENCIA 13 HP, SEM DISCO	Equipamento para Aquisição Permanente	UN	0,0031124	7.603,36	23,66	23,66	0,00%	574.977,47	99,94%
00039027	SINAPI	PREGO DE ACO POLIDO COM CABECA 19 X 36 (3 1/4 X 9)	Material	KG	1,0000000	22,89	22,89	22,89	0,00%	575.000,36	99,95%
00006142	SINAPI	CONJUNTO DE LIGACAO AJUSTAVEL, PARA VASO / BACIA SANITARIA, EM PLASTICO BRANCO, COM TUBO, CANOPLA E ESPUDE	Material	UN	2,0000000	11,25	22,50	22,50	0,00%	575.022,86	99,95%
00010489	SINAPI	VIDRACEIRO (HORISTA)	Mão de Obra	H	0,8390847	25,42	21,33	21,33	0,00%	575.044,19	99,96%
00006114	SINAPI	AJUDANTE DE ARMADOR (HORISTA)	Mão de Obra	H	0,9670717	21,96	21,24	21,24	0,00%	575.065,43	99,96%
001450	SBC	PREGO FERRO GALVANIZADO 16x24 (285 un/kg)	Material	KG	0,7790000	26,76	20,85	20,85	0,00%	575.086,27	99,96%
00000123	SINAPI	ADITIVO IMPERMEABILIZANTE DE PEGA NORMAL PARA ARGAMASSAS E CONCRETOS SEM ARMACAO, LIQUIDO E ISENTO DE CLORETOS	Material	L	1,6485120	12,45	20,52	20,52	0,00%	575.106,80	99,97%
00000367	SINAPI	AREIA GROSSA - POSTO JAZIDA/FORNECEDOR (RETIRADO NA JAZIDA, SEM TRANSPORTE)	Material	m³	0,0981300	203,69	19,99	19,99	0,00%	575.126,78	99,97%
00004253	SINAPI	OPERADOR DE GUINCHO OU GUINCHERO (HORISTA)	Mão de Obra	H	0,6419596	28,54	18,32	18,32	0,00%	575.145,11	99,97%
00007319	SINAPI	TINTA ASFALTICA IMPERMEABILIZANTE DISPERSA EM AGUA, PARA MATERIAIS CIMENTICIOS	Material	L	0,8355000	21,84	18,25	18,25	0,00%	575.163,35	99,98%
00040304	SINAPI	PREGO DE ACO POLIDO COM CABECA DUPLA 17 X 27 (2 1/2 X 11)	Material	KG	0,6158800	28,28	17,42	17,42	0,00%	575.180,77	99,98%
00011950	SINAPI	BUCHA DE NYLON SEM ABA S6, COM PARAFUSO DE 4,20 X 40 MM EM ACO ZINCADO COM ROSCA SOBERBA, CABECA CHATA E FENDA PHILLIPS	Material	UN	70,0000000	0,24	16,80	16,80	0,00%	575.197,57	99,98%
00010997	SINAPI	ELETRODO REVESTIDO AWS - E7018, DIAMETRO IGUAL A 4,00 MM	Material	KG	0,5000000	32,29	16,15	16,15	0,00%	575.213,71	99,98%
014203	SBC	BUCHA DE NYLON PARA FIXACAO TIPO S8 C/PARAFUSO	Material	UN	14,0000000	1,07	14,98	14,98	0,00%	575.228,69	99,99%
00038383	SINAPI	LIXA D'AGUA EM FOLHA, COR PRETA, GRAO 100	Material	UN	5,2400770	2,72	14,25	14,25	0,00%	575.242,95	99,99%
00039017	SINAPI	ESPACADOR / DISTANCIADOR CIRCULAR COM ENTRADA LATERAL, EM PLASTICO, PARA VERGALHAO "4,2 A 12,5" MM, COBRIMENTO 20 MM	Material	UN	53,0782141	0,26	13,80	13,80	0,00%	575.256,75	99,99%
00007170/SINAPI	ORSE	Tela fachadeira em polietileno, rolo de 3 x 100 m (l x c), cor branca, sem logomarca - para protecao de obras	Material	m²	5,5440000	2,38	13,19	13,19	0,00%	575.269,94	99,99%
00012893/SINAPI	ORSE	Bota de segurancra com biqueira de aco e colarinho acolchoado	Material	par	0,1438360	90,36	13,00	13,00	0,00%	575.282,94	100,00%
10362	ORSE	Seguro de vida e acidente em grupo	Serviços	un	0,8435160	15,32	12,92	12,92	0,00%	575.295,86	100,00%
00000065	SINAPI	ADAPTADOR PVC SOLDABEL CURTO COM BOLSA E ROSCA, 25 MM X 3/4", PARA AGUA FRIA	Material	UN	10,0000000	1,28	12,80	12,80	0,00%	575.308,66	100,00%
00003904	SINAPI	LUVA PVC SOLDABEL, 25 MM, PARA AGUA FRIA PREDIAL	Material	UN	10,0000000	1,17	11,70	11,70	0,00%	575.320,36	100,00%
00003146	SINAPI	FITA VEDA ROSCA, EM PTFE, ROLO DE 18 MM X 10 M (L X C)	Material	UN	2,0620000	4,88	10,06	10,06	0,00%	575.330,43	100,01%
00039443	SINAPI	PARAFUSO DRY WALL, EM ACO ZINCADO, CABECA LENTILHA E PONTA BROCA (LB), LARGURA 4,2 MM, COMPRIMENTO 13 MM	Material	UN	38,6459640	0,26	10,05	10,05	0,00%	575.340,47	100,01%
000400	SBC	ARAME RECOZIDO ISGW #16 (0,032kg/m) (55 AMARRAS/pm3)	Material	KG	0,4245550	19,74	8,38	8,38	0,00%	575.348,85	100,01%
00021127	SINAPI	FITA ISOLANTE ADESIVA ANTICHAMA, USO ATE 750 V, EM ROLO DE 19 MM X 5 M	Material	UN	1,3078800	6,33	8,28	8,28	0,00%	575.357,13	100,01%
00006160	SINAPI	SOLDADOR (HORISTA)	Mão de Obra	H	0,2775666	28,79	7,99	7,99	0,00%	575.365,12	100,01%
10599	ORSE	Protetor solar fps 30 com 120ml	Material	un	0,3374064	22,00	7,42	7,42	0,00%	575.372,55	100,01%
00011055	SINAPI	PARAFUSO ROSCA SOBERBA ZINCADO CABECA CHATA FENDA SIMPLES 3,5 X 25 MM (1")	Material	UN	99,0000000	0,07	6,93	6,93	0,00%	575.379,48	100,01%
00040547	SINAPI	PARAFUSO ZINCADO, AUTOBROCANTE, FLANGEADO, 4,2 MM X 19 MM	Material	CENTO	0,2147580	30,86	6,63	6,63	0,00%	575.386,10	100,01%
00012892/SINAPI	ORSE	Luva raspa de couro, cano curto (punho "7" cm)	Material	par	0,4311304	13,28	5,73	5,73	0,00%	575.391,83	100,02%
00011002	SINAPI	ELETRODO REVESTIDO AWS - E6013, DIAMETRO IGUAL A 2,50 MM	Material	KG	0,1794000	31,00	5,56	5,56	0,00%	575.397,39	100,02%
00003148	SINAPI	FITA VEDA ROSCA, EM PTFE, ROLO DE 18 MM X 50 M (L X C)	Material	UN	0,3082000	18,02	5,55	5,55	0,00%	575.402,94	100,02%

**DSEI ALTO RIO JURUÁ**  
**CNPJ: 00.394.544/0063-88**

00002711/SI	ORSE	Carrinho de mao, em aco, com capacidade de *45 a 65" l / *100* kg, pneu com camara	Material	un	0,0244448		226,40		5,53		5,53	0,00%	575.408,48	100,02%
NAPI														
00003529	SINAPI	JOELHO PVC, SOLDAVEL, 90 GRAUS, 25 MM, COR MARROM, PARA AGUA FRIA PREDIAL	Material	UN	5,0000000		1,03		5,15		5,15	0,00%	575.413,63	100,02%
10596	ORSE	Protetor auricular	Material	un	0,8435160		5,92		4,99		4,99	0,00%	575.418,62	100,02%
007319	SBC	PRODUTO QUIMICO CLORO HCL PLUS HIDROHALL EM GRAOS	Material	KG	0,1380000		33,66		4,65		4,65	0,00%	575.423,27	100,02%
00044329	SINAPI	DETERGENTE NEUTRO USO GERAL, CONCENTRADO	Material	L	0,1983600		18,79		3,73		3,73	0,00%	575.426,99	100,02%
00013896	SINAPI	VIBRADOR DE IMERSAO, DIAMETRO DA PONTEIRA DE *45* MM, COM MOTOR ELETRICO TRIFASICO DE 2 HP (2 CV)	Equipamento para Aquisição Permanente	UN	0,0006700		4.432,63		2,97		2,97	0,00%	575.429,96	100,02%
00005075	SINAPI	PREGO DE ACO POLIDO COM CABECA 18 X 30 (2 3/4 X 10)	Material	KG	0,1200000		22,91		2,75		2,75	0,00%	575.432,71	100,02%
000001	SBC	CIMENTO ALTO FORNO CP III 40 NBR 5735	Material	KG	1,7917000		1,40		2,51		2,51	0,00%	575.435,22	100,02%
11241	ORSE	Alicate volt-amperimetro	Material	un	0,0114000		208,52		2,38		2,38	0,00%	575.437,60	100,02%
00002692	SINAPI	DESMOLDANTE PROTETOR PARA FORMAS DE MADEIRA, DE BASE OLEOSA EMULSIONADA EM AGUA	Material	L	0,1894840		11,96		2,27		2,27	0,00%	575.439,87	100,02%
00010535	SINAPI	BETONEIRA, CAPACIDADE NOMINAL 400 L, CAPACIDADE DE MISTURA 280 L, MOTOR ELETRICO TRIFASICO 220/380 V, POTENCIA 2 CV, SEM CARREGADOR	Equipamento para Aquisição Permanente	UN	0,0003128		6.188,43		1,94		1,94	0,00%	575.441,80	100,02%
004636	SBC	FITA TEFLON VEDA ROSCA 18mm x 25m	Material	M	10,6400000		0,18		1,92		1,92	0,00%	575.443,72	100,02%
00012895/SI	ORSE	Capacete de seguranca aba frontal com suspensao de polietileno, sem jugular (classe b)	Material	un	0,1124688		16,50		1,86		1,86	0,00%	575.445,57	100,03%
NAPI														
00005066	SINAPI	PREGO DE ACO POLIDO COM CABECA 12 X 12	Material	KG	0,0550000		30,19		1,66		1,66	0,00%	575.447,23	100,03%
00043464	SINAPI	FERRAMENTAS - FAMILIA OPERADOR ESCAVADEIRA - HORISTA (ENCARGOS COMPLEMENTARES - COLETADO CAIXA)	Material	H	158,9687682		0,01		1,59		1,59	0,00%	575.448,82	100,03%
00005065	SINAPI	PREGO DE ACO POLIDO COM CABECA 10 X 10 (7/8 X 17)	Material	KG	0,0341825		43,58		1,49		1,49	0,00%	575.450,31	100,03%
1651	ORSE	Óculos branco proteção	Material	pr	0,1495360		8,55		1,28		1,28	0,00%	575.451,59	100,03%
10788	ORSE	Pá quadrada	Material	un	0,0244448		45,10		1,10		1,10	0,00%	575.452,69	100,03%
00005069	SINAPI	PREGO DE ACO POLIDO COM CABECA 17 X 27 (2 1/2 X 11)	Material	KG	0,0461300		23,35		1,08		1,08	0,00%	575.453,77	100,03%
00013887	SINAPI	DISCO DE CORTE DIAMANTADO SEGMENTADO PARA CONCRETO/ASFALTO, DIAMETRO DE *350* MM, FURO DE 25,40 MM	Material	UN	0,0025562		405,42		1,04		1,04	0,00%	575.454,81	100,03%
00012894/SI	ORSE	Capa para chuva em pvc com forro de poliester, com capuz (amarela ou azul)	Material	un	0,0374896		24,58		0,92		0,92	0,00%	575.455,73	100,03%
NAPI														
4728	ORSE	Talhadeira chata 10"	Material	un	0,0366672		22,71		0,83		0,83	0,00%	575.456,56	100,03%
00014618	SINAPI	SERRA CIRCULAR DE BANCADA COM MOTOR ELETRICO, POTENCIA DE *1600* W, PARA DISCO DE DIAMETRO DE 10" (250 MM)	Equipamento para Aquisição Permanente	UN	0,0004807		1.581,13		0,76		0,76	0,00%	575.457,32	100,03%
00037544	SINAPI	MISTURADOR DE ARGAMASSA, EIXO HORIZONTAL, CAPACIDADE DE MISTURA 300 KG, MOTOR ELETRICO TRIFASICO 220/380 V, POTENCIA 5 CV	Equipamento para Aquisição Permanente	UN	0,0000441		16.402,33		0,72		0,72	0,00%	575.458,04	100,03%
11240	ORSE	Alicate com isolamento	Material	un	0,0114000		58,29		0,66		0,66	0,00%	575.458,71	100,03%
00043462	SINAPI	FERRAMENTAS - FAMILIA ENGENHEIRO CIVIL - HORISTA (ENCARGOS COMPLEMENTARES - COLETADO CAIXA)	Material	H	64,0000000		0,01		0,64		0,64	0,00%	575.459,35	100,03%
00043492	SINAPI	EPI - FAMILIA SOLDADOR - HORISTA (ENCARGOS COMPLEMENTARES - COLETADO CAIXA)	Material	H	0,2744000		2,22		0,61		0,61	0,00%	575.459,96	100,03%
4729	ORSE	Marreta 1 kg com cabo	Material	un	0,0122224		46,20		0,56		0,56	0,00%	575.460,52	100,03%
11249	ORSE	Serra circular eletrica portatil	Equipamento	un	0,0004224	0,0000000	1.197,42	0,00	0,51	0,00	0,51	0,00%	575.461,03	100,03%
00043468	SINAPI	FERRAMENTAS - FAMILIA SOLDADOR - HORISTA (ENCARGOS COMPLEMENTARES - COLETADO CAIXA)	Material	H	0,2744000		1,47		0,40		0,40	0,00%	575.461,43	100,03%
10579	ORSE	Chave de fenda chata 30 cm	Material	un	0,0122448		32,86		0,40		0,40	0,00%	575.461,83	100,03%
00036487	SINAPI	GUINCHO ELETRICO DE COLUNA, CAPACIDADE 400 KG, COM MOTO FREIO, MOTOR TRIFASICO DE 1,25 CV	Equipamento para Aquisição Permanente	UN	0,0000656		5.119,79		0,34		0,34	0,00%	575.462,17	100,03%
11242	ORSE	Chave inglesa 12"	Material	un	0,0057000		41,55		0,24		0,24	0,00%	575.462,41	100,03%
00020247	SINAPI	PREGO DE ACO POLIDO COM CABECA 15 X 15 (1 1/4 X 13)	Material	KG	0,0085074		25,37		0,22		0,22	0,00%	575.462,62	100,03%
11253	ORSE	Tarracha para tubos PVC de 1/2"	Material	un	0,0044000		40,33		0,18		0,18	0,00%	575.462,80	100,03%
11255	ORSE	Tarracha para tubos PVC de 1"	Material	un	0,0024000		59,89		0,14		0,14	0,00%	575.462,94	100,03%
00036397	SINAPI	BETONEIRA, CAPACIDADE NOMINAL 600 L, CAPACIDADE DE MISTURA 360 L, MOTOR ELETRICO TRIFASICO 220/380V, POTENCIA 4CV, SEM CARREGADOR	Equipamento para Aquisição Permanente	UN	0,0000055		25.173,28		0,14		0,14	0,00%	575.463,08	100,03%
11248	ORSE	Furadeira e Parafusadeira eletrica Bosch ou Similar profissional	Equipamento	un	0,0004224	0,0000000	300,68	0,00	0,13	0,00	0,13	0,00%	575.463,21	100,03%
11256	ORSE	Tarracha para tubos PVC de 1 1/2"	Material	un	0,0016000		73,33		0,12		0,12	0,00%	575.463,33	100,03%
11254	ORSE	Tarracha para tubos PVC de 3/4"	Material	un	0,0028000		33,60		0,09		0,09	0,00%	575.463,42	100,03%
11257	ORSE	Tarracha para tubos PVC de 1 1/4"	Material	un	0,0016000		39,48		0,06		0,06	0,00%	575.463,48	100,03%
11244	ORSE	Martelo com unha	Material	un	0,0008448		59,83		0,05		0,05	0,00%	575.463,54	100,03%
10592	ORSE	Lima chata 12"	Material	un	0,0004000		46,92		0,02		0,02	0,00%	575.463,55	100,03%
10577	ORSE	Serrote 40cm	Material	un	0,0004224		44,00		0,02		0,02	0,00%	575.463,57	100,03%
10578	ORSE	Formão grande	Material	un	0,0008448		18,51		0,02		0,02	0,00%	575.463,59	100,03%
10593	ORSE	Praia simples 30cm	Material	un	0,0004000		23,92		0,01		0,01	0,00%	575.463,60	100,03%

DSEI ALTO RIO JURUÁ  
CNPJ: 00.394.544/0063-88

00013458	SINAPI	COMPACTADOR DE SOLOS DE PERCURSAO (SOQUETE) COM MOTOR A GASOLINA 4 TEMPOS DE 4 HP (4 CV)	Equipamento para Aquisição Permanente	UN	0,0000003		21.189,09		0,01		0,01	0,00%	575.463,60	100,03%
00045281	SINAPI	CESTA AEREA SIMPLES DE FIBRA, ISOLAMENTO CLASSE C (NAO INCLUI LANCA)	Material	UN	0,0002499		0,61		0,00		0,00	0,00%	575.463,60	100,03%

Equipamento	R\$ 284,37
Equipamento para Aquisição Permanente	R\$ 2.652,40
Mão de Obra	R\$ 203.359,21
Material	R\$ 368.840,61
Serviços	R\$ 157,01
Taxas	R\$ 0,00
Administração	R\$ 0,00
Aluguel	R\$ 0,00
Verba	R\$ 0,00
Transporte	R\$ 0,00
Encargos Complementares	R\$ 0,00
Franquia	R\$ 170,01
Outros	R\$ 0,00
Total sem BDI	470.726,99
Total do BDI	104.573,58
Total Geral	575.300,57

CARLOS MAICON MAGALHÃES LIMA  
ENGENHEIRO CIVIL - CREA: 20.923/D-AC

**DSEI ALTO RIO JURUÁ**  
**CNPJ: 00.394.544/0063-88**

**Obra**  
**REFORMA DA CASAI MÂNCIO LIMA/AC - DSEI/ARJ - ONERADO**

**Bancos**  
**SINAPI - 09/2025 - Acre**  
**SBC - 10/2025 - Acre**  
**ORSE - 08/2025 - Sergipe**  
**EMBASA - 06/2025 - sem\_encargos**

**B.D.I.**  
**22,23%**

**Encargos Sociais**  
**Não Desonerado:**  
**Horista: 114,25%**  
**Mensalista: 70,11%**

**Curva ABC de Serviços**

<b>Código</b>	<b>Banco</b>	<b>Descrição</b>	<b>Tipo</b>	<b>Und</b>	<b>Quant.</b>	<b>Valor Unit</b>	<b>Total</b>	<b>Peso (%)</b>	<b>Peso Acumulado (%)</b>
92403	SINAPI	EXECUÇÃO DE PAVIMENTO EM PISO INTERTRAVADO, COM BLOCO 16 FACES DE 22 X 11 CM, ESPESSURA 6 CM. AF 10/2022	Pavimento Intertravado	m²	497,09	163,18	81.115,14	14,10	14,10
88489	SINAPI	PINTURA LÁTEX ACRÍLICA PREMIUM, APLICAÇÃO MANUAL EM PAREDES, DUAS DEMÃOS. AF 04/2023	Pintura Interna	m²	2.732,916	18,16	49.629,75	8,63	22,73
88495	SINAPI	EMASSAMENTO COM MASSA LÁTEX, APLICAÇÃO EM PAREDE, UMA DEMÃO, LIXAMENTO MANUAL. AF 04/2023	Pintura Interna	m²	2.782,991	16,01	44.555,68	7,74	30,47
RF_CS33	Próprio	PINTURA ACRILICA EM TELHADO, COM TINTA PISO, DUAS DEMAOS - REF. SINAPI (102491)	Pintura para Pisos e para Sinalização Horizontal e Vertical	m²	1.316,325	29,54	38.884,24	6,76	37,23
87273	SINAPI	REVESTIMENTO CERÂMICO PARA PAREDES INTERNAS COM PLACAS TIPO ESMALTADA DE DIMENSÕES 33X45 CM APLICADAS NA ALTURA INTEIRA DAS PAREDES. AF 02/2023 PE	Revestimentos Cerâmicos Internos	m²	300,6523	95,63	28.751,37	5,00	42,23
91338	SINAPI	PORTA DE ALUMÍNIO DE ABRIR COM LAMBRI, COM GUARNIÇÃO, FIXAÇÃO COM PARAFUSOS - FORNECIMENTO E INSTALAÇÃO. AF_12/2019	Esquadrias - Portas	m²	24,36	1.111,84	27.084,42	4,71	46,94
023154	SBC	RECUPERACAO E REPARO DE PISOS CIMENTADOS	REFORMA E RECONSTRUCAO	m²	564,66	45,43	25.652,50	4,46	51,39
160600	SBC	ARGAMASSA DE REGULARIZACAO IMPERMEAVEL 1 CAMADA	TRATAMENTOS E IMPERMEABILIZACOES	m²	235,038	90,82	21.346,15	3,71	55,10
90776	SINAPI	ENCARREGADO GERAL COM ENCARGOS COMPLEMENTARES	Livro SINAPI: Cálculos e Parâmetros	H	384,0	49,06	18.839,04	3,27	58,38
RF_CS08	Próprio	JANELA DE ALUMÍNIO DE CORRER COM 4 FOLHAS, BATENTE E FERRAGENS, EXCLUSIVE ACABAMENTO, ALIZAR E CONTRAMARCO, FIXAÇÃO COM PARAFUSO. FORNECIMENTO E INSTALAÇÃO.	ESQV - ESQUADRIAS/FERRAGENS/VIDROS	m²	28,8	561,85	16.181,28	2,81	61,19
104641	SINAPI	PINTURA LÁTEX ACRÍLICA ECONÔMICA, APLICAÇÃO MANUAL EM PAREDES, DUAS DEMÃOS. AF 04/2023	Pintura Interna	m²	1.190,0	13,10	15.589,00	2,71	63,90
90777	SINAPI	ENGENHEIRO CIVIL DE OBRA JUNIOR COM ENCARGOS COMPLEMENTARES	Livro SINAPI: Cálculos e Parâmetros	H	64,0	158,64	10.152,96	1,76	65,67
RF_CS67	Próprio	Copia da SINAPI (86895) - BANCADA DE GRANITO CINZA POLIDO, DE 0,55 X 0.80 M. PARA LAVATÓRIO - FORNECIMENTO E INSTALAÇÃO. AF 01/2020	Louças e Metais	UN	8,0	1.182,70	9.461,60	1,64	67,31
012212	SBC	BARRACAO PARA DEPOSITO EM CHAPA DE MADEIRA COMPENSADA	INSTALACOES PROVISORIAS	m²	8,0	1.064,31	8.514,48	1,48	68,79
91315	SINAPI	KIT DE PORTA DE MADEIRA PARA PINTURA, SEMI-OCA (LEVE OU MÉDIA), PADRÃO POPULAR, 90X210CM, ESPESSURA DE 3,5CM, ITENS INCLUSOS: DOBRADIÇAS, MONTAGEM E INSTALAÇÃO DO BATENTE, FECHADURA COM EXECUÇÃO DO FURO - FORNECIMENTO E INSTALAÇÃO. AF 12/2019	Esquadrias - Portas	UN	5,0	1.326,58	6.632,90	1,15	69,94
86931	SINAPI	VASO SANITÁRIO SIFONADO COM CAIXA ACOPLADA LOUÇA BRANCA, INCLUSO ENGATE FLEXÍVEL EM PLÁSTICO BRANCO, 1/2 X 40CM - FORNECIMENTO E INSTALAÇÃO. AF 01/2020	Louças e Metais	UN	10,0	641,98	6.419,80	1,12	71,06
RF_CS04	Próprio	ESCOVÓDROMO DE GRANITO CINZA POLIDO DE 3,6 X 0,45, 1/2 CANA E REBAIXO, MÃOS FRANCESAS EM GRANITO, INCLUSO 04 TORNEIRAS TEMPORIZADA PRESSAO FECHAMENTO AUTOMATICO, 04 CUBAS DE EMBUTIR, 04 VÁLVULA E 04 SIFAO PLASTICO EXTENSIVEL UNIVERSAL, TIPO COPO - FORNECIMENTO E INSTALAÇÃO	INHI - INSTALAÇÕES HIDROS SANITÁRIAS	UN	1,0	6.260,03	6.260,03	1,09	72,15

**DSEI ALTO RIO JURUÁ**  
**CNPJ: 00.394.544/0063-88**

102491	SINAPI	PINTURA DE PISO COM TINTA ACRÍLICA, APLICAÇÃO MANUAL, 2 DEMÃOS, INCLUSO FUNDO PREPARADOR. AF 05/2021	Pintura para Pisos e para Sinalização Horizontal e Vertical	m²	208,91	29,54	6.171,20	1,07	73,22
104790	SINAPI	DEMOLIÇÃO DE PISO DE CONCRETO SIMPLES, DE FORMA MECANIZADA COM MARTELETE. SEM REAPROVEITAMENTO. AF 09/2023	Demolições e Remoções	m³	39,7632	153,06	6.086,15	1,06	74,28
RF_CS21	Próprio	LIMPEZA DE AR CONDICIONADO SPLIT DE 12 A 30 MIL BTU	ASTU - ASSENTAMENTO DE TUBOS E PECAS	UN	19,0	310,10	5.891,90	1,02	75,30
87251	SINAPI	REVESTIMENTO CERÂMICO PARA PISO COM PLACAS TIPO ESMALTADA DE DIMENSÕES 45X45 CM APLICADA EM AMBIENTES DE ÁREA MAIOR QUE 10 M2. AF 02/2023 PE	Revestimentos Cerâmicos Internos	m²	66,066	78,76	5.203,35	0,90	76,21
87777	SINAPI	EMBOÇO OU MASSA ÚNICA EM ARGAMASSA TRAÇO 1:2:8, PREPARO MANUAL, APLICADA MANUALMENTE EM PANOS DE FACHADA COM PRESENÇA DE VÃOS, ESPESSURA DE 25 MM. AF 08/2022	Massa Única Externa	m²	52,395	92,71	4.857,54	0,84	77,05
112634	SBC	JANELA DE CORRER 4 FOLHAS EM ALUMINIO NATURAL COM VIDRO 6MM	ESQUADRIAS DE ALUMINIO	m²	5,1	917,54	4.679,45	0,81	77,87
RF_CS14	Próprio	TELHAMENTO COM TELHA DE AÇO/ALUMÍNIO E = 0,5 MM, COM MAIS DE 2 ÁGUAS, INCLUSO ICAMENTO. AF 07/2019 REF.SINAPI (94213)	Telhamento para Cobertura	m²	47,85	93,64	4.480,67	0,78	78,64
RF_CS13	Próprio	TORNEIRA CROMADA DE MESA, 1/2" OU 3/4", PARA LAVATORIO, TEMPORIZADA PRESSAO FECHAMENTO AUTOMATICO, BICA BAIXA - FORNECIMENTO E INSTALAÇÃO. AF 01/2020 REF.(86915)	Louças e Metais	UN	14,0	314,13	4.397,82	0,76	79,41
RF_CS18	Próprio	LIMPEZA FINAL DA OBRA - REFERÊNCIA SINAPI (9537)	SEDI - SERVIÇOS DIVERSOS	m²	1.054,41	4,16	4.386,34	0,76	80,17
12375	ORSE	Remoção e reinstalação de ar condicionado tipo Split	Equipamentos e Acessórios para Instalação de Ar Condicionado	un	19,0	224,82	4.271,58	0,74	80,91
94279	SINAPI	ASSENTAMENTO DE GUIA (MEIO-FIO) EM TRECHO RETO, CONFECCIONADA EM CONCRETO PRÉ-FABRICADO, DIMENSÕES 39X6,5X6,5X19 CM (COMPRIMENTO X BASE INFERIOR X BASE SUPERIOR X ALTURA), PARA DELIMITAÇÃO DE JARDINS, PRAÇAS OU PASSEIOS. AF_01/2024	Guias e sarjetas	M	55,94	75,90	4.245,84	0,74	81,65
RF_CS11	Próprio	RASPAGEM DE TINTAS E MASSAS EM PAREDES DE ALVENARIA	PINT - PINTURAS	M²	2.732,916	1,49	4.072,04	0,71	82,36
RF_CS32	Próprio	LIMPEZA DE SUPERFICIES COM JATO DE ALTA PRESSAO DE AR E AGUA - REF. SINAPI (73806/001)	SEDI - SERVIÇOS DIVERSOS	m²	1.316,325	3,03	3.988,46	0,69	83,05
RF_CS12	Próprio	DRENO PARA AR-CONDICIONADO - INCLUSIVE RASGO E CHUMBAMENTO. FORNECIMENTO E INSTALAÇÃO	LIPR - LIGAÇÕES PREDIAIS ÁGUA/ESGOTO/ENERGIA/TELEFONE	UN	24,0	165,47	3.971,28	0,69	83,74
103785	SINAPI	LUMINÁRIA TIPO PLAFON QUADRADA, DE SOBREPOR, COM LED DE 24 W - FORNECIMENTO E INSTALAÇÃO. AF 09/2024	Iluminação Predial e Monitoramento	UN	60,0	63,04	3.782,40	0,66	84,40
102220	SINAPI	PINTURA TINTA DE ACABAMENTO (PIGMENTADA) ESMALTE SINTÉTICO BRILHANTE EM MADEIRA, 2 DEMÃOS. AF 01/2021	Pintura em Madeira	m²	176,0	21,01	3.697,76	0,64	85,04
101657	SINAPI	LUMINÁRIA DE LED PARA ILUMINAÇÃO PÚBLICA, DE 98 W ATÉ 137 W - FORNECIMENTO E INSTALAÇÃO. AF 02/2025 PS	Luminárias Externas	UN	6,0	561,37	3.368,22	0,59	85,63
111417	SBC	PORTAO FERRO 3,35x2,45m TB.GALV.2""-TELA FIO 10 MALHA 2""	ESQUADRIAS DE FERRO	m²	2,56	1.241,14	3.177,31	0,55	86,18
97634	SINAPI	DEMOLIÇÃO DE REVESTIMENTO CERÂMICO, DE FORMA MECANIZADA COM MARTELETE. SEM REAPROVEITAMENTO. AF 09/2023	Demolições e Remoções	m²	276,913	10,07	2.788,51	0,48	86,67
190429	SBC	BANCADA EM GRANITO CINZA ANDORINHA	APARELHOS SANITARIOS	m²	3,575	685,24	2.449,73	0,43	87,09
92451	SINAPI	MONTAGEM E DESMONTAGEM DE FÔRMA DE VIGA, ESCORAMENTO COM GARFO DE MADEIRA, PÉ-DIREITO SIMPLES, EM CHAPA DE MADEIRA RESINADA. 2 UTILIZAÇÕES. AF 09/2020	Fôrmas para Estruturas de Concreto Armado	m²	8,8	260,93	2.296,18	0,40	87,49
99826	SINAPI	LIMPEZA DE FORRO PVC COM PANO ÚMIDO. AF_04/2019	Limpeza de Obra	m²	1.031,998	2,13	2.198,15	0,38	87,87
RF_CS16	Próprio	REPARO PARA REGISTRO DE PRESSÃO BRUTO, LATÃO, ROSCÁVEL, 3/4", COM ACABAMENTO E CANOPLA CROMADOS - FORNECIMENTO E INSTALAÇÃO. AF 08/2021. (REFERENCIA SINAPI 89985)	INHI - INSTALAÇÕES HIDROS SANITÁRIAS	UN	11,0	197,76	2.175,36	0,38	88,25

**DSEI ALTO RIO JURUÁ**  
**CNPJ: 00.394.544/0063-88**

86929	SINAPI	TANQUE DE MÁRMORE SINTÉTICO SUSPENSO, 22L OU EQUIVALENTE, INCLUSO SIFÃO FLEXÍVEL EM PVC, VÁLVULA PLÁSTICA E TORNEIRA DE METAL CROMADO PADRÃO POPULAR - FORNECIMENTO E INSTALAÇÃO. AF 01/2020	Louças e Metais	UN	4,0	534,18	2.136,72	0,37	88,62
RF_CS09	Próprio	JANELA DE ALUMÍNIO E VIDRO TIPO GUILHOTINA COM BANCADA DE GRANITO 1,50 X 1,10M - FORNECIMENTO E INSTALAÇÃO	ASTU - ASSENTAMENTO DE TUBOS E PECAS	UN	1,0	2.126,83	2.126,83	0,37	88,99
92415	SINAPI	MONTAGEM E DESMONTAGEM DE FÔRMA DE PILARES RETANGULARES E ESTRUTURAS SIMILARES, PÉ-DIREITO SIMPLES, EM CHAPA DE MADEIRA COMPENSADA RESINADA. 2 UTILIZAÇÕES. AF 09/2020	Fôrmas para Estruturas de Concreto Armado	m²	9,72	202,35	1.966,84	0,34	89,33
RF_CS25	Próprio	FORNECIMENTO E INSTALAÇÃO DE PLACA PARA COMUNICAÇÃO VISUAL COM CHAPA GALVANIZADA E FIXAÇÃO COM PARAFUSOS EM PAREDE	Sinalização Vertical Viária	m²	2,88	643,94	1.854,54	0,32	89,66
100660	SINAPI	ALIZAR DE 5X1,5CM PARA PORTA FIXADO COM PREGOS, PADRÃO POPULAR - FORNECIMENTO E INSTALAÇÃO. AF 12/2019	Esquadrias - Portas	M	200,0	9,16	1.832,00	0,32	89,97
100858	SINAPI	MICTÓRIO SIFONADO LOUÇA BRANCA - PADRÃO MÉDIO - FORNECIMENTO E INSTALAÇÃO. AF 01/2020	Louças e Metais	UN	2,0	899,79	1.799,58	0,31	90,29
87249	SINAPI	REVESTIMENTO CERÂMICO PARA PISO COM PLACAS TIPO ESMALTADA DE DIMENSÕES 45X45 CM APLICADA EM AMBIENTES DE ÁREA MENOR QUE 5 M2. AF 02/2023 PE	Revestimentos Cerâmicos Internos	m²	16,8	104,91	1.762,48	0,31	90,59
91990	SINAPI	TOMADA ALTA DE EMBUTIR (1 MÓDULO), 2P+T 10 A, SEM SUPORTE E SEM PLACA - FORNECIMENTO E INSTALAÇÃO. AF 03/2023	Instalações Elétricas - Eletrodutos Embutidos, Cabos, Caixas, Tomadas e Interruptores	UN	35,0	49,80	1.743,00	0,30	90,90
103689	SINAPI	FORNECIMENTO E INSTALAÇÃO DE PLACA DE OBRA COM CHAPA GALVANIZADA E ESTRUTURA DE MADEIRA. AF 03/2022 PS	Sinalização Vertical Viária	m²	3,025	568,67	1.720,22	0,30	91,20
023070	SBC	REVESTIMENTOS-REPARO EM TRINCAS/RECOMP.FAIXA REVEST.L=0,50m	REFORMA E RECONSTRUCAO	M	24,5	64,14	1.571,43	0,27	91,47
102230	SINAPI	PINTURA TINTA DE ACABAMENTO (PIGMENTADA) ESMALTE SINTÉTICO BRILHANTE EM MADEIRA, 3 DEMÃOS. AF 01/2021	Pintura em Madeira	m²	47,85	31,52	1.508,23	0,26	91,73
RF_CS07	Próprio	REPARO NA ESTRUTURA DO PORTÃO DE CORRER EXISTENTE	ASTU - ASSENTAMENTO DE TUBOS E PECAS	UN	1,0	1.479,21	1.479,21	0,26	91,99
97625	SINAPI	DEMOLIÇÃO DE ALVENARIA PARA QUALQUER TIPO DE BLOCO, DE FORMA MECANIZADA, SEM REAPROVEITAMENTO. AF 09/2023	Demolições e Remoções	m³	19,606	69,12	1.355,16	0,24	92,22
94965	SINAPI	CONCRETO FCK = 25MPA, TRAÇO 1:2,3:2,7 (EM MASSA SECA DE CIMENTO/ AREIA MÉDIA/ BRITA 1) - PREPARO MECÂNICO COM BETONEIRA 400 L. AF 05/2021	Produção de Concreto	m³	1,24	1.087,71	1.348,76	0,23	92,46
96116	SINAPI	FORRO EM RÉGUAS DE PVC, FRISADO, PARA AMBIENTES COMERCIAIS, INCLUSIVE ESTRUTURA BIDIRECIONAL DE FIXAÇÃO. AF 08/2023 PS	Forros	m²	17,46	76,00	1.326,96	0,23	92,69
100746	SINAPI	PINTURA COM TINTA ALQUÍDICA DE ACABAMENTO (ESMALTE SINTÉTICO BRILHANTE) APLICADA A ROLO OU PINCEL SOBRE SUPERFÍCIES METÁLICAS (EXCETO PERFIL) EXECUTADO EM OBRA (POR DEMÃO). AF 01/2020	Pintura em Superfícies Metálicas	m²	39,72	33,23	1.319,89	0,23	92,92
RF_CS06	Próprio	MOTOR ELÉTRICO PARA PORTÃO ELETRÔNICO DE CORRER, COMPLETO, COM CREMALHEIRA, CONTROLE REMOTO, FORNECIMENTO E INSTALAÇÃO	ASTU - ASSENTAMENTO DE TUBOS E PECAS	UN	1,0	1.289,52	1.289,52	0,22	93,14
210500	SBC	ALUGUEL DE CACAMBA 5m2 48 HORAS COM RETIRADA	LIMPEZA	UN	3,0	427,80	1.283,40	0,22	93,37
87250	SINAPI	REVESTIMENTO CERÂMICO PARA PISO COM PLACAS TIPO ESMALTADA DE DIMENSÕES 45X45 CM APLICADA EM AMBIENTES DE ÁREA ENTRE 5 M2 E 10 M2. AF 02/2023 PE	Revestimentos Cerâmicos Internos	m²	14,185	90,41	1.282,46	0,22	93,59
91307	SINAPI	FECHADURA DE EMBUTIR PARA PORTAS INTERNAS, COMPLETA, ACABAMENTO PADRÃO POPULAR, COM EXECUÇÃO DE FURO - FORNECIMENTO E INSTALAÇÃO. AF 12/2019	Esquadrias - Portas	UN	13,0	98,32	1.278,16	0,22	93,81

**DSEI ALTO RIO JURUÁ**  
**CNPJ: 00.394.544/0063-88**

99862	SINAPI	GRADIL EM ALUMÍNIO FIXADO EM VÃOS DE JANELAS, FORMADO POR TUBOS DE 3/4". AF_04/2019	Guarda-Corpo, Corrimão e Grade para Esquadrias	m²	1,56	805,89	1.257,18	0,22	94,03
92543	SINAPI	TRAMA DE MADEIRA COMPOSTA POR TERÇAS PARA TELHADOS DE ATÉ 2 ÁGUAS PARA TELHA ONDULADA DE FIBROCIMENTO, METÁLICA, PLÁSTICA OU TERMOACÚSTICA, INCLUSO TRANSPORTE VERTICAL. AF_07/2019	Estrutura e Trama para Cobertura	m²	47,85	26,07	1.247,44	0,22	94,25
00037539	SINAPI	PLACA DE SINALIZACAO DE SEGURANCA CONTRA INCENDIO, FOTOLUMINESCENTE, RETANGULAR, *13 X 26* CM, EM PVC *2* MM ANTI-CHAMAS (SIMBOLOS, CORES E PICTOGRAMAS CONFORME NBR 16820)	Material	UN	45,0	26,76	1.204,20	0,21	94,46
101159	SINAPI	ALVENARIA DE VEDAÇÃO DE BLOCOS CERÂMICOS MACIÇOS DE 5X11,5X20CM (ESPESSURA 11,5CM) E ARGAMASSA DE ASSENTAMENTO COM PREPARO EM BETONEIRA. AF_05/2020	Alvenarias Diversas	m²	5,76	208,20	1.199,23	0,21	94,66
210115	SBC	LIMPEZA MANUAL DE FOSSAS SEPTICAS RESIDENCIAIS	LIMPEZA	m³	23,75	50,45	1.198,18	0,21	94,87
055861	SBC	EXTINTOR PO QUIMICO SECO ABC 4kg NBR 15808:2017	INSTALACOES HIDRAULICAS - INCENDIO	UN	6,0	194,02	1.164,12	0,20	95,07
86936	SINAPI	CUBA DE EMBUTIR DE AÇO INOXIDÁVEL MÉDIA, INCLUSO VÁLVULA TIPO AMERICANA E SIFÃO TIPO GARRAFA EM METAL CROMADO - FORNECIMENTO E INSTALAÇÃO. AF_01/2020	Louças e Metais	UN	2,0	567,81	1.135,62	0,20	95,27
101634	SINAPI	BRAÇO PARA ILUMINAÇÃO PÚBLICA, EM TUBO DE AÇO GALVANIZADO, COMPRIMENTO DE 1,20 M, PARA FIXAÇÃO EM POSTE DE CONCRETO - FORNECIMENTO E INSTALAÇÃO. AF_02/2025	Luminárias Externas	UN	6,0	183,68	1.102,08	0,19	95,46
023419	SBC	LAJE MACICA CONCRETO 1:2,5:4 ESP.10cm-COM ACO/FORMAS	REFORMA E RECONSTRUCAO	m²	3,895	271,54	1.057,64	0,18	95,65
104789	SINAPI	DEMOLIÇÃO DE PISO DE CONCRETO SIMPLES, DE FORMA MANUAL, SEM REAPROVEITAMENTO. AF_09/2023	Demolições e Remoções	m³	3,6025	278,40	1.002,93	0,17	95,82
97645	SINAPI	REMOÇÃO DE JANELAS, DE FORMA MANUAL, SEM REAPROVEITAMENTO. AF_09/2023	Demolições e Remoções	m²	28,8	34,51	993,88	0,17	95,99
86881	SINAPI	SIFÃO DO TIPO GARRAFA EM METAL CROMADO 1 X 1.1/2" - FORNECIMENTO E INSTALAÇÃO. AF_01/2020	Louças e Metais	UN	5,0	194,44	972,20	0,17	96,16
104395	SINAPI	CONDULETE DE PVC, TIPO E, PARA ELETRODUTO DE PVC SOLDÁVEL DN 20 MM (1/2"), APARENTE - FORNECIMENTO E INSTALAÇÃO. AF_10/2022	Instalações Elétricas - Eletrodutos, Conexões e Condutes Aparentes	UN	35,0	26,54	928,90	0,16	96,32
89712	SINAPI	TUBO PVC, SERIE NORMAL, ESGOTO PREDIAL, DN 50 MM, FORNECIDO E INSTALADO EM RAMAL DE DESCARGA OU RAMAL DE ESGOTO SANITÁRIO. AF_08/2022	Instalações Prediais de Esgoto - Tubos e Conexões	M	24,31	37,36	908,22	0,16	96,48
12897	ORSE	Ralo seco linear pvc sanitário d=90 com grelha aluminio	Caixas de Inspeção	un	8,0	109,98	879,84	0,15	96,64
92762	SINAPI	ARMAÇÃO DE PILAR OU VIGA DE ESTRUTURA CONVENCIONAL DE CONCRETO ARMADO UTILIZANDO AÇO CA-50 DE 10,0 MM - MONTAGEM. AF_06/2022	Armação para Estruturas de Concreto Armado	KG	51,0	17,01	867,51	0,15	96,79
102233	SINAPI	PINTURA IMUNIZANTE PARA MADEIRA, 1 DEMÃO. AF_01/2021	Pintura em Madeira	m²	47,85	17,68	845,98	0,15	96,93
91926	SINAPI	CABO DE COBRE FLEXÍVEL ISOLADO, 2,5 MM², ANTI-CHAMA 450/750 V, PARA CIRCUITOS TERMINAIS - FORNECIMENTO E INSTALAÇÃO. AF_03/2023	Instalações Elétricas - Eletrodutos Embutidos, Cabos, Caixas, Tomadas e Interruptores	M	130,2	6,22	809,84	0,14	97,07
87528	SINAPI	EMBOÇO, EM ARGAMASSA TRAÇO 1:2:8, PREPARO MANUAL, APLICADO MANUALMENTE EM PAREDES INTERNAS DE AMBIENTES COM ÁREA MENOR QUE 5M². E = 17,5MM. COM TALISCAS. AF_03/2024	Massa Única Interna	m²	9,4	71,92	676,04	0,12	97,19
100849	SINAPI	ASSENTO SANITÁRIO CONVENCIONAL - FORNECIMENTO E INSTALACAO. AF_01/2020	Louças e Metais	UN	11,0	57,33	630,63	0,11	97,30
8970	ORSE	Tela de nylon tipo mosquito com moldura em aluminio anodizado natural	Esquadrias de Alumínio	m²	5,28	117,86	622,30	0,11	97,41
91831	SINAPI	ELETRODUTO FLEXÍVEL CORRUGADO, PVC, DN 20 MM (1/2"), PARA CIRCUITOS TERMINAIS, INSTALADO EM FORRO - FORNECIMENTO E INSTALAÇÃO. AF_03/2023	Instalações Elétricas - Eletrodutos Embutidos, Cabos, Caixas, Tomadas e Interruptores	M	24,0	24,54	588,96	0,10	97,51

**DSEI ALTO RIO JURUÁ**  
**CNPJ: 00.394.544/0063-88**

190028	SBC	VALVULA PARA MICTORIO	APARELHOS SANITARIOS	UN	2,0	288,80	577,60	0,10	97,61
97626	SINAPI	DEMOLIÇÃO DE PILARES E VIGAS EM CONCRETO ARMADO, DE FORMA MANUAL, SEM REAPROVEITAMENTO. AF 09/2023	Demolições e Remoções	m³	0,7245	795,03	575,99	0,10	97,71
98104	SINAPI	CAIXA DE GORDURA SIMPLES (CAPACIDADE: 36L), RETANGULAR, EM ALVENARIA COM TIJOLOS CERÂMICOS MACIÇOS, DIMENSÕES INTERNAS = 0,2X0,4 M. ALTURA INTERNA = 0,8 M. AF 12/2020	Caixas Enterradas	UN	1,0	559,44	559,44	0,10	97,81
031851	SBC	PLACA DE SINALIZACAO ADESIVO DE SOLO PARA EXTINTORES/HIDRANTES 1,0x1,0m	Material	UN	6,0	87,99	527,94	0,09	97,90
89356	SINAPI	TUBO, PVC, SOLDÁVEL, DE 25MM, INSTALADO EM RAMAL OU SUB-RAMAL DE ÁGUA - FORNECIMENTO E INSTALAÇÃO. AF 06/2022	Instalações Prediais de Água Fria em PVC	M	16,0	32,65	522,40	0,09	97,99
97650	SINAPI	REMOÇÃO DE TRAMA DE MADEIRA PARA COBERTURA, DE FORMA MANUAL, SEM REAPROVEITAMENTO. AF 09/2023	Demolições e Remoções	m²	47,85	10,71	512,47	0,09	98,08
103670	SINAPI	LANÇAMENTO COM USO DE BALDES, ADENSAMENTO E ACABAMENTO DE CONCRETO EM ESTRUTURAS. AF 02/2022	Concretagem para Estruturas de Concreto Armado	m³	1,24	412,02	510,90	0,09	98,17
102193	SINAPI	LIXAMENTO DE MADEIRA PARA APLICAÇÃO DE FUNDO OU PINTURA. AF 01/2021	Pintura em Madeira	m²	176,0	2,83	498,08	0,09	98,26
056253	SBC	KIT REGULADOR DE GAS P/ 2 BOTIJOES P-13 C/ MANOMETRO 1/2"	INSTALACOES HIDRAULICAS - GAS	UN	1,0	470,81	470,81	0,08	98,34
100717	SINAPI	LIXAMENTO MANUAL EM SUPERFÍCIES METÁLICAS EM OBRA. AF_01/2020	Pintura em Superfícies Metálicas	m²	34,32	13,62	467,43	0,08	98,42
90444	SINAPI	RASGO LINEAR MECANIZADO EM CONTRAPISO, PARA RAMAIS/ DISTRIBUIÇÃO DE INSTALAÇÕES HIDRÁULICAS, DIÂMETROS MENORES OU IGUAIS A 40 MM. AF 09/2023 PS	Rasgos e Fixações	M	23,2	19,65	455,88	0,08	98,50
95726	SINAPI	ELETRODUTO RÍGIDO SOLDÁVEL, PVC, DN 20 MM (1/2"), APARENTE - FORNECIMENTO E INSTALAÇÃO. AF 10/2022	Instalações Elétricas - Eletrodutos, Conexões e Conduletes Aparentes	M	19,25	23,05	443,71	0,08	98,58
RF_CS17	Próprio	ACABAMENTO COM CANOPLA CROMADOS PARA REGISTRO DE GAVETA - FORNECIMENTO E INSTALAÇÃO. AF_08/2021 (REFERÊNCIA SINAPI 89987)	INHI - INSTALAÇÕES HIDROS SANITÁRIAS	UN	9,0	48,61	437,49	0,08	98,65
97599	SINAPI	LUMINÁRIA DE EMERGÊNCIA, COM 30 LÂMPADAS LED DE 2 W, SEM REATOR - FORNECIMENTO E INSTALAÇÃO. AF 09/2024	Iluminação Predial e Monitoramento	UN	16,0	27,12	433,92	0,08	98,73
92759	SINAPI	ARMAÇÃO DE PILAR OU VIGA DE ESTRUTURA CONVENCIONAL DE CONCRETO ARMADO UTILIZANDO AÇO CA-60 DE 5,0 MM - MONTAGEM. AF 06/2022	Armação para Estruturas de Concreto Armado	KG	20,0	21,10	422,00	0,07	98,80
86915	SINAPI	TORNEIRA CROMADA DE MESA, 1/2" OU 3/4", PARA LAVATÓRIO, PADRÃO MÉDIO - FORNECIMENTO E INSTALAÇÃO. AF 01/2020	Louças e Metais	UN	3,0	137,98	413,94	0,07	98,87
89987	SINAPI	REGISTRO DE GAVETA BRUTO, LATÃO, ROSCÁVEL, 3/4", COM ACABAMENTO E CANOPLA CROMADOS - FORNECIMENTO E INSTALAÇÃO. AF 08/2021	Válvulas e Registros para Sistemas Prediais	UN	5,0	82,63	413,15	0,07	98,94
RF_CS10	Próprio	CHUVEIRO PARA PAREDE EM PLASTICO CIRCULAR 5 POLEGADAS REFEF. SINAPI 100860	ASTU - ASSENTAMENTO DE TUBOS E PECAS	UN	11,0	37,19	409,09	0,07	99,02
94224	SINAPI	EMBOÇAMENTO COM ARGAMASSA TRAÇO 1:2:9 (CIMENTO, CAL E AREIA). AF 07/2019	Telhamento para Cobertura	M	10,0	40,10	401,00	0,07	99,09
97644	SINAPI	REMOÇÃO DE PORTAS, DE FORMA MANUAL, SEM REAPROVEITAMENTO. AF 09/2023	Demolições e Remoções	m²	26,88	13,37	359,38	0,06	99,15
102151	SINAPI	INSTALAÇÃO DE VIDRO LISO INCOLOR, E = 3 MM, EM ESQUADRIA DE MADEIRA, FIXADO COM BAGUETE. AF 01/2021	Vidros e Espelhos	m²	1,28	280,13	358,56	0,06	99,21
86878	SINAPI	VÁLVULA EM METAL CROMADO TIPO AMERICANA 3.1/2" X 1.1/2" PARA PIA - FORNECIMENTO E INSTALAÇÃO. AF 01/2020	Louças e Metais	UN	5,0	70,38	351,90	0,06	99,27
89402	SINAPI	TUBO, PVC, SOLDÁVEL, DE 25MM, INSTALADO EM RAMAL DE DISTRIBUIÇÃO DE ÁGUA - FORNECIMENTO E INSTALAÇÃO. AF 06/2022	Instalações Prediais de Água Fria em PVC	M	20,29	17,27	350,40	0,06	99,33

**DSEI ALTO RIO JURUÁ**  
**CNPJ: 00.394.544/0063-88**

87267	SINAPI	REVESTIMENTO CERÂMICO PARA PAREDES INTERNAS COM PLACAS TIPO ESMALTADA DE DIMENSÕES 20X20 CM APLICADAS A MEIA ALTURA DAS PAREDES. AF 02/2023 PE	Revestimentos Cerâmicos Internos	m²	3,2	92,88	297,21	0,05	99,38
055863	SBC	EXTINTOR PO QUIMICO SECO 6kg ABC NBR 15808:2017	INSTALACOES HIDRAULICAS - INCENDIO	UN	1,0	276,92	276,92	0,05	99,43
99804	SINAPI	LIMPEZA DE PISO CERÂMICO OU PORCELANATO UTILIZANDO DETERGENTE NEUTRO E ESCOVAÇÃO MANUAL. AF 04/2019	Limpeza de Obra	m²	33,06	7,49	247,61	0,04	99,48
190207	SBC	PECA DE ACABAMENTO PARA VALVULA DE DESCARGA 1.1/4"/1.1/2"	APARELHOS SANITARIOS	UN	1,0	238,15	238,15	0,04	99,52
89732	SINAPI	JOELHO 45 GRAUS, PVC, SERIE NORMAL, ESGOTO PREDIAL, DN 50 MM, JUNTA ELÁSTICA, FORNECIDO E INSTALADO EM RAMAL DE DESCARGA OU RAMAL DE ESGOTO SANITÁRIO. AF 08/2022	Instalações Prediais de Esgoto - Tubos e Conexões	UN	10,0	22,78	227,80	0,04	99,56
89731	SINAPI	JOELHO 90 GRAUS, PVC, SERIE NORMAL, ESGOTO PREDIAL, DN 50 MM, JUNTA ELÁSTICA, FORNECIDO E INSTALADO EM RAMAL DE DESCARGA OU RAMAL DE ESGOTO SANITÁRIO. AF 08/2022	Instalações Prediais de Esgoto - Tubos e Conexões	UN	10,0	21,79	217,90	0,04	99,59
90443	SINAPI	RASGO LINEAR MANUAL EM ALVENARIA, PARA RAMAIS/ DISTRIBUIÇÃO DE INSTALAÇÕES HIDRÁULICAS, DIÂMETROS MENORES OU IGUAIS A 40 MM. AF 09/2023	Rasgos e Fixações	M	19,5	10,93	213,13	0,04	99,63
210127	SBC	SANEAMENTO - LIMPEZA DE RESERVATORIOS ATE 20m3	LIMPEZA	UN	1,0	211,93	211,93	0,04	99,67
007495	SBC	GRELHA E PORTA GRELHA QUADRADA PVC 100mm	Material	UN	11,0	17,30	190,30	0,03	99,70
071378	SBC	PLACA DE SINALIZACAO FOTOLUMINESCENTE EXTINTOR INCENDIO 20x20cm NBR 13434-2:2004	Material	UN	7,0	26,76	187,32	0,03	99,73
90373	SINAPI	JOELHO 90 GRAUS COM BUCHA DE LATÃO, PVC, SOLDÁVEL, DN 25MM, X 1/2" INSTALADO EM RAMAL OU SUB-RAMAL DE ÁGUA - FORNECIMENTO E INSTALAÇÃO. AF 06/2022	Instalações Prediais de Água Fria em PVC	UN	10,0	18,10	181,00	0,03	99,77
97665	SINAPI	REMOÇÃO DE LUMINÁRIAS, DE FORMA MANUAL, SEM REAPROVEITAMENTO. AF 09/2023	Demolições e Remoções	UN	60,0	2,51	150,60	0,03	99,79
86885	SINAPI	ENGATE FLEXÍVEL EM PLÁSTICO BRANCO, 1/2" X 40CM - FORNECIMENTO E INSTALAÇÃO. AF 01/2020	Louças e Metais	UN	9,0	15,04	135,36	0,02	99,81
92690	SINAPI	TUBO DE AÇO PRETO SEM COSTURA, CLASSE MÉDIA, CONEXÃO SOLDADA, DN 20 (3/4"), INSTALADO EM RAMAIS E SUB-RAMAIS DE GÁS - FORNECIMENTO E INSTALAÇÃO. AF 10/2020	Instalações de Gás e Incêndio em Aço e Ferro Galvanizado	M	1,4	93,44	130,81	0,02	99,84
00039643	SINAPI	ANEL DE BORRACHA PARA VEDACAO DE DUTO PEAD CORRUGADO PARA ELETRICA, DN 2" (NBR 15715)	Material	UN	20,0	6,33	126,60	0,02	99,86
89366	SINAPI	JOELHO 90 GRAUS COM BUCHA DE LATÃO, PVC, SOLDÁVEL, DN 25MM, X 3/4" INSTALADO EM RAMAL OU SUB-RAMAL DE ÁGUA - FORNECIMENTO E INSTALAÇÃO. AF 06/2022	Instalações Prediais de Água Fria em PVC	UN	5,0	22,69	113,45	0,02	99,88
00000392	SINAPI	ABRACADEIRA EM AÇO PARA AMARRACAO DE ELETRODUTOS, TIPO D, COM 1/2" E PARAFUSO DE FIXACAO	Material	UN	35,0	2,82	98,70	0,02	99,90
89622	SINAPI	TÊ DE REDUÇÃO, PVC, SOLDÁVEL, DN 32MM X 25MM, INSTALADO EM PRUMADA DE ÁGUA - FORNECIMENTO E INSTALAÇÃO. AF 06/2022	Instalações Prediais de Água Fria em PVC	UN	5,0	19,53	97,65	0,02	99,91
89378	SINAPI	LUVA, PVC, SOLDÁVEL, DN 25MM, INSTALADO EM RAMAL OU SUB-RAMAL DE ÁGUA - FORNECIMENTO E INSTALAÇÃO. AF 06/2022	Instalações Prediais de Água Fria em PVC	UN	10,0	9,72	97,20	0,02	99,93
89383	SINAPI	ADAPTADOR CURTO COM BOLSA E ROSCA PARA REGISTRO, PVC, SOLDÁVEL, DN 25MM X 3/4, INSTALADO EM RAMAL OU SUB-RAMAL DE ÁGUA - FORNECIMENTO E INSTALAÇÃO. AF 06/2022	Instalações Prediais de Água Fria em PVC	UN	10,0	9,15	91,50	0,02	99,95
92701	SINAPI	JOELHO 90 GRAUS, EM FERRO GALVANIZADO, CONEXÃO ROSQUEADA, DN 20 (3/4"), INSTALADO EM RAMAIS E SUB-RAMAIS DE GÁS - FORNECIMENTO E INSTALAÇÃO. AF 10/2020	Instalações de Gás e Incêndio em Aço e Ferro Galvanizado	UN	2,0	44,11	88,22	0,02	99,96
13828	ORSE	Placa indicativa de "PERIGO PROIBIDO FUMAR" em pvc, dim.: 20 x 30 cm	Sinalização Vertical	un	2,0	41,17	82,34	0,01	99,98

**DSEI ALTO RIO JURUÁ**  
**CNPJ: 00.394.544/0063-88**

103029	SINAPI	REGISTRO CORTA FOGO PARA GÁS DE COZINHA - FORNECIMENTO E INSTALAÇÃO. AF_08/2021	Válvulas e Registros para Sistemas Prediais	UN	2,0	39,85	79,70	0,01	99,99
89408	SINAPI	JOELHO 90 GRAUS, PVC, SOLDÁVEL, DN 25MM, INSTALADO EM RAMAL DE DISTRIBUIÇÃO DE ÁGUA - FORNECIMENTO E INSTALAÇÃO. AF_06/2022	Instalações Prediais de Água Fria em PVC	UN	5,0	11,96	59,80	0,01	100,00

<b>Total sem BDI</b>	<b>470.726,99</b>
<b>Total do BDI</b>	<b>104.573,58</b>
<b>Total Geral</b>	<b>575.300,57</b>

---

CARLOS MAICON MAGALHÃES LIMA  
ENGENHEIRO CIVIL - CREA: 20.923/D-AC

Obra  
REFORMA DA CASAI MÂNCIO LIMA/AC -  
DSEI/ARJ - ONERADO

Bancos  
SINAPI - 09/2025 - Acre  
SBC - 10/2025 - Acre  
ORSE - 08/2025 - Sergipe  
EMBASA - 06/2025 - sem\_encargos

B.D.I.  
22,23%

Encargos Sociais  
Não Desonerado:  
Horista: 114,25%  
Mensalista: 70,11%

BDI - REFORMA DA CASA DE SAÚDE INDÍGENA - DISTRITO SANITARIO ESPECIAL INDIGENA ALTO JURUA

GRUPO A	TAXA ADMINISTRATIVA DA ADMINISTRAÇÃO CENTRAL		
1	Administração Central		4,00%
		Total do Grupo	4,00%
GRUPO B	TAXA REPRESENTATIVA DOS RISCOS		
1	Riscos		1,27%
		Total do Grupo	1,27%
GRUPO C	TAXA REPRESENTATIVA SEGURO GARANTIA		
1	Risco		0,80%
		Total do Grupo	0,80%
GRUPO D	TAXA REPRESENTATIVA DAS DESPESAS FINANCEIRAS		
1	Despesas Financeiras		1,23%
		Total do Grupo	1,23%
GRUPO E	TAXA REPRESENTATIVA DO LUCRO		
1	Lucro		7,40%
		Total do Grupo	7,40%
GRUPO F	TAXA REPRESENTATIVA DA INCIDÊNCIA DOS IMPOSTOS ( SOBRE O FATURAMENTO DA EMPRESA )		
1	ISS (IMPOSTO SOBRE SERVIÇOS) - MUNICIPAL		2,00%
2	COFINS - FEDERAL		3,00%
3	PIS (PROGRAMA DE INTREGRAÇÃO SOCIAL) - FEDERAL		0,65%
4	CRB -CONTRIBUIÇÃO INSS (DESONERAÇÃO)		0,00%
		Total do Grupo	5,65%
FÓRMULA PARA O CÁLCULO DO BDI			$(((1+A+B+C)*(1+D)*(1+E)/(1-F))-1)$

Bonificação sobre despesas indiretas (B.D.I)= 22,23%

CARLOS MAICON MAGALHÃES LIMA  
ENGENHEIRO CIVIL - CREA: 20.923/D-AC

RUA FORMOSO - FORMOSO - Cruzeiro do Sul / AC  
(68) 9928-5478 / DSEIARJ.SESAI@SAUDE.GOV.BR

DSEI ALTO RIO JURUÁ  
CNPJ: 00.394.544/0063-88

Obra  
REFORMA DA CASAI MÂNCIO LIMA/AC - DSEI/ARJ - ONERADO

Bancos  
SINAPI - 09/2025 - Acre  
SBC - 10/2025 - Acre  
ORSE - 08/2025 - Sergipe  
EMBASA - 06/2025 - sem\_encargos

B.D.I.  
22,23%  
  
Encargos Sociais  
Não Desonerado:  
Horista: 114,25%  
Mensalista: 70,11%

Cronograma Físico e Financeiro								
Item	Descrição	Total Por Etapa	30 DIAS	60 DIAS	90 DIAS	120 DIAS	150 DIAS	180 DIAS
1	ADMINISTRAÇÃO LOCAL DA OBRA	100,00% 28.992,00	16,66% 4.830,07	16,66% 4.830,07	16,66% 4.830,07	16,66% 4.830,07	16,66% 4.830,07	16,70% 4.841,66
2	CANTEIRO DE OBRAS	100,00% 10.234,70	100,00% 10.234,70					
3	DEMOLIÇÕES E RETIRADAS	100,00% 14.494,08	50,00% 7.247,04	50,00% 7.247,04				
4	PISOS, REVESTIMENTO E TRATAMENTO DE SUPERFÍCIES	100,00% 176.085,47	40,00% 70.434,19	40,00% 70.434,19	20,00% 35.217,09			
5	ESQUADRIAS, FERRAGENS E VIDROS	100,00% 62.053,08				45,00% 27.923,89	35,00% 21.718,58	20,00% 12.410,62
6	COBERTURA	100,00% 54.881,13			40,00% 21.952,45	30,00% 16.464,34	30,00% 16.464,34	
7	INSTALAÇÕES HIDROSSANITÁRIAS	100,00% 50.820,66	40,00% 20.328,26	35,00% 17.787,23	25,00% 12.705,17			
8	PINTURAS	100,00% 124.461,12			25,00% 31.115,28	25,00% 31.115,28	25,00% 31.115,28	25,00% 31.115,28
9	ESTRUTURA ACESSO PRINCIPAL	100,00% 11.968,24	40,00% 4.787,30	60,00% 7.180,94				
10	INSTALAÇÕES ELÉTRICAS E RECONDICIONAMENTO DO SISTEMA DE CLIMATIZAÇÃO	100,00% 23.029,29		20,00% 4.605,86	20,00% 4.605,86	20,00% 4.605,86	20,00% 4.605,86	20,00% 4.605,86
11	INCÊNDIO E PÂNICO	100,00% 10.756,52						100,00% 10.756,52
12	SERVIÇOS FINAIS	100,00% 7.524,28						100,00% 7.524,28
Porcentagem			20,49%	19,48%	19,19%	14,76%	13,69%	12,39%
Custo			117.861,55	112.085,32	110.425,91	84.939,43	78.734,12	71.254,21
Porcentagem Acumulado			20,49%	39,97%	59,16%	73,93%	87,61%	100,0%
Custo Acumulado			117.861,55	229.946,87	340.372,78	425.312,21	504.046,33	575.300,57

CARLOS MAICON MAGALHÃES LIMA  
ENGENHEIRO CIVIL - CREA: 20.923/D-AC



Ministério da Saúde  
Secretaria de Saúde Indígena  
Distrito Sanitário Especial Indígena - Alto Rio Jurua  
Serviço de Edificação e Saneamento Ambiental Indígena

OBJETO: REFORMA DA CASAI MÂNCIO LIMA/AC - DISTRITO SANITARIO ESPECIAL INDIGENA ALTO JURUA

LOCAL: MANCIO LIMA - ACRE

DATA: OUTUBRO DE 2025

COMPOSIÇÃO DE ENCARGOS SOCIAIS SOBRE A MÃO-DE-OBRA

ITEM	DESCRIÇÃO	SEM DESONERAÇÃO	
		HORISTA	MENSAL
<b>A</b>	<b>ENCARGOS SOCIAIS BÁSICOS</b>	<b>36,80%</b>	<b>36,80%</b>
A1	INSS	20,00%	20,00%
A2	SESI	1,50%	1,50%
A3	SENAI	1,00%	1,00%
A4	INCRA	0,20%	0,20%
A5	SEBRAE	0,60%	0,60%
A6	SALÁRIO EDUCAÇÃO	2,50%	2,50%
A7	SEGURO CONTRA ACIDENTES DE TRABALHO	3,00%	3,00%
A8	FGTS	8,00%	8,00%
A9	SECONCI	0,00%	0,00%
<b>B</b>	<b>ENCARGOS SOCIAIS BÁSICOS QUE RECEBEM INCIDÊNCIAS DE "A"</b>	<b>47,02%</b>	<b>17,07%</b>
B1	REPOUSO SEMANAL REMUNERADO	18,05%	0,00%
B2	FERIADOS	4,77%	0,00%
B3	AUXÍLIO-ENFERMIDADE	0,86%	0,65%
B4	13º SALÁRIO	10,97%	8,33%
B5	LICENÇA PATERNIDADE	0,07%	0,05%
B6	FALTAS JUSTIFICADAS	0,73%	0,56%
B7	DIAS DE CHUVAS	1,72%	0,00%
B8	AUXÍLIO-ACIDENTE DE TRABALHO	0,10%	0,07%
B9	FÉRIAS GOZADAS	9,72%	7,38%
B10	SALÁRIO MATERNIDADE	0,03%	0,03%
<b>C</b>	<b>ENCARGOS SOCIAIS BÁSICOS QUE NÃO RECEBEM INCIDÊNCIAS DE "A"</b>	<b>12,69%</b>	<b>9,63%</b>
C1	AVISO PRÉVIO INDENIZADO	4,95%	3,76%
C2	AVISO PRÉVIO TRABALHADO	0,12%	0,09%
C3	FÉRIAS INDENIZADAS	3,94%	2,99%
C4	DEPÓSITO RESCISÃO SEM JUSTA CAUSA	3,26%	2,47%
C5	INDENIZAÇÃO ADICIONAL	0,42%	0,32%
<b>D</b>	<b>TAXAS DE REINCIDÊNCIAS</b>	<b>17,74%</b>	<b>6,61%</b>
D1	REINCIDÊNCIA DE GRUPO A SOBRE GRUPO B	17,30%	6,28%
D2	REINCIDÊNCIA DE GRUPO A SOBRE AVISO PRÉVIO TRABALHADO E REINCIDÊNCIA DO FGTS SOBRE AVISO PRÉVIO INDENIZADO	0,44%	0,33%
<b>*E</b>	<b>ENCARGOS COMPLEMENTARES</b>		
E1			
<b>TOTAL</b>		<b>114,25%</b>	<b>70,11%</b>
OBS.: *GRUPO E DEVERÁ SER APROPRIADO COMO ITEM DO CUSTO DIRETO			
FONTE: INFORMAÇÃO DIAS DE CHUVA – INMET			

**DSEI ALTO RIO JURUÁ**  
**CNPJ: 00.394.544/0063-88**

**Obra**  
**CONSTRUÇÃO DE PLAYGROUND/ABRIGO - ONERADO**

**Bancos**  
**SINAPI - 09/2025 - Acre**  
**SBC - 10/2025 - Acre**

**B.D.I.**  
**22,23%**

**Encargos Sociais**  
**Não Desonerado:**  
**Horista: 114,25%**  
**Mensalista: 70,11%**

**Planilha Orçamentária Resumida**

Item	Descrição				Quant.	Total
1	ADMINISTRAÇÃO LOCAL				1	6.855,52
2	PLAYGROUND				1	20.454,15
3	CONSTRUÇÃO DE ABRIGO				1	104.601,94
4	LIMPEZA FINAL DA OBRA				1	848,93

**Total sem BDI** **108.623,45**  
**Total do BDI** **24.137,09**  
**Total Geral** **132.760,54**

CARLOS MAICON MAGALHÃES LIMA  
ENGENHEIRO CIVIL - CREA: 20.923/D-AC

**DSEI ALTO RIO JURUÁ**  
**CNPJ: 00.394.544/0063-88**

**Obra**  
**CONSTRUÇÃO DE PLAYGROUND/ABRIGO - ONERADO**

**Bancos**  
**SINAPI - 09/2025 - Acre**

**B.D.I.**  
**22,23%**

**Encargos Sociais**  
**Não Desonerado:**

**Orçamento Sintético**

Item	Código	Banco	Descrição	Und	Quant.	Valor Unit	Valor Unit com BDI	Total
<b>1</b>			<b>ADMINISTRAÇÃO LOCAL</b>		<b>1</b>		<b>6.855,52</b>	<b>6.855,52</b>
1.1	90777	SINAPI	ENGENHEIRO CIVIL DE OBRA JUNIOR COM ENCARGOS COMPLEMENTARES	H	16	129,79	158,64	2.538,24
1.2	90776	SINAPI	ENCARREGADO GERAL COM ENCARGOS COMPLEMENTARES	H	88	40,14	49,06	4.317,28
<b>2</b>			<b>PLAYGROUND</b>		<b>1</b>		<b>20.454,15</b>	<b>20.454,15</b>
2.1	RF_CS31	Próprio	CAPINA E LIMPEZA MANUAL DE TERRENO - REF. SINAPI (73859/002)	m²	160	1,94	2,37	379,20
2.2	RF_CS26	Próprio	ESCORREGADOR DE MADEIRA	UND	1	3.568,91	4.362,27	4.362,27
2.3	RF_CS27	Próprio	GANGORRA DUPLA	UND	1	1.788,33	2.185,87	2.185,87
2.4	RF_CS29	Próprio	BALANCO 3 LUGARES - 01 UNIDADE	UND	1	3.517,91	4.299,94	4.299,94
2.5	RF_CS30	Próprio	ESCADA HORIZONTAL	UN	1	2.036,08	2.488,70	2.488,70
2.6	94279	SINAPI	ASSENTAMENTO DE GUIA (MEIO-FIO) EM TRECHO RETO, CONFECCIONADA EM CONCRETO PRÉ-FABRICADO, DIMENSÕES 39X6,5X6,5X19 CM (COMPRIMENTO X BASE INFERIOR X BASE SUPERIOR X ALTURA), PARA DELIMITAÇÃO DE JARDINS, PRAÇAS OU PASSEIOS. AF_01/2024	M	56	62,10	75,90	4.250,40
2.7	102498	SINAPI	PINTURA DE MEIO-FIO COM TINTA BRANCA A BASE DE CAL (CAIAÇÃO). AF_05/2021	M	56	2,05	2,50	140,00
2.8	RF_CS28	Próprio	ATERRO MANUAL COM AREIA PARA ATERRO. AF_08/2023 REF. SINAPI (94342)	m³	14,4	133,39	163,04	2.347,77
<b>3</b>			<b>CONSTRUÇÃO DE ABRIGO</b>		<b>1</b>		<b>104.601,94</b>	<b>104.601,94</b>
<b>3.1</b>			<b>SERVIÇOS PRELIMINARES</b>		<b>1</b>		<b>38,78</b>	<b>38,78</b>
3.1.1	98525	SINAPI	LIMPEZA MECANIZADA DE CAMADA VEGETAL, VEGETAÇÃO E PEQUENAS ÁRVORES (DIÂMETRO DE TRONCO MENOR QUE 0,20 M), COM TRATOR DE ESTEIRAS. AF_03/2024	m²	44,07	0,72	0,88	38,78
<b>3.2</b>			<b>SERVIÇOS TÉCNICOS</b>		<b>1</b>		<b>1.095,09</b>	<b>1.095,09</b>
3.2.1	99059	SINAPI	LOCAÇÃO CONVENCIONAL DE OBRA, UTILIZANDO GABARITO DE TÁBUAS CORRIDAS PONTALETADAS A CADA 2,00M - 2 UTILIZAÇÕES. AF_03/2024	M	13,45	66,62	81,42	1.095,09
<b>3.3</b>			<b>MOVIMENTAÇÃO DE TERRA</b>		<b>1</b>		<b>1.810,30</b>	<b>1.810,30</b>
3.3.1	96527	SINAPI	ESCAVAÇÃO MANUAL PARA VIGA BALDRAME OU SAPATA CORRIDA (INCLUINDO ESCAVAÇÃO PARA COLOCAÇÃO DE FÔRMAS). AF_01/2024	m³	2,0566	117,49	143,60	295,32
3.3.2	96522	SINAPI	ESCAVAÇÃO MANUAL PARA BLOCO DE COROAMENTO OU SAPATA (SEM ESCAVAÇÃO PARA COLOCAÇÃO DE FÔRMAS). AF_01/2024	m³	4,319	161,61	197,53	853,13
3.3.3	101616	SINAPI	PREPARO DE FUNDO DE VALA COM LARGURA MENOR QUE 1,5 M (ACERTO DO SOLO NATURAL). AF_08/2020	m²	3,178	7,24	8,84	28,09
3.3.4	94319	SINAPI	ATERRO MANUAL DE VALAS COM SOLO ARGILLO-ARENOSO. AF_08/2023	m³	6,1698	84,04	102,72	633,76
<b>3.4</b>			<b>INFRAESTRUTURA</b>		<b>1</b>		<b>10.403,93</b>	<b>10.403,93</b>
3.4.1	96620	SINAPI	LASTRO DE CONCRETO MAGRO, APLICADO EM PISOS, LAJES SOBRE SOLO OU RADIERES. AF_01/2024	m³	0,31315	1.179,03	1.441,12	451,28
3.4.2	104919	SINAPI	ARMAÇÃO DE SAPATA ISOLADA, VIGA BALDRAME E SAPATA CORRIDA UTILIZANDO AÇO CA-50 DE 10 MM - MONTAGEM. AF_01/2024	KG	62	15,85	19,37	1.200,94

**DSEI ALTO RIO JURUÁ**  
**CNPJ: 00.394.544/0063-88**

3.4.3	92411	SINAPI	MONTAGEM E DESMONTAGEM DE FÔRMA DE PILARES RETANGULARES E ESTRUTURAS SIMILARES, PÉ-DIREITO SIMPLES, EM MADEIRA SERRADA, 2 UTILIZAÇÕES. AF 09/2020	m²	4,8	159,92	195,47	938,25
3.4.4	96533	SINAPI	FABRICAÇÃO, MONTAGEM E DESMONTAGEM DE FÔRMA PARA VIGA BALDRAME, EM MADEIRA SERRADA, E=25 MM, 2 UTILIZAÇÕES. AF_01/2024	m²	12,96	92,49	113,05	1.465,12
3.4.5	92759	SINAPI	ARMAÇÃO DE PILAR OU VIGA DE ESTRUTURA CONVENCIONAL DE CONCRETO ARMADO UTILIZANDO AÇO CA-60 DE 5,0 MM - MONTAGEM. AF 06/2022	KG	25	17,27	21,10	527,50
3.4.6	92761	SINAPI	ARMAÇÃO DE PILAR OU VIGA DE ESTRUTURA CONVENCIONAL DE CONCRETO ARMADO UTILIZANDO AÇO CA-50 DE 8,0 MM - MONTAGEM. AF 06/2022	KG	35	15,54	18,99	664,65
3.4.7	92762	SINAPI	ARMAÇÃO DE PILAR OU VIGA DE ESTRUTURA CONVENCIONAL DE CONCRETO ARMADO UTILIZANDO AÇO CA-50 DE 10,0 MM - MONTAGEM. AF 06/2022	KG	44	13,92	17,01	748,44
3.4.8	94971	SINAPI	CONCRETO FCK = 25MPA, TRAÇO 1:2,3:2,7 (EM MASSA SECA DE CIMENTO/ AREIA MÉDIA/ BRITA 1) - PREPARO MECÂNICO COM BETONEIRA 600 L. AF 05/2021	m³	2,11	884,60	1.081,24	2.281,41
3.4.9	103670	SINAPI	LANÇAMENTO COM USO DE BALDES, ADENSAMENTO E ACABAMENTO DE CONCRETO EM ESTRUTURAS. AF 02/2022	m³	2,11	337,09	412,02	869,36
3.4.10	103347	SINAPI	ALVENARIA DE VEDAÇÃO DE BLOCOS CERÂMICOS FURADOS NA VERTICAL DE 14X19X19 CM (ESPESSURA 14 CM) E ARGAMASSA DE ASSENTAMENTO COM PREPARO MANUAL. AF 12/2021	m²	8,808	116,76	142,71	1.256,98
<b>3.5</b>			<b>SUPERESTRUTURA</b>		<b>1</b>		<b>18.150,44</b>	<b>18.150,44</b>
3.5.1	92431	SINAPI	MONTAGEM E DESMONTAGEM DE FÔRMA DE PILARES RETANGULARES E ESTRUTURAS SIMILARES, PÉ-DIREITO SIMPLES, EM CHAPA DE MADEIRA COMPENSADA PLASTIFICADA, 10 UTILIZAÇÕES. AF 09/2020	m²	13,82	75,15	91,85	1.269,36
3.5.2	92265	SINAPI	FABRICAÇÃO DE FÔRMA PARA VIGAS, EM CHAPA DE MADEIRA COMPENSADA RESINADA, E = 17 MM. AF 09/2020	m²	11,54	146,22	178,72	2.062,42
3.5.3	92267	SINAPI	FABRICAÇÃO DE FÔRMA PARA LAJES, EM CHAPA DE MADEIRA COMPENSADA RESINADA, E = 17 MM. AF 09/2020	m²	23,96	75,62	92,43	2.214,62
3.5.4	92759	SINAPI	ARMAÇÃO DE PILAR OU VIGA DE ESTRUTURA CONVENCIONAL DE CONCRETO ARMADO UTILIZANDO AÇO CA-60 DE 5,0 MM - MONTAGEM. AF 06/2022	KG	33	17,27	21,10	696,30
3.5.5	92761	SINAPI	ARMAÇÃO DE PILAR OU VIGA DE ESTRUTURA CONVENCIONAL DE CONCRETO ARMADO UTILIZANDO AÇO CA-50 DE 8,0 MM - MONTAGEM. AF 06/2022	KG	6	15,54	18,99	113,94
3.5.6	92762	SINAPI	ARMAÇÃO DE PILAR OU VIGA DE ESTRUTURA CONVENCIONAL DE CONCRETO ARMADO UTILIZANDO AÇO CA-50 DE 10,0 MM - MONTAGEM. AF 06/2022	KG	96	13,92	17,01	1.632,96
3.5.7	92768	SINAPI	ARMAÇÃO DE LAJE DE ESTRUTURA CONVENCIONAL DE CONCRETO ARMADO UTILIZANDO AÇO CA-60 DE 5,0 MM - MONTAGEM. AF 06/2022	KG	11	16,63	20,32	223,52
3.5.8	92769	SINAPI	ARMAÇÃO DE LAJE DE ESTRUTURA CONVENCIONAL DE CONCRETO ARMADO UTILIZANDO AÇO CA-50 DE 6,3 MM - MONTAGEM. AF 06/2022	KG	177	15,84	19,36	3.426,72
3.5.9	94971	SINAPI	CONCRETO FCK = 25MPA, TRAÇO 1:2,3:2,7 (EM MASSA SECA DE CIMENTO/ AREIA MÉDIA/ BRITA 1) - PREPARO MECÂNICO COM BETONEIRA 600 L. AF 05/2021	m³	4,36	884,60	1.081,24	4.714,20

**DSEI ALTO RIO JURUÁ**  
**CNPJ: 00.394.544/0063-88**

3.5.10	103670	SINAPI	LANÇAMENTO COM USO DE BALDES, ADENSAMENTO E ACABAMENTO DE CONCRETO EM ESTRUTURAS. AF 02/2022	m³	4,36	337,09	412,02	1.796,40
<b>3.6</b>			<b>IMPERMEABILIZAÇÃO DE VIGAS BALDRAME</b>		<b>1</b>		<b>1.014,05</b>	<b>1.014,05</b>
3.6.1	98557	SINAPI	IMPERMEABILIZAÇÃO DE SUPERFÍCIE COM EMULSÃO ASFÁLTICA, 2 DEMÃOS. AF 09/2023	m²	14,528	57,11	69,80	1.014,05
<b>3.7</b>			<b>PAREDES</b>		<b>1</b>		<b>11.827,75</b>	<b>11.827,75</b>
3.7.1	103329	SINAPI	ALVENARIA DE VEDAÇÃO DE BLOCOS CERÂMICOS FURADOS NA HORIZONTAL DE 9X19X19 CM (ESPESSURA 9 CM) E ARGAMASSA DE ASSENTAMENTO COM PREPARO MANUAL. AF 12/2021	m²	44,68	114,64	140,12	6.260,56
3.7.2	101161	SINAPI	ALVENARIA DE VEDAÇÃO COM ELEMENTO VAZADO DE CONCRETO (COBOGÓ) DE 7X50X50CM E ARGAMASSA DE ASSENTAMENTO COM PREPARO EM BETONEIRA. AF 05/2020	m²	2,56	320,23	391,41	1.002,00
3.7.3	105024	SINAPI	VERGA MOLDADA IN LOCO EM CONCRETO, ESPESSURA DE *10* CM. AF 03/2024	M	11,2	62,42	76,29	854,44
3.7.4	105030	SINAPI	CONTRAVERGA MOLDADA IN LOCO EM CONCRETO, ESPESSURA DE *10* CM. AF 03/2024	M	4	50,45	61,66	246,64
3.7.5	93202	SINAPI	FIXAÇÃO (ENCUNHAMENTO) DE ALVENARIA DE VEDAÇÃO COM TIJOLO MACICO. AF 03/2024	M	21,8	34,28	41,90	913,42
3.7.6	98555	SINAPI	IMPERMEABILIZAÇÃO DE SUPERFÍCIE COM ARGAMASSA POLIMÉRICA / MEMBRANA ACRÍLICA, 3 DEMÃOS. AF 09/2023	m²	56,01	37,26	45,54	2.550,69
<b>3.8</b>			<b>ESQUADRIAS</b>		<b>1</b>		<b>13.545,15</b>	<b>13.545,15</b>
3.8.1	91338	SINAPI	PORTA DE ALUMÍNIO DE ABRIR COM LAMBRI, COM GUARNIÇÃO, FIXAÇÃO COM PARAFUSOS - FORNECIMENTO E INSTALAÇÃO. AF_12/2019	m²	11,76	909,63	1.111,84	13.075,23
3.8.2	91304	SINAPI	FECHADURA DE EMBUTIR COM CILINDRO, EXTERNA, COMPLETA, ACABAMENTO PADRÃO POPULAR, INCLUSO EXECUÇÃO DE FURO - FORNECIMENTO E INSTALAÇÃO. AF 12/2019	UN	4	96,12	117,48	469,92
<b>3.9</b>			<b>REVESTIMENTO E TRATAMENTO DE SUPERFÍCIES</b>		<b>1</b>		<b>15.774,88</b>	<b>15.774,88</b>
3.9.1	87907	SINAPI	CHAPISCO APLICADO EM ALVENARIA (COM PRESENÇA DE VÃOS) E ESTRUTURAS DE CONCRETO DE FACHADA, COM EQUIPAMENTO DE PROJEÇÃO. ARGAMASSA TRAÇO 1:3 COM PREPARO MANUAL. AF_10/2022	m²	35,75	8,31	10,15	362,86
3.9.2	104410	SINAPI	CHAPISCO APLICADO EM ALVENARIA E ESTRUTURAS DE CONCRETO INTERNAS, COM EQUIPAMENTO DE PROJEÇÃO. ARGAMASSA TRAÇO 1:3 COM PREPARO MANUAL. AF 10/2022	m²	54,91	6,69	8,17	448,61
3.9.3	87781	SINAPI	EMBOÇO OU MASSA ÚNICA EM ARGAMASSA TRAÇO 1:2:8, PREPARO MANUAL, APLICADA MANUALMENTE EM PANOS DE FACHADA COM PRESENÇA DE VÃOS. ESPESSURA DE 35 MM. AF 08/2022	m²	35,75	98,71	120,65	4.313,23
3.9.4	87532	SINAPI	EMBOÇO, EM ARGAMASSA TRAÇO 1:2:8, PREPARO MANUAL, APLICADO MANUALMENTE EM PAREDES INTERNAS DE AMBIENTES COM ÁREA ENTRE 5M² E 10M², E = 17,5MM, COM TALISCAS. AF 03/2024	m²	54,91	53,96	65,95	3.621,31
3.9.5	104611	SINAPI	REVESTIMENTO CERÂMICO PARA PAREDES INTERNAS COM PLACAS TIPO ESMALTADA DE DIMENSÕES 60X60 CM APLICADAS NA ALTURA INTEIRA DAS PAREDES. AF 02/2023 PE	m²	52,38	109,79	134,19	7.028,87
<b>3.10</b>			<b>PISOS</b>		<b>1</b>		<b>17.101,36</b>	<b>17.101,36</b>

**DSEI ALTO RIO JURUÁ**  
**CNPJ: 00.394.544/0063-88**

3.10.1	96620	SINAPI	LASTRO DE CONCRETO MAGRO, APLICADO EM PISOS, LAJES SOBRE SOLO OU RADIERES. AF 01/2024	m³	0,91	1.179,03	1.441,12	1.311,41
3.10.2	00007156	SINAPI	TELA DE AÇO SOLDADA NERVURADA, CA-60, Q-196, (3,11 KG/M²), DIÂMETRO DO FIO = 5,0 MM, LARGURA = 2,45 M, ESPACAMENTO DA MALHA = 10 X 10 CM	m²	18,2	22,18	27,11	493,40
3.10.3	87745	SINAPI	CONTRAPISO EM ARGAMASSA TRAÇO 1:4 (CIMENTO E AREIA), PREPARO MECÂNICO COM BETONEIRA 400 L, APLICADO EM ÁREAS MOLHADAS SOBRE LAJE, ADERIDO, ACABAMENTO NÃO REFORÇADO, ESPESSURA 3CM. AF 07/2021	m²	18,2	70,58	86,26	1.569,93
3.10.4	94994	SINAPI	EXECUÇÃO DE PASSEIO (CALÇADA) OU PISO DE CONCRETO COM CONCRETO MOLDADO IN LOCO, FEITO EM OBRA, ACABAMENTO CONVENCIONAL. ESPESSURA 8 CM. ARMADO. AF 08/2022	m²	22,61	127,35	155,65	3.519,24
3.10.5	102488	SINAPI	PREPARO DO PISO CIMENTADO PARA PINTURA - LIXAMENTO E LIMPEZA. AF 05/2021	m²	40,81	4,11	5,02	204,86
3.10.6	RF_CS68	Próprio	PRIMER POLIURETANO	m²	40,81	136,32	166,62	6.799,76
3.10.7	180027	SBC	PINTURA FINAL C/ POLIURETANO ACRILICO 2 DEMAOS APLIC.PISTOLA	m²	40,81	64,21	78,48	3.202,76
<b>3.11</b>			<b>PINTURAS</b>		<b>1</b>		<b>622,70</b>	<b>622,70</b>
3.11.1	88489	SINAPI	PINTURA LÁTEX ACRÍLICA PREMIUM, APLICAÇÃO MANUAL EM PAREDES, DUAS DEMÃOS. AF 04/2023	m²	34,29	14,86	18,16	622,70
<b>3.12</b>			<b>LAJE DE COBERTURA</b>		<b>1</b>		<b>2.359,83</b>	<b>2.359,83</b>
3.12.1	98555	SINAPI	IMPERMEABILIZAÇÃO DE SUPERFÍCIE COM ARGAMASSA POLIMÉRICA / MEMBRANA ACRÍLICA, 3 DEMÃOS. AF 09/2023	m²	26,85	37,26	45,54	1.222,74
3.12.2	RF_CS70	Próprio	Cópia da SINAPI (102491) - PINTURA DE PISO COM TINTA ACRÍLICA REFLETIVA, APLICAÇÃO MANUAL, 2 DEMÃOS, INCLUSO FUNDO PREPARADOR. AF 05/2021	m²	26,85	34,65	42,35	1.137,09
<b>3.13</b>			<b>INSTALAÇÕES ELÉTRICAS</b>		<b>1</b>		<b>3.503,58</b>	<b>3.503,58</b>
3.13.1	91940	SINAPI	CAIXA RETANGULAR 4" X 2" MÉDIA (1,30 M DO PISO), PVC, INSTALADA EM PAREDE - FORNECIMENTO E INSTALAÇÃO. AF 03/2023	UN	3	20,11	24,58	73,74
3.13.2	91931	SINAPI	CABO DE COBRE FLEXÍVEL ISOLADO, 6 MM², ANTI-CHAMA 0,6/1,0 KV, PARA CIRCUITOS TERMINAIS - FORNECIMENTO E INSTALAÇÃO. AF_03/2023	M	96,9	11,96	14,61	1.415,70
3.13.3	91924	SINAPI	CABO DE COBRE FLEXÍVEL ISOLADO, 1,5 MM², ANTI-CHAMA 450/750 V, PARA CIRCUITOS TERMINAIS - FORNECIMENTO E INSTALAÇÃO. AF_03/2023	M	37,86	3,49	4,26	161,28
3.13.4	91926	SINAPI	CABO DE COBRE FLEXÍVEL ISOLADO, 2,5 MM², ANTI-CHAMA 450/750 V, PARA CIRCUITOS TERMINAIS - FORNECIMENTO E INSTALAÇÃO. AF_03/2023	M	1,2	5,09	6,22	7,46
3.13.5	97886	SINAPI	CAIXA ENTERRADA ELÉTRICA RETANGULAR, EM ALVENARIA COM TIJOLOS CERÂMICOS MACIÇOS, FUNDO COM BRITA, DIMENSÕES INTERNAS: 0,3X0,3X0,3 M. AF 12/2020	UN	1	216,50	264,62	264,62
3.13.6	91997	SINAPI	TOMADA MÉDIA DE EMBUTIR (1 MÓDULO), 2P+T 20 A, INCLUINDO SUPORTE E PLACA - FORNECIMENTO E INSTALAÇÃO. AF 03/2023	UN	1	46,04	56,27	56,27
3.13.7	91953	SINAPI	INTERRUPTOR SIMPLES (1 MÓDULO), 10A/250V, INCLUINDO SUPORTE E PLACA - FORNECIMENTO E INSTALAÇÃO. AF 03/2023	UN	2	36,72	44,88	89,76
3.13.8	93653	SINAPI	DISJUNTOR MONOPOLAR TIPO DIN, CORRENTE NOMINAL DE 10A - FORNECIMENTO E INSTALAÇÃO. AF 07/2025	UN	1	12,84	15,69	15,69

**DSEI ALTO RIO JURUÁ**  
**CNPJ: 00.394.544/0063-88**

3.13.9	93654	SINAPI	DISJUNTOR MONOPOLAR TIPO DIN, CORRENTE NOMINAL DE 16A - FORNECIMENTO E INSTALAÇÃO. AF 07/2025	UN	1	12,84	15,69	15,69
3.13.10	93656	SINAPI	DISJUNTOR MONOPOLAR TIPO DIN, CORRENTE NOMINAL DE 25A - FORNECIMENTO E INSTALAÇÃO. AF 07/2025	UN	2	14,82	18,11	36,22
3.13.11	106027	SINAPI	DISPOSITIVO DPS 20KA-175V OU 275V - FORNECIMENTO E INSTALAÇÃO. AF 07/2025	UN	1	82,12	100,37	100,37
3.13.12	93674	SINAPI	DISJUNTOR BIPOLAR TIPO DR, CORRENTE NOMINAL DE 25A - FORNECIMENTO E INSTALAÇÃO. AF 07/2025	UN	1	159,90	195,44	195,44
3.13.13	91845	SINAPI	ELETRODUTO FLEXÍVEL CORRUGADO REFORÇADO, PVC, DN 25 MM (3/4"), PARA CIRCUITOS TERMINAIS, INSTALADO EM LAJE - FORNECIMENTO E INSTALAÇÃO. AF 03/2023	M	18,16	10,03	12,25	222,46
3.13.14	97667	SINAPI	ELETRODUTO FLEXÍVEL CORRUGADO, PEAD, DN 50 (1 1/2"), PARA REDE ENTERRADA DE DISTRIBUIÇÃO DE ENERGIA ELÉTRICA - FORNECIMENTO E INSTALAÇÃO. AF 12/2021	M	19,53	8,67	10,59	206,82
3.13.15	103784	SINAPI	LUMINÁRIA TIPO PLAFON QUADRADA, DE SOBREPOR, COM LED DE 18 W - FORNECIMENTO E INSTALAÇÃO. AF 09/2024	UN	6	46,44	56,76	340,56
3.13.16	101872	SINAPI	QUADRO DE DISTRIBUIÇÃO DE LUZ EM PVC PARA 8 DISJUNTORES - FORNECIMENTO E INSTALAÇÃO. AF 07/2025	UN	1	246,67	301,50	301,50
<b>3.14</b>			<b>INSTALAÇÕES HIDRÁULICAS</b>		<b>1</b>		<b>388,91</b>	<b>388,91</b>
3.14.1	86916	SINAPI	TORNEIRA PLÁSTICA 3/4" PARA TANQUE - FORNECIMENTO E INSTALAÇÃO. AF 01/2020	UN	1	21,92	26,79	26,79
3.14.2	89362	SINAPI	JOELHO 90 GRAUS, PVC, SOLDÁVEL, DN 25MM, INSTALADO EM RAMAL OU SUB-RAMAL DE ÁGUA - FORNECIMENTO E INSTALAÇÃO. AF 06/2022	UN	1	10,71	13,09	13,09
3.14.3	89402	SINAPI	TUBO, PVC, SOLDÁVEL, DE 25MM, INSTALADO EM RAMAL DE DISTRIBUIÇÃO DE ÁGUA - FORNECIMENTO E INSTALAÇÃO. AF 06/2022	M	18,29	14,13	17,27	315,86
3.14.4	89617	SINAPI	TE, PVC, SOLDÁVEL, DN 25MM, INSTALADO EM PRUMADA DE ÁGUA - FORNECIMENTO E INSTALAÇÃO. AF 06/2022	UN	1	8,58	10,48	10,48
3.14.5	89366	SINAPI	JOELHO 90 GRAUS COM BUCHA DE LATÃO, PVC, SOLDÁVEL, DN 25MM, X 3/4 INSTALADO EM RAMAL OU SUB-RAMAL DE ÁGUA - FORNECIMENTO E INSTALAÇÃO. AF 06/2022	UN	1	18,57	22,69	22,69
<b>3.15</b>			<b>INSTALAÇÕES SANITÁRIAS</b>		<b>1</b>		<b>5.996,45</b>	<b>5.996,45</b>
3.15.1	106004	SINAPI	EXECUÇÃO DE CANALETA DE CONCRETO ARMADO MOLDADA IN LOCO, ESPESSURA DE 0,1 M, GEOMETRIA QUADRADA, COM DIMENSÕES INTERNAS: L=0,20 M; H=0,20 M. AF 05/2025	M	5,4	222,38	271,81	1.467,77
3.15.2	RF_CS71	Próprio	Cópia da SBC (053878) - GRELHA FERRO FUNDIDO COM CAIXILHO 20x20cm	M	5,4	93,04	113,72	614,08
3.15.3	00000296	SINAPI	ANEL BORRACHA PARA TUBO ESGOTO PREDIAL, DN 50 MM (NBR 5688)	UN	5	2,54	3,10	15,50
3.15.4	00000297	SINAPI	ANEL BORRACHA PARA TUBO ESGOTO PREDIAL, DN 75 MM (NBR 5688)	UN	1	3,73	4,55	4,55
3.15.5	89802	SINAPI	JOELHO 45 GRAUS, PVC, SERIE NORMAL, ESGOTO PREDIAL, DN 50 MM, JUNTA ELÁSTICA, FORNECIDO E INSTALADO EM PRUMADA DE ESGOTO SANITÁRIO OU VENTILAÇÃO. AF 08/2022	UN	3	12,80	15,64	46,92
3.15.6	89737	SINAPI	JOELHO 90 GRAUS, PVC, SERIE NORMAL, ESGOTO PREDIAL, DN 75 MM, JUNTA ELÁSTICA, FORNECIDO E INSTALADO EM RAMAL DE DESCARGA OU RAMAL DE ESGOTO SANITÁRIO. AF 08/2022	UN	1	26,88	32,85	32,85
3.15.7	104343	SINAPI	JUNÇÃO DE REDUÇÃO, PVC, SÉRIE NORMAL, ESGOTO PREDIAL, DN 75 X 50 MM, JUNTA ELÁSTICA, FORNECIDO E INSTALADO EM RAMAL DE DESCARGA OU RAMAL DE ESGOTO SANITÁRIO. AF 08/2022	UN	1	40,08	48,98	48,98

**DSEI ALTO RIO JURUÁ**  
**CNPJ: 00.394.544/0063-88**

3.15.8	053825	SBC	REDUCAO EXCENTRICA SERIE NORMAL DN 75x50mm	UN	1	23,68	28,94	28,94
3.15.9	89712	SINAPI	TUBO PVC, SERIE NORMAL, ESGOTO PREDIAL, DN 50 MM, FORNECIDO E INSTALADO EM RAMAL DE DESCARGA OU RAMAL DE ESGOTO SANITÁRIO. AF 08/2022	M	2,5	30,57	37,36	93,40
3.15.10	89713	SINAPI	TUBO PVC, SERIE NORMAL, ESGOTO PREDIAL, DN 75 MM, FORNECIDO E INSTALADO EM RAMAL DE DESCARGA OU RAMAL DE ESGOTO SANITÁRIO. AF 08/2022	M	3,57	38,09	46,55	166,18
3.15.11	RF_CS72	Próprio	Copia da SINAPI (98078) - SUMIDOURO CIRCULAR, EM ALVENARIA COM TIJOLOS CERÂMICO, DIMENSÕES INTERNAS: 0,80 X H=1,80 M. AF 12/2020	UN	1	2.844,87	3.477,28	3.477,28
<b>3.16</b>			<b>INSTALAÇÕES DE COMBATE A INCÊNDIO E PÂNICO</b>		<b>1</b>		<b>968,74</b>	<b>968,74</b>
3.16.1	055690	SBC	ABRIGO EXTERNO P/ EXTINTOR EM CHAPA DE ACO 85 X 40 X 30 CM	UN	1	271,13	331,40	331,40
3.16.2	101908	SINAPI	EXTINTOR DE INCÊNDIO PORTÁTIL COM CARGA DE PQS DE 4 KG, CLASSE BC - FORNECIMENTO E INSTALAÇÃO. AF 10/2020 PE	UN	1	263,88	322,54	322,54
3.16.3	00010851	SINAPI	PLACA DE ACRILICO TRANSPARENTE ADESIVADA PARA SINALIZACAO DE PORTAS, BORDA POLIDA, DE *25 X 8*, E = 6 MM (NAO INCLUI ACESSORIOS PARA FIXACAO)	UN	4	64,39	78,70	314,80
<b>4</b>			<b>LIMPEZA FINAL DA OBRA</b>		<b>1</b>		<b>848,93</b>	<b>848,93</b>
4.1	RF_CS18	Próprio	LIMPEZA FINAL DA OBRA - REFERÊNCIA SINAPI (9537)	m²	204,07	3,41	4,16	848,93

<b>Total sem BDI</b>	<b>108.623,45</b>
<b>Total do BDI</b>	<b>24.137,09</b>
<b>Total Geral</b>	<b>132.760,54</b>

---

CARLOS MAICON MAGALHÃES LIMA  
 ENGENHEIRO CIVIL - CREA: 20.923/D-AC

RUA FORMOSO - FORMOSO - Cruzeiro do Sul / AC  
 (68) 9928-5478 / DSEIARJ.SESAI@SAUDE.GOV.BR

**DSEI ALTO RIO JURUÁ**  
**CNPJ: 00.394.544/0063-88**

**Obra**  
**CONSTRUÇÃO DE PLAYGROUND/ABRIGO - ONERADO**

**Bancos**  
**SINAPI - 09/2025 - Acre**

**B.D.I.**  
**22,23%**

**Encargos Sociais**  
**Não Desonerado:**

**Orçamento Sintético**

Item	Código	Banco	Descrição	Und	Quant.	Valor Unit	Valor Unit com BDI	Total
<b>1</b>			<b>ADMINISTRAÇÃO LOCAL</b>		<b>1</b>		<b>6.855,52</b>	<b>6.855,52</b>
1.1	90777	SINAPI	ENGENHEIRO CIVIL DE OBRA JUNIOR COM ENCARGOS COMPLEMENTARES	H	16	129,79	158,64	2.538,24
Local			Descrição	Fórmula				Quantidade
			CONSIDEROU-SE PARA A COMPOSIÇÃO 90777 4H/DIA, 4DIA/MÊS = (4 X 4 X 4*4*1)					<b>16,0000000</b>
1.2	90776	SINAPI	ENCARREGADO GERAL COM ENCARGOS COMPLEMENTARES	H	88	40,14	49,06	4.317,28
Local			Descrição	Fórmula				Quantidade
			CONSIDEROU-SE PARA A COMPOSIÇÃO 90776 22H/SEMANA, 4SEMANA/MÊS = (22 X 4 X 1)					<b>88,0000000</b>
<b>2</b>			<b>PLAYGROUND</b>		<b>1</b>		<b>20.454,15</b>	<b>20.454,15</b>
2.1	RF_CS31	Próprio	CAPINA E LIMPEZA MANUAL DE TERRENO - REF. SINAPI (73859/002)	m²	160	1,94	2,37	379,20
Local			Descrição	Fórmula				Quantidade
			REMOÇÃO DE VEGETAÇÃO DE FORMA MANUAL					<b>160,0000000</b>
2.2	RF_CS26	Próprio	ESCORREGADOR DE MADEIRA	UND	1	3.568,91	4.362,27	4.362,27
Local			Descrição	Fórmula				Quantidade
			ESCORREGADOR EM MADEIRA CONFORME MEDIDAS EM PROJETO					<b>1,0000000</b>
2.3	RF_CS27	Próprio	GANGORRA DUPLA	UND	1	1.788,33	2.185,87	2.185,87
Local			Descrição	Fórmula				Quantidade
			GANGORRA DUPLA EM MADEIRA CONFORME MEDIDAS EM PROJETO					<b>1,0000000</b>
2.4	RF_CS29	Próprio	BALANÇO 3 LUGARES - 01 UNIDADE	UND	1	3.517,91	4.299,94	4.299,94
Local			Descrição	Fórmula				Quantidade
			BALANÇO EM MADEIRA CONFORME MEDIDAS EM PROJETO					<b>1,0000000</b>
2.5	RF_CS30	Próprio	ESCADA HORIZONTAL	UN	1	2.036,08	2.488,70	2.488,70
Local			Descrição	Fórmula				Quantidade
			BARRAS HORIZONTAIS EM MADEIRA CONFORME MEDIDAS EM PROJETO					<b>1,0000000</b>
2.6	94279	SINAPI	ASSENTAMENTO DE GUIA (MEIO-FIO) EM TRECHO RETO, CONFECCIONADA EM CONCRETO PRÉ-FABRICADO, DIMENSÕES 39X6,5X6,5X19 CM (COMPRIMENTO X BASE INFERIOR X BASE SUPERIOR X ALTURA), PARA DELIMITAÇÃO DE JARDINS, PRAÇAS OU PASSEIOS. AF 01/2024	M	56	62,10	75,90	4.250,40
Local			Descrição	Fórmula				Quantidade
			MEIO-FIO PARA DELIMITAÇÃO DE JARDINS E PLAYGROUND					<b>56,0000000</b>
2.7	102498	SINAPI	PINTURA DE MEIO-FIO COM TINTA BRANCA A BASE DE CAL (CAIAÇÃO). AF 05/2021	M	56	2,05	2,50	140,00
Local			Descrição	Fórmula				Quantidade
			PINTURA DE MIO-FIO					<b>56,0000000</b>

**DSEI ALTO RIO JURUÁ**  
**CNPJ: 00.394.544/0063-88**

2.8	RF_CS28	Próprio	ATERRO MANUAL COM AREIA PARA ATERRO. AF_08/2023 REF. SINAPI (94342)	m³	14,4	133,39	163,04	2.347,77
Local			Descrição	Fórmula				Quantidade
			COLÇÃO DE AREIA EM PLAYGROUND	20*8*0,09				14,4000000
3			<b>CONSTRUÇÃO DE ABRIGO</b>		1		104.601,94	104.601,94
3.1			<b>SERVIÇOS PRELIMINARES</b>		1		38,78	38,78
3.1.1	98525	SINAPI	LIMPEZA MECANIZADA DE CAMADA VEGETAL, VEGETAÇÃO E PEQUENAS ÁRVORES (DIÂMETRO DE TRONCO MENOR QUE 0,20 M), COM TRATOR DE ESTEIRAS. AF 03/2024	m²	44,07	0,72	0,88	38,78
Local			Descrição	Fórmula				Quantidade
			LIMPEZA	5,65*7,80				44,0700000
3.2			<b>SERVIÇOS TÉCNICOS</b>		1		1.095,09	1.095,09
3.2.1	99059	SINAPI	LOCAÇÃO CONVENCIONAL DE OBRA, UTILIZANDO GABARITO DE TÁBUAS CORRIDAS PONTALETADAS A CADA 2,00M - 2 UTILIZAÇÕES. AF 03/2024	M	13,45	66,62	81,42	1.095,09
Local			Descrição	Fórmula				Quantidade
			LOCAÇÃO	5,65+7,80				13,4500000
3.3			<b>MOVIMENTAÇÃO DE TERRA</b>		1		1.810,30	1.810,30
3.3.1	96527	SINAPI	ESCAVAÇÃO MANUAL PARA VIGA BALDRAME OU SAPATA CORRIDA (INCLUINDO ESCAVAÇÃO PARA COLOCAÇÃO DE FÔRMAS). AF 01/2024	m³	2,0566	117,49	143,60	295,32
Local			Descrição	Fórmula				Quantidade
			ESCAVAÇÃO PARA VIGAS BALDRAME (V1,V2).	0,14*0,65*5,6*2				1,0192000
			ESCAVAÇÃO PARA VIGAS BALDRAME (V3,V4,V5).	0,14*0,65*3,8*3				1,0374000
3.3.2	96522	SINAPI	ESCAVAÇÃO MANUAL PARA BLOCO DE COROAMENTO OU SAPATA (SEM ESCAVAÇÃO PARA COLOCAÇÃO DE FÔRMAS). AF 01/2024	m³	4,319	161,61	197,53	853,13
Local			Descrição	Fórmula				Quantidade
			ESCAVAÇÃO DE SAPATAS 70X70	0,70*0,70*1,4*4				2,7440000
			ESCAVAÇÃO DE SAPATAS 75X75	0,75*0,75*1,4*2				1,5750000
3.3.3	101616	SINAPI	PREPARO DE FUNDO DE VALA COM LARGURA MENOR QUE 1,5 M (ACERTO DO SOLO NATURAL). AF 08/2020	m²	3,178	7,24	8,84	28,09
Local			Descrição	Fórmula				Quantidade
			ACERTO MANUAL	5,65*,14*2				1,5820000
			ACERTO MANUAL	3,80*,14*3				1,5960000
3.3.4	94319	SINAPI	ATERRO MANUAL DE VALAS COM SOLO ARGILO-ARENOSO. AF_08/2023	m³	6,1698	84,04	102,72	633,76
Local			Descrição	Fórmula				Quantidade
			ATEERRO MANUAL DE VALAS	5,65*7,80*,14				6,1698000
3.4			<b>INFRAESTRUTURA</b>		1		10.403,93	10.403,93
3.4.1	96620	SINAPI	LASTRO DE CONCRETO MAGRO, APLICADO EM PISOS, LAJES SOBRE SOLO OU RADIER. AF 01/2024	m³	0,31315	1.179,03	1.441,12	451,28
Local			Descrição	Fórmula				Quantidade
			LASTRO SAPATAS 70X70	0,70*0,70*0,05*4				0,0980000
			LASTRO SAPATAS 75X75	0,75*0,75*0,05*2				0,0562500
			LASTRO VIGAS	22,70*0,14*0,05				0,1589000
3.4.2	104919	SINAPI	ARMAÇÃO DE SAPATA ISOLADA, VIGA BALDRAME E SAPATA CORRIDA UTILIZANDO AÇO CA-50 DE 10 MM - MONTAGEM. AF 01/2024	KG	62	15,85	19,37	1.200,94
Local			Descrição	Fórmula				Quantidade

RUA FORMOSO - FORMOSO - Cruzeiro do Sul / AC  
(68) 9928-5478 / DSEIARJ.SESAI@SAUDE.GOV.BR

**DSEI ALTO RIO JURUÁ**  
**CNPJ: 00.394.544/0063-88**

		ARMAÇÃO DE SAPATA - ESTRUTURAL ABRIGO		62					62,0000000
3.4.3	92411	SINAPI	MONTAGEM E DESMONTAGEM DE FÔRMA DE PILARES RETANGULARES E ESTRUTURAS SIMILARES, PÉ-DIREITO SIMPLES, EM MADEIRA SERRADA, 2 UTILIZAÇÕES. AF 09/2020	m²	4,8	159,92	195,47	938,25	
Local		Descrição		Fórmula		Quantidade			
		FORMA FUSTE		4,80		4,8000000			
3.4.4	96533	SINAPI	FABRICAÇÃO, MONTAGEM E DESMONTAGEM DE FÔRMA PARA VIGA BALDRAME, EM MADEIRA SERRADA, E=25 MM, 2 UTILIZAÇÕES. AF 01/2024	m²	12,96	92,49	113,05	1.465,12	
Local		Descrição		Fórmula		Quantidade			
		FORMA PARA VIGAS BALDRAME		12,96		12,9600000			
3.4.5	92759	SINAPI	ARMAÇÃO DE PILAR OU VIGA DE ESTRUTURA CONVENCIONAL DE CONCRETO ARMADO UTILIZANDO AÇO CA-60 DE 5,0 MM - MONTAGEM. AF 06/2022	KG	25	17,27	21,10	527,50	
Local		Descrição		Fórmula		Quantidade			
		VIGA BALDRAME		18		18,0000000			
		FUSTE DO PILAR		7		7,0000000			
3.4.6	92761	SINAPI	ARMAÇÃO DE PILAR OU VIGA DE ESTRUTURA CONVENCIONAL DE CONCRETO ARMADO UTILIZANDO AÇO CA-50 DE 8,0 MM - MONTAGEM. AF 06/2022	KG	35	15,54	18,99	664,65	
Local		Descrição		Fórmula		Quantidade			
		VIGA BALDRAME		35		35,0000000			
3.4.7	92762	SINAPI	ARMAÇÃO DE PILAR OU VIGA DE ESTRUTURA CONVENCIONAL DE CONCRETO ARMADO UTILIZANDO AÇO CA-50 DE 10,0 MM - MONTAGEM. AF 06/2022	KG	44	13,92	17,01	748,44	
Local		Descrição		Fórmula		Quantidade			
		ARMAÇÃO PILAR		29		29,0000000			
		ARMÇÃO DE VIGAS		15		15,0000000			
3.4.8	94971	SINAPI	CONCRETO FCK = 25MPA, TRAÇO 1:2,3:2,7 (EM MASSA SECA DE CIMENTO/ AREIA MÉDIA/ BRITA 1) - PREPARO MECÂNICO COM BETONEIRA 600 L. AF 05/2021	m³	2,11	884,60	1.081,24	2.281,41	
Local		Descrição		Fórmula		Quantidade			
		SAPATAS		1,18		1,1800000			
		BALDRAME		0,71		0,7100000			
		FUSTE PILAR		0,22		0,2200000			
3.4.9	103670	SINAPI	LANÇAMENTO COM USO DE BALDES, ADENSAMENTO E ACABAMENTO DE CONCRETO EM ESTRUTURAS. AF 02/2022	m³	2,11	337,09	412,02	869,36	
Local		Descrição		Fórmula		Quantidade			
		idem item 3.4.6		2,11		2,1100000			
3.4.10	103347	SINAPI	ALVENARIA DE VEDAÇÃO DE BLOCOS CERÂMICOS FURADOS NA VERTICAL DE 14X19X19 CM (ESPESSURA 14 CM) E ARGAMASSA DE ASSENTAMENTO COM PREPARO MANUAL. AF 12/2021	m²	8,808	116,76	142,71	1.256,98	
Local		Descrição		Fórmula		Quantidade			
		Alvenaria de embasamento		22,02*0,40		8,8080000			
3.5			<b>SUPERESTRUTURA</b>		<b>1</b>		<b>18.150,44</b>	<b>18.150,44</b>	

**DSEI ALTO RIO JURUÁ**  
**CNPJ: 00.394.544/0063-88**

3.5.1	92431	SINAPI	MONTAGEM E DESMONTAGEM DE FÔRMA DE PILARES RETANGULARES E ESTRUTURAS SIMILARES, PÉ-DIREITO SIMPLES, EM CHAPA DE MADEIRA COMPENSADA PLASTIFICADA, 10 UTILIZAÇÕES. AF 09/2020	m²	13,82	75,15	91,85	1.269,36
Local			Descrição	Fórmula				Quantidade
			FORMA DE PILARES	13,82				<b>13,8200000</b>
3.5.2	92265	SINAPI	FABRICAÇÃO DE FÔRMA PARA VIGAS, EM CHAPA DE MADEIRA COMPENSADA RESINADA, E = 17 MM. AF 09/2020	m²	11,54	146,22	178,72	2.062,42
Local			Descrição	Fórmula				Quantidade
			FORMA PARA VIGAS COBERTURA	11,54				<b>11,5400000</b>
3.5.3	92267	SINAPI	FABRICAÇÃO DE FÔRMA PARA LAJES, EM CHAPA DE MADEIRA COMPENSADA RESINADA, E = 17 MM. AF 09/2020	m²	23,96	75,62	92,43	2.214,62
Local			Descrição	Fórmula				Quantidade
			FORMA PARA LAJES COBERTURA	23,96				<b>23,9600000</b>
3.5.4	92759	SINAPI	ARMAÇÃO DE PILAR OU VIGA DE ESTRUTURA CONVENCIONAL DE CONCRETO ARMADO UTILIZANDO AÇO CA-60 DE 5,0 MM - MONTAGEM. AF 06/2022	KG	33	17,27	21,10	696,30
Local			Descrição	Fórmula				Quantidade
			PILARES	17				<b>17,0000000</b>
			VIGAS	16				<b>16,0000000</b>
3.5.5	92761	SINAPI	ARMAÇÃO DE PILAR OU VIGA DE ESTRUTURA CONVENCIONAL DE CONCRETO ARMADO UTILIZANDO AÇO CA-50 DE 8,0 MM - MONTAGEM. AF 06/2022	KG	6	15,54	18,99	113,94
Local			Descrição	Fórmula				Quantidade
			VIGAS	6				<b>6,0000000</b>
3.5.6	92762	SINAPI	ARMAÇÃO DE PILAR OU VIGA DE ESTRUTURA CONVENCIONAL DE CONCRETO ARMADO UTILIZANDO AÇO CA-50 DE 10,0 MM - MONTAGEM. AF 06/2022	KG	96	13,92	17,01	1.632,96
Local			Descrição	Fórmula				Quantidade
			PILARES	42				<b>42,0000000</b>
			VIGAS	54				<b>54,0000000</b>
3.5.7	92768	SINAPI	ARMAÇÃO DE LAJE DE ESTRUTURA CONVENCIONAL DE CONCRETO ARMADO UTILIZANDO AÇO CA-60 DE 5,0 MM - MONTAGEM. AF 06/2022	KG	11	16,63	20,32	223,52
Local			Descrição	Fórmula				Quantidade
			LAJE	11				<b>11,0000000</b>
3.5.8	92769	SINAPI	ARMAÇÃO DE LAJE DE ESTRUTURA CONVENCIONAL DE CONCRETO ARMADO UTILIZANDO AÇO CA-50 DE 6,3 MM - MONTAGEM. AF 06/2022	KG	177	15,84	19,36	3.426,72
Local			Descrição	Fórmula				Quantidade
			LAJES	177				<b>177,0000000</b>
3.5.9	94971	SINAPI	CONCRETO FCK = 25MPa, TRAÇO 1:2,3:2,7 (EM MASSA SECA DE CIMENTO/ AREIA MÉDIA/ BRITA 1) - PREPARO MECÂNICO COM BETONEIRA 600 L. AF 05/2021	m³	4,36	884,60	1.081,24	4.714,20
Local			Descrição	Fórmula				Quantidade
			PILARES	0,63				<b>0,6300000</b>
			VIGAS	,85				<b>0,8500000</b>
			LAJES	2,88				<b>2,8800000</b>

**DSEI ALTO RIO JURUÁ**  
**CNPJ: 00.394.544/0063-88**

3.5.10	103670	SINAPI	LANÇAMENTO COM USO DE BALDES, ADENSAMENTO E ACABAMENTO DE CONCRETO EM ESTRUTURAS. AF 02/2022	m³	4,36	337,09	412,02	1.796,40
Local			Descrição	Fórmula		Quantidade		
			IDEM ITEM 3.5.9	4,36		<b>4,3600000</b>		
<b>3.6</b>			<b>IMPERMEABILIZAÇÃO DE VIGAS BALDRAME</b>		<b>1</b>		<b>1.014,05</b>	<b>1.014,05</b>
3.6.1	98557	SINAPI	IMPERMEABILIZAÇÃO DE SUPERFÍCIE COM EMULSÃO ASFÁLTICA, 2 DEMÃOS. AF 09/2023	m²	14,528	57,11	69,80	1.014,05
Local			Descrição	Fórmula		Quantidade		
			IMPERMEABILIZAÇÃO DE SUPERFÍCIE LATERAL DA VIGA	22,70*0,25*2		<b>11,3500000</b>		
			IMPERMEABILIZAÇÃO DE SUPERFÍCIE, FACE SUPERIOR DA VIGA	22,70*0,14		<b>3,1780000</b>		
<b>3.7</b>			<b>PAREDES</b>		<b>1</b>		<b>11.827,75</b>	<b>11.827,75</b>
3.7.1	103329	SINAPI	ALVENARIA DE VEDAÇÃO DE BLOCOS CERÂMICOS FURADOS NA HORIZONTAL DE 9X19X19 CM (ESPESSURA 9 CM) E ARGAMASSA DE ASSENTAMENTO COM PREPARO MANUAL. AF 12/2021	m²	44,68	114,64	140,12	6.260,56
Local			Descrição	Fórmula		Quantidade		
			ALVENARIAS	44,68		<b>44,6800000</b>		
3.7.2	101161	SINAPI	ALVENARIA DE VEDAÇÃO COM ELEMENTO VAZADO DE CONCRETO (COBOGÓ) DE 7X50X50CM E ARGAMASSA DE ASSENTAMENTO COM PREPARO EM BETONEIRA. AF 05/2020	m²	2,56	320,23	391,41	1.002,00
Local			Descrição	Fórmula		Quantidade		
			ELEMENTO VAZADO COBOGÓ	1,60*0,80*2		<b>2,5600000</b>		
3.7.3	105024	SINAPI	VERGA MOLDADA IN LOCO EM CONCRETO, ESPESSURA DE *10* CM. AF 03/2024	M	11,2	62,42	76,29	854,44
Local			Descrição	Fórmula		Quantidade		
			JANELAS COBOGÓ	2+2		<b>4,0000000</b>		
			PORTAS	2+2+1,6+1,6		<b>7,2000000</b>		
3.7.4	105030	SINAPI	CONTRAVERGA MOLDADA IN LOCO EM CONCRETO, ESPESSURA DE *10* CM. AF 03/2024	M	4	50,45	61,66	246,64
Local			Descrição	Fórmula		Quantidade		
			JANELAS	2+2		<b>4,0000000</b>		
3.7.5	93202	SINAPI	FIXAÇÃO (ENCUNHAMENTO) DE ALVENARIA DE VEDAÇÃO COM TIJOLO MACIÇO. AF 03/2024	M	21,8	34,28	41,90	913,42
Local			Descrição	Fórmula		Quantidade		
			ENCUNHAMENTO DE ALVENARIAS	21,80		<b>21,8000000</b>		
3.7.6	98555	SINAPI	IMPERMEABILIZAÇÃO DE SUPERFÍCIE COM ARGAMASSA POLIMÉRICA / MEMBRANA ACRÍLICA, 3 DEMÃOS. AF 09/2023	m²	56,01	37,26	45,54	2.550,69
Local			Descrição	Fórmula		Quantidade		
			PAREDES EXTERNAS	39,25		<b>39,2500000</b>		
			PAREDES INTERNAS	16,76		<b>16,7600000</b>		
<b>3.8</b>			<b>ESQUADRIAS</b>		<b>1</b>		<b>13.545,15</b>	<b>13.545,15</b>
3.8.1	91338	SINAPI	PORTA DE ALUMÍNIO DE ABRIR COM LAMBRI, COM GUARNIÇÃO, FIXAÇÃO COM PARAFUSOS - FORNECIMENTO E INSTALAÇÃO. AF_12/2019	m²	11,76	909,63	1.111,84	13.075,23
Local			Descrição	Fórmula		Quantidade		
			PORTA 1,20X2,10	1,20*2,10*2		<b>5,0400000</b>		

**DSEI ALTO RIO JURUÁ**  
**CNPJ: 00.394.544/0063-88**

		PORTA 1,60*2,10		1,60*2,10*2		6,7200000		
3.8.2	91304	SINAPI	FECHADURA DE EMBUTIR COM CILINDRO, EXTERNA, COMPLETA, ACABAMENTO PADRÃO POPULAR, INCLUSO EXECUÇÃO DE FURO - FORNECIMENTO E INSTALAÇÃO. AF 12/2019	UN	4	96,12	117,48	469,92
Local		Descrição		Fórmula		Quantidade		
		FECHADURA - EXTERNA, COMPLETA 4 UNIDADES		1*4		4,0000000		
3.9			<b>REVESTIMENTO E TRATAMENTO DE SUPERFÍCIES</b>		1		15.774,88	15.774,88
3.9.1	87907	SINAPI	CHAPISCO APLICADO EM ALVENARIA (COM PRESENÇA DE VÃOS) E ESTRUTURAS DE CONCRETO DE FACHADA, COM EQUIPAMENTO DE PROJEÇÃO. ARGAMASSA TRAÇO 1:3 COM PREPARO MANUAL. AF_10/2022	m²	35,75	8,31	10,15	362,86
Local		Descrição		Fórmula		Quantidade		
		CHAPISCO EM FACE EXTERNA - PROJETO ABRIGO		35,75		35,7500000		
3.9.2	104410	SINAPI	CHAPISCO APLICADO EM ALVENARIA E ESTRUTURAS DE CONCRETO INTERNAS, COM EQUIPAMENTO DE PROJEÇÃO. ARGAMASSA TRAÇO 1:3 COM PREPARO MANUAL. AF 10/2022	m²	54,91	6,69	8,17	448,61
Local		Descrição		Fórmula		Quantidade		
		CHAPISCO FACE INTERNAS		54,91		54,9100000		
3.9.3	87781	SINAPI	EMBOÇO OU MASSA ÚNICA EM ARGAMASSA TRAÇO 1:2:8, PREPARO MANUAL, APLICADA MANUALMENTE EM PANOS DE FACHADA COM PRESENÇA DE VÃOS, ESPESSURA DE 35 MM. AF 08/2022	m²	35,75	98,71	120,65	4.313,23
Local		Descrição		Fórmula		Quantidade		
		MASSA ÚNICA PARA PAREDES EXTERNAS		35,75		35,7500000		
3.9.4	87532	SINAPI	EMBOÇO, EM ARGAMASSA TRAÇO 1:2:8, PREPARO MANUAL, APLICADO MANUALMENTE EM PAREDES INTERNAS DE AMBIENTES COM ÁREA ENTRE 5M² E 10M², E = 17,5MM, COM TALISCAS. AF 03/2024	m²	54,91	53,96	65,95	3.621,31
Local		Descrição		Fórmula		Quantidade		
		EMBOÇO PARA RECEBIMENTO DE REVESTIMENTO CERÂMICO		54,91		54,9100000		
3.9.5	104611	SINAPI	REVESTIMENTO CERÂMICO PARA PAREDES INTERNAS COM PLACAS TIPO ESMALTADA DE DIMENSÕES 60X60 CM APLICADAS NA ALTURA INTEIRA DAS PAREDES. AF 02/2023 PE	m²	52,38	109,79	134,19	7.028,87
Local		Descrição		Fórmula		Quantidade		
		REVESTIMENTO CERÂMICO NAS ÁREAS INTERNAS DO ABRIGO		52,38		52,3800000		
3.10			<b>PISOS</b>		1		17.101,36	17.101,36
3.10.1	96620	SINAPI	LASTRO DE CONCRETO MAGRO, APLICADO EM PISOS, LAJES SOBRE SOLO OU RADIER. AF 01/2024	m³	0,91	1.179,03	1.441,12	1.311,41
Local		Descrição		Fórmula		Quantidade		
		LASTRO EM ARGAMASSA ESPESSURA 5 CM		18,2*,05		0,9100000		
3.10.2	00007156	SINAPI	TELA DE AÇO SOLDADA NERVURADA, CA-60, Q-196, (3,11 KG/M2), DIAMETRO DO FIO = 5,0 MM, LARGURA = 2,45 M, ESPACAMENTO DA MALHA = 10 X 10 CM	m²	18,2	22,18	27,11	493,40
Local		Descrição		Fórmula		Quantidade		
		AREA INTERNA DO ABRIGO		18,2		18,2000000		

**DSEI ALTO RIO JURUÁ**  
**CNPJ: 00.394.544/0063-88**

3.10.3	87745	SINAPI	CONTRAPISO EM ARGAMASSA TRAÇO 1:4 (CIMENTO E AREIA), PREPARO MECÂNICO COM BETONEIRA 400 L, APLICADO EM ÁREAS MOLHADAS SOBRE LAJE, ADERIDO, ACABAMENTO NÃO REFORÇADO, ESPESSURA 3CM. AF 07/2021	m²	18,2	70,58	86,26	1.569,93
Local			Descrição CONTRAPISO	Fórmula 18,2				Quantidade <b>18,2000000</b>
3.10.4	94994	SINAPI	EXECUÇÃO DE PASSEIO (CALÇADA) OU PISO DE CONCRETO COM CONCRETO MOLDADO IN LOCO, FEITO EM OBRA, ACABAMENTO CONVENCIONAL, ESPESSURA 8 CM, ARMADO. AF 08/2022	m²	22,61	127,35	155,65	3.519,24
Local			Descrição CALÇADA DE CONCRETO	Fórmula 22,61				Quantidade <b>22,6100000</b>
3.10.5	102488	SINAPI	PREPARO DO PISO CIMENTADO PARA PINTURA - LIXAMENTO E LIMPEZA. AF 05/2021	m²	40,81	4,11	5,02	204,86
Local			Descrição AREA INTERNA DO ABRIGO CALÇADA EXTERNA	Fórmula 18,2 22,61				Quantidade <b>18,2000000</b> <b>22,6100000</b>
3.10.6	RF_CS68	Próprio	PRIMER POLIURETANO	m²	40,81	136,32	166,62	6.799,76
Local			Descrição AREA INTERNA DO ABRIGO CALÇADA EXTERNA	Fórmula 18,2 22,61				Quantidade <b>18,2000000</b> <b>22,6100000</b>
3.10.7	180027	SBC	PINTURA FINAL C/ POLIURETANO ACRILICO 2 DEMAOS APLIC.PISTOLA	m²	40,81	64,21	78,48	3.202,76
Local			Descrição PINTURA POLIURETANICA COM ACABAMENTO FINAL NA COR CREME CALÇADA EXTERNA	Fórmula 18,2 22,61				Quantidade <b>18,2000000</b> <b>22,6100000</b>
<b>3.11</b>			<b>PINTURAS</b>		<b>1</b>		<b>622,70</b>	<b>622,70</b>
3.11.1	88489	SINAPI	PINTURA LÁTEX ACRÍLICA PREMIUM, APLICAÇÃO MANUAL EM PAREDES, DUAS DEMÃOS. AF 04/2023	m²	34,29	14,86	18,16	622,70
Local			Descrição PINTURA EXTERNA DE PAREDES	Fórmula 34,29				Quantidade <b>34,2900000</b>
<b>3.12</b>			<b>LAJE DE COBERTURA</b>		<b>1</b>		<b>2.359,83</b>	<b>2.359,83</b>
3.12.1	98555	SINAPI	IMPERMEABILIZAÇÃO DE SUPERFÍCIE COM ARGAMASSA POLIMÉRICA / MEMBRANA ACRÍLICA, 3 DEMÃOS. AF 09/2023	m²	26,85	37,26	45,54	1.222,74
Local			Descrição IMPERMEABILIZAÇÃO DE LAJE COM ARGAMASSA POLIMÉRICA	Fórmula 26,85				Quantidade <b>26,8500000</b>
3.12.2	RF_CS70	Próprio	Copia da SINAPI (102491) - PINTURA DE PISO COM TINTA ACRÍLICA REFLETIVA, APLICAÇÃO MANUAL, 2 DEMÃOS, INCLUSO FUNDO PREPARADOR. AF 05/2021	m²	26,85	34,65	42,35	1.137,09
Local			Descrição APLICAÇÃO DE TINTA REFLETIVA EM LAJE DE COBERTURA	Fórmula 26,85				Quantidade <b>26,8500000</b>
<b>3.13</b>			<b>INSTALAÇÕES ELÉTRICAS</b>		<b>1</b>		<b>3.503,58</b>	<b>3.503,58</b>
3.13.1	91940	SINAPI	CAIXA RETANGULAR 4" X 2" MÉDIA (1,30 M DO PISO), PVC, INSTALADA EM PAREDE - FORNECIMENTO E INSTALAÇÃO. AF 03/2023	UN	3	20,11	24,58	73,74
Local			Descrição ELÉTRICO ABRIGO 3 UNIDADES	Fórmula 3				Quantidade <b>3,0000000</b>

**DSEI ALTO RIO JURUÁ**  
**CNPJ: 00.394.544/0063-88**

3.13.2	91931	SINAPI	CABO DE COBRE FLEXÍVEL ISOLADO, 6 MM², ANTI-CHAMA 0,6/1,0 KV, PARA CIRCUITOS TERMINAIS - FORNECIMENTO E INSTALAÇÃO. AF 03/2023	M	96,9	11,96	14,61	1.415,70
Local			Descrição	Fórmula		Quantidade		
			AZUL	48,45		48,4500000		
			BRANCO	48,45		48,4500000		
3.13.3	91924	SINAPI	CABO DE COBRE FLEXÍVEL ISOLADO, 1,5 MM², ANTI-CHAMA 450/750 V, PARA CIRCUITOS TERMINAIS - FORNECIMENTO E INSTALAÇÃO. AF 03/2023	M	37,86	3,49	4,26	161,28
Local			Descrição	Fórmula		Quantidade		
			AMARELO	13,6		13,6000000		
			AZUL	11,9		11,9000000		
			BRANCO	12,36		12,3600000		
3.13.4	91926	SINAPI	CABO DE COBRE FLEXÍVEL ISOLADO, 2,5 MM², ANTI-CHAMA 450/750 V, PARA CIRCUITOS TERMINAIS - FORNECIMENTO E INSTALAÇÃO. AF 03/2023	M	1,2	5,09	6,22	7,46
Local			Descrição	Fórmula		Quantidade		
			AZUL	0,4		0,4000000		
			BRANCO	0,4		0,4000000		
			VERDE-AMARELO	0,4		0,4000000		
3.13.5	97886	SINAPI	CAIXA ENTERRADA ELÉTRICA RETANGULAR, EM ALVENARIA COM TIJOLOS CERÂMICOS MACIÇOS, FUNDO COM BRITA, DIMENSÕES INTERNAS: 0,3X0,3X0,3 M. AF 12/2020	UN	1	216,50	264,62	264,62
Local			Descrição	Fórmula		Quantidade		
			CAIXA COM TAMPA 1 UND	1		1,0000000		
3.13.6	91997	SINAPI	TOMADA MÉDIA DE EMBUTIR (1 MÓDULO), 2P+T 20 A, INCLUINDO SUPORTE E PLACA - FORNECIMENTO E INSTALAÇÃO. AF 03/2023	UN	1	46,04	56,27	56,27
Local			Descrição	Fórmula		Quantidade		
			TOMADA MEDIA 20A	1		1,0000000		
3.13.7	91953	SINAPI	INTERRUPTOR SIMPLES (1 MÓDULO), 10A/250V, INCLUINDO SUPORTE E PLACA - FORNECIMENTO E INSTALAÇÃO. AF 03/2023	UN	2	36,72	44,88	89,76
Local			Descrição	Fórmula		Quantidade		
			INTERRUPTOR	2		2,0000000		
3.13.8	93653	SINAPI	DISJUNTOR MONOPOLAR TIPO DIN, CORRENTE NOMINAL DE 10A - FORNECIMENTO E INSTALAÇÃO. AF 07/2025	UN	1	12,84	15,69	15,69
Local			Descrição	Fórmula		Quantidade		
			DISJUNTOR UNIPOLAR PROJETO ELÉTRICO ABRIGO 1/1	1		1,0000000		
3.13.9	93654	SINAPI	DISJUNTOR MONOPOLAR TIPO DIN, CORRENTE NOMINAL DE 16A - FORNECIMENTO E INSTALAÇÃO. AF 07/2025	UN	1	12,84	15,69	15,69
Local			Descrição	Fórmula		Quantidade		
			DISJUNTOR MONOPOLAR TIPO DIN, CORRENTE NOMINAL DE 16A	1		1,0000000		
3.13.10	93656	SINAPI	DISJUNTOR MONOPOLAR TIPO DIN, CORRENTE NOMINAL DE 25A - FORNECIMENTO E INSTALAÇÃO. AF 07/2025	UN	2	14,82	18,11	36,22
Local			Descrição	Fórmula		Quantidade		
			DISJUNTOR MONOPOLAR TIPO DIN, CORRENTE NOMINAL DE 125A	2		2,0000000		

RUA FORMOSO - FORMOSO - Cruzeiro do Sul / AC  
(68) 9928-5478 / DSEIARJ.SESAI@SAUDE.GOV.BR

**DSEI ALTO RIO JURUÁ**  
**CNPJ: 00.394.544/0063-88**

3.13.11	106027	SINAPI	DISPOSITIVO DPS 20KA-175V OU 275V - FORNECIMENTO E INSTALAÇÃO. AF 07/2025	UN	1	82,12	100,37	100,37
Local			Descrição	Fórmula		Quantidade		
			DPS 175 V - 8 KA - ELÉTRICO ABRIGO 1/1	1		1,0000000		
3.13.12	93674	SINAPI	DISJUNTOR BIPOLAR TIPO DR, CORRENTE NOMINAL DE 25A - FORNECIMENTO E INSTALAÇÃO. AF 07/2025	UN	1	159,90	195,44	195,44
Local			Descrição	Fórmula		Quantidade		
			DR FASE/NEUTRO - IN 30mA	1		1,0000000		
3.13.13	91845	SINAPI	ELETRODUTO FLEXÍVEL CORRUGADO REFORÇADO, PVC, DN 25 MM (3/4"), PARA CIRCUITOS TERMINAIS, INSTALADO EM LAJE - FORNECIMENTO E INSTALAÇÃO. AF 03/2023	M	18,16	10,03	12,25	222,46
Local			Descrição	Fórmula		Quantidade		
			ELETRODUTO - ELÉTRICO ABRIGO PRANCHA 1/1	18,16		18,1600000		
3.13.14	97667	SINAPI	ELETRODUTO FLEXÍVEL CORRUGADO, PEAD, DN 50 (1 1/2"), PARA REDE ENTERRADA DE DISTRIBUIÇÃO DE ENERGIA ELÉTRICA - FORNECIMENTO E INSTALAÇÃO. AF 12/2021	M	19,53	8,67	10,59	206,82
Local			Descrição	Fórmula		Quantidade		
			ELETRODUTO ELÉTRICO ABRIGO PRANCHA 1/1	19,53		19,5300000		
3.13.15	103784	SINAPI	LUMINÁRIA TIPO PLAFON QUADRADA, DE SOBREPOR, COM LED DE 18 W - FORNECIMENTO E INSTALAÇÃO. AF 09/2024	UN	6	46,44	56,76	340,56
Local			Descrição	Fórmula		Quantidade		
			INSTALAÇÃO DE LUMINARIA LED 18 W PRANCHA 1/1	6		6,0000000		
3.13.16	101872	SINAPI	QUADRO DE DISTRIBUIÇÃO DE LUZ EM PVC PARA 8 DISJUNTORES - FORNECIMENTO E INSTALAÇÃO. AF 07/2025	UN	1	246,67	301,50	301,50
Local			Descrição	Fórmula		Quantidade		
			QUADRO PARA DISTRIBUIÇÃO DE ENERGIA PARA 8 DISJUNTORES	1		1,0000000		
<b>3.14</b>			<b>INSTALAÇÕES HIDRÁULICAS</b>		<b>1</b>		<b>388,91</b>	<b>388,91</b>
3.14.1	86916	SINAPI	TORNEIRA PLÁSTICA 3/4" PARA TANQUE - FORNECIMENTO E INSTALAÇÃO. AF 01/2020	UN	1	21,92	26,79	26,79
Local			Descrição	Fórmula		Quantidade		
			TORNEIRA DE JARDIM PROJETO HIDRO 1/2	1		1,0000000		
3.14.2	89362	SINAPI	JOELHO 90 GRAUS, PVC, SOLDÁVEL, DN 25MM, INSTALADO EM RAMAL OU SUB-RAMAL DE ÁGUA - FORNECIMENTO E INSTALAÇÃO. AF 06/2022	UN	1	10,71	13,09	13,09
Local			Descrição	Fórmula		Quantidade		
			HIDRÁULICO PRANCHA 1/2	1		1,0000000		
3.14.3	89402	SINAPI	TUBO, PVC, SOLDÁVEL, DE 25MM, INSTALADO EM RAMAL DE DISTRIBUIÇÃO DE ÁGUA - FORNECIMENTO E INSTALAÇÃO. AF 06/2022	M	18,29	14,13	17,27	315,86
Local			Descrição	Fórmula		Quantidade		
			HIDRÁULICO PRANCHA 1/2	18,29		18,2900000		
3.14.4	89617	SINAPI	TE, PVC, SOLDÁVEL, DN 25MM, INSTALADO EM PRUMADA DE ÁGUA - FORNECIMENTO E INSTALAÇÃO. AF 06/2022	UN	1	8,58	10,48	10,48
Local			Descrição	Fórmula		Quantidade		
			HIDRÁULICO PRANCHA 1/2	1		1,0000000		

**DSEI ALTO RIO JURUÁ**  
**CNPJ: 00.394.544/0063-88**

3.14.5	89366	SINAPI	JOELHO 90 GRAUS COM BUCHA DE LATÃO, PVC, SOLDÁVEL, DN 25MM, X 3/4 INSTALADO EM RAMAL OU SUB-RAMAL DE ÁGUA - FORNECIMENTO E INSTALAÇÃO. AF 06/2022	UN	1	18,57	22,69	22,69
Local			Descrição	Fórmula		Quantidade		
			HIDRÁULICO PRANCHA 1/2	1		1,0000000		
3.15			<b>INSTALAÇÕES SANITÁRIAS</b>		1		5.996,45	5.996,45
3.15.1	106004	SINAPI	EXECUÇÃO DE CANALETA DE CONCRETO ARMADO MOLDADA IN LOCO, ESPESSURA DE 0,1 M, GEOMETRIA QUADRADA, COM DIMENSÕES INTERNAS: L=0,20 M; H=0,20 M. AF 05/2025	M	5,4	222,38	271,81	1.467,77
Local			Descrição	Fórmula		Quantidade		
			GRUPO D	2,70		2,7000000		
			GRUPO A e E	2,70		2,7000000		
3.15.2	RF_CS71	Próprio	Copia da SBC (053878) - GRELHA FERRO FUNDIDO COM CAIXILHO 20x20cm	M	5,4	93,04	113,72	614,08
Local			Descrição	Fórmula		Quantidade		
			GRUPO D	2,70		2,7000000		
			GRUPO A e E	2,70		2,7000000		
3.15.3	00000296	SINAPI	ANEL BORRACHA PARA TUBO ESGOTO PREDIAL, DN 50 MM (NBR 5688)	UN	5	2,54	3,10	15,50
Local			Descrição	Fórmula		Quantidade		
			SANITÁRIO ABRIGO PRANCHA 2/2	5		5,0000000		
3.15.4	00000297	SINAPI	ANEL BORRACHA PARA TUBO ESGOTO PREDIAL, DN 75 MM (NBR 5688)	UN	1	3,73	4,55	4,55
Local			Descrição	Fórmula		Quantidade		
			SANITÁRIO ABRIGO PRANCHA 2/2	1		1,0000000		
3.15.5	89802	SINAPI	JOELHO 45 GRAUS, PVC, SERIE NORMAL, ESGOTO PREDIAL, DN 50 MM, JUNTA ELÁSTICA, FORNECIDO E INSTALADO EM PRUMADA DE ESGOTO SANITÁRIO OU VENTILAÇÃO. AF 08/2022	UN	3	12,80	15,64	46,92
Local			Descrição	Fórmula		Quantidade		
			SANITÁRIO ABRIGO PRANCHA 2/2	3		3,0000000		
3.15.6	89737	SINAPI	JOELHO 90 GRAUS, PVC, SERIE NORMAL, ESGOTO PREDIAL, DN 75 MM, JUNTA ELÁSTICA, FORNECIDO E INSTALADO EM RAMAL DE DESCARGA OU RAMAL DE ESGOTO SANITÁRIO. AF 08/2022	UN	1	26,88	32,85	32,85
Local			Descrição	Fórmula		Quantidade		
			SANITÁRIO ABRIGO PRANCHA 2/2	1		1,0000000		
3.15.7	104343	SINAPI	JUNÇÃO DE REDUÇÃO, PVC, SÉRIE NORMAL, ESGOTO PREDIAL, DN 75 X 50 MM, JUNTA ELÁSTICA, FORNECIDO E INSTALADO EM RAMAL DE DESCARGA OU RAMAL DE ESGOTO SANITÁRIO. AF 08/2022	UN	1	40,08	48,98	48,98
Local			Descrição	Fórmula		Quantidade		
			SANITÁRIO ABRIGO PRANCHA 2/2	1		1,0000000		
3.15.8	053825	SBC	REDUCAO EXCENTRICA SERIE NORMAL DN 75x50mm	UN	1	23,68	28,94	28,94
Local			Descrição	Fórmula		Quantidade		
			SANITÁRIO ABRIGO PRANCHA 2/2	1		1,0000000		
3.15.9	89712	SINAPI	TUBO PVC, SERIE NORMAL, ESGOTO PREDIAL, DN 50 MM, FORNECIDO E INSTALADO EM RAMAL DE DESCARGA OU RAMAL DE ESGOTO SANITÁRIO. AF 08/2022	M	2,5	30,57	37,36	93,40
Local			Descrição	Fórmula		Quantidade		
			SANITÁRIO ABRIGO PRANCHA 2/2	2,5		2,5000000		

RUA FORMOSO - FORMOSO - Cruzeiro do Sul / AC  
(68) 9928-5478 / DSEIARJ.SESAI@SAUDE.GOV.BR

**DSEI ALTO RIO JURUÁ**  
**CNPJ: 00.394.544/0063-88**

3.15.10	89713	SINAPI	TUBO PVC, SERIE NORMAL, ESGOTO PREDIAL, DN 75 MM, FORNECIDO E INSTALADO EM RAMAL DE DESCARGA OU RAMAL DE ESGOTO SANITÁRIO. AF 08/2022	M	3,57	38,09	46,55	166,18
Local			Descrição	Fórmula				Quantidade
			SANITÁRIO ABRIGO PRANCHA 2/2	3,57				<b>3,5700000</b>
3.15.11	RF_CS72	Próprio	Copia da SINAPI (98078) - SUMIDOURO CIRCULAR, EM ALVENARIA COM TIJOLOS CERÂMICO, DIMENSÕES INTERNAS: 0,80 X H=1,80 M. AF 12/2020	UN	1	2.844,87	3.477,28	3.477,28
Local			Descrição	Fórmula				Quantidade
			SANITÁRIO ABRIGO PRANCHA 2/2	1				<b>1,0000000</b>
<b>3.16</b>			<b>INSTALAÇÕES DE COMBATE A INCÊNDIO E PÂNICO</b>		<b>1</b>		<b>968,74</b>	<b>968,74</b>
3.16.1	055690	SBC	ABRIGO EXTERNO P/ EXTINTOR EM CHAPA DE ACO 85 X 40 X 30 CM	UN	1	271,13	331,40	331,40
Local			Descrição	Fórmula				Quantidade
			ABRIGO PARA EXTINTOR DE 4 A ATÉ 6 KG	1				<b>1,0000000</b>
3.16.2	101908	SINAPI	EXTINTOR DE INCÊNDIO PORTÁTIL COM CARGA DE PQS DE 4 KG, CLASSE BC - FORNECIMENTO E INSTALAÇÃO. AF 10/2020 PE	UN	1	263,88	322,54	322,54
Local			Descrição	Fórmula				Quantidade
			EXTINTOR ABRIGO 4 KG	1				<b>1,0000000</b>
3.16.3	00010851	SINAPI	PLACA DE ACRILICO TRANSPARENTE ADESIVADA PARA SINALIZACAO DE PORTAS, BORDA POLIDA, DE *25 X 8*, E = 6 MM (NAO INCLUI ACESSORIOS PARA FIXACAO)	UN	4	64,39	78,70	314,80
Local			Descrição	Fórmula				Quantidade
			RESÍDUO A e E	2				<b>2,0000000</b>
			RESÍDUO D	2				<b>2,0000000</b>
<b>4</b>			<b>LIMPEZA FINAL DA OBRA</b>		<b>1</b>		<b>848,93</b>	<b>848,93</b>
4.1	RF_CS18	Próprio	LIMPEZA FINAL DA OBRA - REFERÊNCIA SINAPI (9537)	m²	204,07	3,41	4,16	848,93
Local			Descrição	Fórmula				Quantidade
			LIMPEZA FINAL	20*8				<b>160,0000000</b>
			LIMPEZA FINAL ABRIGO	5,65*7,80				<b>44,0700000</b>
<b>Total sem BDI</b>								<b>108.623,45</b>
<b>Total do BDI</b>								<b>24.137,09</b>
<b>Total Geral</b>								<b>132.760,54</b>

---

CARLOS MAICON MAGALHÃES LIMA  
 ENGENHEIRO CIVIL - CREA: 20.923/D-AC

RUA FORMOSO - FORMOSO - Cruzeiro do Sul / AC  
 (68) 9928-5478 / DSEIARJ.SESAI@SAUDE.GOV.BR

**DSEI ALTO RIO JURUÁ**  
**CNPJ: 00.394.544/0063-88**

**Composições Analíticas com Preço Unitário**  
**CONSTRUÇÃO DE PLAYGROUND/ABRIGO - ONERADO**

**Bancos**  
**SINAPI - 09/2025 - Acre**

**B.D.I.**  
**22,23%**

**Encargos Sociais**  
**Não Desonerado:**

**Composições Analíticas com Preço Unitário**  
**Composições Principais**

1.1	Código	Banco	Descrição	Tipo	Und	Quant.	Valor Unit	Total	
Composição	90777	SINAPI	ENGENHEIRO CIVIL DE OBRA JUNIOR COM ENCARGOS COMPLEMENTARES	Livro SINAPI: Cálculos e Parâmetros	H	1,00000000	129,79	129,79	
Composição Auxiliar	95402	SINAPI	CURSO DE CAPACITAÇÃO PARA ENGENHEIRO CIVIL DE OBRA JÚNIOR (ENCARGOS COMPLEMENTARES) - HORISTA	Livro SINAPI: Cálculos e Parâmetros	H	1,00000000	1,85	1,85	
Insumo	00043462	SINAPI	FERRAMENTAS - FAMILIA ENGENHEIRO CIVIL - HORISTA (ENCARGOS COMPLEMENTARES - COLETADO CAIXA)	Material	H	1,00000000	0,01	0,01	
Insumo	00037373	SINAPI	SEGURO - HORISTA (COLETADO CAIXA - ENCARGOS COMPLEMENTARES)	Material	H	1,00000000	0,08	0,08	
Insumo	00043486	SINAPI	EPI - FAMILIA ENGENHEIRO CIVIL - HORISTA (ENCARGOS COMPLEMENTARES - COLETADO CAIXA)	Material	H	1,00000000	0,77	0,77	
Insumo	00037372	SINAPI	EXAMES - HORISTA (COLETADO CAIXA - ENCARGOS COMPLEMENTARES)	Material	H	1,00000000	1,43	1,43	
Insumo	00002706	SINAPI	ENGENHEIRO CIVIL DE OBRA JUNIOR (HORISTA)	Mão de Obra	H	1,00000000	125,65	125,65	
				MO sem LS =>	59,50	LS =>	68,00	MO com LS =>	127,50
				Valor do BDI =>	28,85			Valor com BDI =>	158,64

Valor do BDI = 20,00									Valor com BDI = 100,04
1.2	Código	Banco	Descrição	Tipo	Und	Quant.	Valor Unit	Total	
Composição	90776	SINAPI	ENCARREGADO GERAL COM ENCARGOS COMPLEMENTARES	Livro SINAPI: Cálculos e	H	1,0000000	40,14	40,14	
Composição Auxiliar	95401	SINAPI	CURSO DE CAPACITAÇÃO PARA ENCARREGADO GERAL (ENCARGOS COMPLEMENTARES) - HORISTA	Livro SINAPI: Cálculos e Parâmetros	H	1,0000000	0,77	0,77	
Insumo	00037372	SINAPI	EXAMES - HORISTA (COLETADO CAIXA - ENCARGOS COMPLEMENTARES)	Material	H	1,0000000	1,43	1,43	
Insumo	00004083	SINAPI	ENCARREGADO GERAL DE OBRAS (HORISTA)	Mão de Obra	H	1,0000000	36,50	36,50	
Insumo	00037373	SINAPI	SEGURO - HORISTA (COLETADO CAIXA - ENCARGOS COMPLEMENTARES)	Material	H	1,0000000	0,08	0,08	
Insumo	00043463	SINAPI	FERRAMENTAS - FAMILIA ENCARREGADO GERAL - HORISTA (ENCARGOS COMPLEMENTARES - COLETADO CAIXA)	Material	H	1,0000000	0,08	0,08	
Insumo	00043487	SINAPI	EPI - FAMILIA ENCARREGADO GERAL - HORISTA (ENCARGOS COMPLEMENTARES - COLETADO CAIXA)	Material	H	1,0000000	1,28	1,28	
				MO sem LS =>	17,39	LS =>	19,88	MO com LS =>	37,27
				Valor do BDI =>	8,92			Valor com BDI =>	49,00

Valor do BDI									0,00	Valor com BDI		1,94
2.1	Código	Banco	Descrição	Tipo	Und	Quant.	Valor Unit	Total				
Composição	RF_CS31	Próprio	CAPINA E LIMPEZA MANUAL DE TERRENO - REF. SINAPI (73859/002)	SERP - SERVIÇOS	m²	1,0000000	1,94	1,94				
Composição Auxiliar	88316	SINAPI	SERVENTE COM ENCARGOS COMPLEMENTARES	Livro SINAPI: Cálculos e Parâmetros	H	0,0800000	24,36	1,94				
				MO sem LS =>	0,62	LS =>	0,72	MO com LS =>			1,34	
				Valor do BDI =>	0,43			Valor com BDI =>			2,37	

2.2	Código	Banco	Descrição	Tipo	Und	Quant.	Valor Unit	Total
Composição	RF_CS26	Próprio	ESCORREGADOR DE MADEIRA	SEDI - SERVIÇOS DIVERSOS	UND	1,00000000	3.568,91	3.568,91
Composição Auxiliar	73739/001	SINAPI	PINTURA ESMALTE ACETINADO EM MADEIRA, DUAS DEMAOS	PINT - PINTURAS	m²	14,40000000	25,24	363,45

**DSEI ALTO RIO JURUÁ**  
**CNPJ: 00.394.544/0063-88**

Composição Auxiliar	94097	SINAPI	PREPARO DE FUNDO DE VALA COM LARGURA MENOR QUE 1,5 M, EM LOCAL COM NÍVEL BAIXO DE INTERFERÊNCIA. AF 06/2016	MOVT - MOVIMENTO DE TERRA	m²	0,3600000	7,34	2,64
Composição Auxiliar	92335	SINAPI	TUBO DE AÇO GALVANIZADO COM COSTURA, CLASSE MÉDIA, CONEXÃO RANHURADA, DN 50 (2"), INSTALADO EM PRUMADAS - FORNECIMENTO E INSTALAÇÃO. AF 10/2020	Instalações de Gás e Incêndio em Aço e Ferro Galvanizado	M	3,2000000	92,18	294,97
Composição Auxiliar	84679	SINAPI	PINTURA IMUNIZANTE PARA MADEIRA, DUAS DEMAOS	PINT - PINTURAS	m²	14,4000000	32,06	461,66
Composição Auxiliar	94963	SINAPI	CONCRETO FCK = 15MPA, TRAÇO 1:3,4:3,5 (EM MASSA SECA DE CIMENTO/ AREIA MÉDIA/ BRITA 1) - PREPARO MECÂNICO COM BETONEIRA 400 L. AF 05/2021	Produção de Concreto	m³	0,2200000	782,44	172,13
Composição Auxiliar	92365	SINAPI	TUBO DE AÇO GALVANIZADO COM COSTURA, CLASSE MÉDIA, DN 40 (1 1/2"), CONEXÃO ROSQUEADA, INSTALADO EM REDE DE ALIMENTAÇÃO PARA HIDRANTE - FORNECIMENTO E INSTALAÇÃO. AF 10/2020	Instalações de Gás e Incêndio em Aço e Ferro Galvanizado	M	4,4000000	64,47	283,66
Composição Auxiliar	92873	SINAPI	LANÇAMENTO COM USO DE BALDES, ADENSAMENTO E ACABAMENTO DE CONCRETO EM ESTRUTURAS. AF 12/2015	FUES - FUNDAÇÕES E ESTRUTURAS	m³	0,2200000	252,94	55,64
Composição Auxiliar	96522	SINAPI	ESCAVAÇÃO MANUAL PARA BLOCO DE COROAMENTO OU SAPATA (SEM ESCAVAÇÃO PARA COLOCAÇÃO DE FÔRMAS). AF 01/2024	Fundações Rasas (Blocos, Sapatas, Vigas Baldrame)	m³	0,2800000	161,61	45,25
Insumo	00035275	SINAPI	PILAR QUADRADO NAO APARELHADO *15 X 15* CM, EM MACARANDUBA/MASSARANDUBA, ANGELIM OU EQUIVALENTE DA REGIAO - BRUTA	Material	M	17,1000000	90,88	1.554,04
Insumo	00020213	SINAPI	VIGA APARELHADA *6 X 12* CM, EM MACARANDUBA/MASSARANDUBA, ANGELIM OU EQUIVALENTE DA REGIAO	Material	M	1,2000000	21,74	26,08
Insumo	00004470	SINAPI	PRANCHA NAO APARELHADA *6 X 40* CM, EM MACARANDUBA/MASSARANDUBA, ANGELIM OU EQUIVALENTE DA REGIAO - BRUTA	Material	M	3,0000000	103,13	309,39

MO sem LS => 265,05      LS => 302,83      MO com LS => 567,88  
Valor do BDI => 793,36      Valor com BDI => 4.362,27

2.3	Código	Banco	Descrição	Tipo	Und	Quant.	Valor Unit	Total
Composição	RF_CS27	Próprio	GANGORRA DUPLA	SEDI - SERVIÇOS DIVERSOS	UND	1,0000000	1.788,33	1.788,33
Composição Auxiliar	84679	SINAPI	PINTURA IMUNIZANTE PARA MADEIRA, DUAS DEMAOS	PINT - PINTURAS	m²	6,0400000	32,06	193,64
Composição Auxiliar	94097	SINAPI	PREPARO DE FUNDO DE VALA COM LARGURA MENOR QUE 1,5 M, EM LOCAL COM NÍVEL BAIXO DE INTERFERÊNCIA. AF 06/2016	MOVT - MOVIMENTO DE TERRA	m²	0,3900000	7,34	2,86
Composição Auxiliar	94963	SINAPI	CONCRETO FCK = 15MPA, TRAÇO 1:3,4:3,5 (EM MASSA SECA DE CIMENTO/ AREIA MÉDIA/ BRITA 1) - PREPARO MECÂNICO COM BETONEIRA 400 L. AF 05/2021	Produção de Concreto	m³	0,1200000	782,44	93,89
Composição Auxiliar	73739/001	SINAPI	PINTURA ESMALTE ACETINADO EM MADEIRA, DUAS DEMAOS	PINT - PINTURAS	m²	6,0400000	25,24	152,44
Composição Auxiliar	92873	SINAPI	LANÇAMENTO COM USO DE BALDES, ADENSAMENTO E ACABAMENTO DE CONCRETO EM ESTRUTURAS. AF 12/2015	FUES - FUNDAÇÕES E ESTRUTURAS	m³	0,1200000	252,94	30,35
Composição Auxiliar	96522	SINAPI	ESCAVAÇÃO MANUAL PARA BLOCO DE COROAMENTO OU SAPATA (SEM ESCAVAÇÃO PARA COLOCAÇÃO DE FÔRMAS). AF 01/2024	Fundações Rasas (Blocos, Sapatas, Vigas Baldrame)	m³	0,1500000	161,61	24,24
Composição Auxiliar	92365	SINAPI	TUBO DE AÇO GALVANIZADO COM COSTURA, CLASSE MÉDIA, DN 40 (1 1/2"), CONEXÃO ROSQUEADA, INSTALADO EM REDE DE ALIMENTAÇÃO PARA HIDRANTE - FORNECIMENTO E INSTALAÇÃO. AF 10/2020	Instalações de Gás e Incêndio em Aço e Ferro Galvanizado	M	3,6000000	64,47	232,09
Insumo	00035275	SINAPI	PILAR QUADRADO NAO APARELHADO *15 X 15* CM, EM MACARANDUBA/MASSARANDUBA, ANGELIM OU EQUIVALENTE DA REGIAO - BRUTA	Material	M	10,8000000	90,88	981,50

**DSEI ALTO RIO JURUÁ**  
**CNPJ: 00.394.544/0063-88**

Insumo	00003990	SINAPI	TABUA APARELHADA *2,5 X 25* CM, EM MACARANDUBA/MASSARANDUBA, ANGELIM OU EQUIVALENTE DA REGIAO	Material	M	4,0000000	19,33	77,32
--------	----------	--------	---	----------	---	-----------	-------	-------

MO sem LS => 116,35      LS => 132,94      MO com LS => 249,29  
 Valor do BDI => 397,54      Valor com BDI => 2.185,87

2.4	Código	Banco	Descrição	Tipo	Und	Quant.	Valor Unit	Total
Composição	RF_CS29	Próprio	BALANCO 3 LUGARES - 01 UNIDADE	ASTU - ASSENTAMENTO DE	UND	1,0000000	3.517,91	3.517,91
Composição Auxiliar	84679	SINAPI	PINTURA IMUNIZANTE PARA MADEIRA, DUAS DEMAOS	PINT - PINTURAS	m²	10,9400000	32,06	350,73
Composição Auxiliar	92873	SINAPI	LANÇAMENTO COM USO DE BALDES, ADENSAMENTO E ACABAMENTO DE CONCRETO EM ESTRUTURAS. AF 12/2015	FUES - FUNDAÇÕES E ESTRUTURAS	m³	0,5600000	252,94	141,64
Composição Auxiliar	94965	SINAPI	CONCRETO FCK = 25MPA, TRAÇO 1:2,3:2,7 (EM MASSA SECA DE CIMENTO/ AREIA MÉDIA/ BRITA 1) - PREPARO MECÂNICO COM BETONEIRA 400 L. AF 05/2021	Produção de Concreto	m³	0,5600000	889,89	498,33
Composição Auxiliar	AUXILIAR	Próprio	PECA EM MADEIRA DE LEI 5X35X100CM COLOCADO	ASTU - ASSENTAMENTO DE TUBOS E PECAS	M	1,8000000	44,04	79,27
Composição Auxiliar	73739/001	SINAPI	PINTURA ESMALTE ACETINADO EM MADEIRA, DUAS DEMAOS	PINT - PINTURAS	m²	10,9400000	25,24	276,12
Composição Auxiliar	96522	SINAPI	ESCAVAÇÃO MANUAL PARA BLOCO DE COROAMENTO OU SAPATA (SEM ESCAVAÇÃO PARA COLOCAÇÃO DE FÔRMAS). AF 01/2024	Fundações Rasas (Blocos, Sapatas, Vigas Baldrame)	m³	0,6200000	161,61	100,19
Composição Auxiliar	94097	SINAPI	PREPARO DE FUNDO DE VALA COM LARGURA MENOR QUE 1,5 M, EM LOCAL COM NÍVEL BAIXO DE INTERFERÊNCIA. AF 06/2016	MOVT - MOVIMENTO DE TERRA	m²	0,7800000	7,34	5,72
Insumo	00005086	SINAPI	CORRENTE DE ELO CURTO COMUM, SOLDADA, GALVANIZADA, ESPESSURA DO ELO = 1/2" (12,5 MM)	Material	KG	8,2600000	35,99	297,27
Insumo	00035275	SINAPI	PILAR QUADRADO NAO APARELHADO *15 X 15* CM, EM MACARANDUBA/MASSARANDUBA, ANGELIM OU EQUIVALENTE DA REGIAO - BRUTA	Material	M	18,5000000	90,88	1.681,28
Insumo	00002420	SINAPI	DOBRADICA EM ACO/FERRO, 3" X 2 1/2", E= 1,9 A 2 MM, SEM ANEL, CROMADO OU ZINCADO, TAMPA BOLA, COM PARAFUSOS	Material	UN	6,0000000	14,56	87,36

MO sem LS => 247,96      LS => 283,31      MO com LS => 531,27  
 Valor do BDI => 782,03      Valor com BDI => 4.299,94

2.5	Código	Banco	Descrição	Tipo	Und	Quant.	Valor Unit	Total
Composição	RF_CS30	Próprio	ESCADA HORIZONTAL	ASTU - ASSENTAMENTO DE	UN	1,0000000	2.036,08	2.036,08
Composição Auxiliar	96522	SINAPI	ESCAVAÇÃO MANUAL PARA BLOCO DE COROAMENTO OU SAPATA (SEM ESCAVAÇÃO PARA COLOCAÇÃO DE FÔRMAS). AF 01/2024	Fundações Rasas (Blocos, Sapatas, Vigas Baldrame)	m³	0,5760000	161,61	93,08
Composição Auxiliar	73739/001	SINAPI	PINTURA ESMALTE ACETINADO EM MADEIRA, DUAS DEMAOS	PINT - PINTURAS	m²	4,9000000	25,24	123,67
Composição Auxiliar	94097	SINAPI	PREPARO DE FUNDO DE VALA COM LARGURA MENOR QUE 1,5 M, EM LOCAL COM NÍVEL BAIXO DE INTERFERÊNCIA. AF 06/2016	MOVT - MOVIMENTO DE TERRA	m²	0,9600000	7,34	7,04
Composição Auxiliar	94965	SINAPI	CONCRETO FCK = 25MPA, TRAÇO 1:2,3:2,7 (EM MASSA SECA DE CIMENTO/ AREIA MÉDIA/ BRITA 1) - PREPARO MECÂNICO COM BETONEIRA 400 L. AF 05/2021	Produção de Concreto	m³	0,8640000	889,89	768,86
Insumo	00021022	SINAPI	!EM PROCESSO DE DESATIVACAO! TUBO ACO PRETO C/ COSTURA DIN 2440/NBR 5580 CLASSE MEDIA DN 50MM ( 2" ) E = 3,75MM - 5,22KG/M	Material	M	6,8000000	25,68	174,62
Insumo	00035275	SINAPI	PILAR QUADRADO NAO APARELHADO *15 X 15* CM, EM MACARANDUBA/MASSARANDUBA, ANGELIM OU EQUIVALENTE DA REGIAO - BRUTA	Material	M	9,5600000	90,88	868,81

**DSEI ALTO RIO JURUÁ**  
**CNPJ: 00.394.544/0063-88**

MO sem LS => 88,54      LS => 101,17      MO com LS => 189,71  
 Valor do BDI => 452,62      Valor com BDI => 2.488,70

2.6	Código	Banco	Descrição	Tipo	Und	Quant.	Valor Unit	Total
Composição	94279	SINAPI	ASSENTAMENTO DE GUIA (MEIO-FIO) EM TRECHO RETO, CONFECCIONADA EM CONCRETO PRÉ-FABRICADO, DIMENSÕES 39X6,5X6,5X19 CM (COMPRIMENTO X BASE INFERIOR X BASE SUPERIOR X ALTURA), PARA DELIMITAÇÃO DE JARDINS, PRAÇAS OU PASSEIOS. AF 01/2024	Guias e sarjetas	M	1,0000000	62,10	62,10
Composição Auxiliar	88316	SINAPI	SERVEnte COM ENCARGOS COMPLEMENTARES	Livro SINAPI: Cálculos e Parâmetros	H	0,1914000	24,36	4,66
Composição Auxiliar	88629	SINAPI	ARGAMASSA TRAÇO 1:3 (EM VOLUME DE CIMENTO E AREIA MÉDIA ÚMIDA), PREPARO MANUAL. AF 08/2019	Argamassas	m³	0,0014000	1.012,61	1,41
Composição Auxiliar	88309	SINAPI	PEDREIRO COM ENCARGOS COMPLEMENTARES	Livro SINAPI: Cálculos e Parâmetros	H	0,1914000	31,75	6,07
Insumo	00041680	SINAPI	MEIO-FIO OU GUIA DE CONCRETO PRE-MOLDADO, COMP *39* CM, *19 X 6,5/6,5* CM (H X L1/L2)	Material	UN	2,5769000	18,97	48,88
Insumo	00000370	SINAPI	AREIA MEDIA - POSTO JAZIDA/FORNECEDOR (RETIRADO NA JAZIDA, SEM TRANSPORTE)	Material	m³	0,0066000	164,50	1,08

MO sem LS => 3,73      LS => 4,27      MO com LS => 8,00  
 Valor do BDI => 13,80      Valor com BDI => 75,90

2.7	Código	Banco	Descrição	Tipo	Und	Quant.	Valor Unit	Total
Composição	102498	SINAPI	PINTURA DE MEIO-FIO COM TINTA BRANCA A BASE DE CAL (CAIAÇÃO). AF 05/2021	Pintura para Pisos e para Sinalização Horizontal e Vertical	M	1,0000000	2,05	2,05
Composição Auxiliar	88310	SINAPI	PINTOR COM ENCARGOS COMPLEMENTARES	Livro SINAPI: Cálculos e Parâmetros	H	0,0370000	33,41	1,23
Composição Auxiliar	88316	SINAPI	SERVEnte COM ENCARGOS COMPLEMENTARES	Livro SINAPI: Cálculos e Parâmetros	H	0,0160000	24,36	0,38
Insumo	00011161	SINAPI	CAL HIDRATADA PARA PINTURA	Material	KG	0,1060000	4,21	0,44

MO sem LS => 0,53      LS => 0,61      MO com LS => 1,14  
 Valor do BDI => 0,45      Valor com BDI => 2,50

2.8	Código	Banco	Descrição	Tipo	Und	Quant.	Valor Unit	Total
Composição	RF_CS28	Próprio	ATERRO MANUAL COM AREIA PARA ATERRO. AF_08/2023 REF. SINAPI (94342)	Aterro e Reaterro de Valas	m³	1,0000000	133,39	133,39
Composição Auxiliar	88316	SINAPI	SERVEnte COM ENCARGOS COMPLEMENTARES	Livro SINAPI: Cálculos e Parâmetros	H	0,7866000	24,36	19,16
Insumo	00000368	SINAPI	AREIA PARA ATERRO - POSTO JAZIDA/FORNECEDOR (RETIRADO NA JAZIDA, SEM TRANSPORTE)	Material	m³	1,3889000	82,25	114,23

MO sem LS => 6,14      LS => 7,03      MO com LS => 13,17  
 Valor do BDI => 29,65      Valor com BDI => 163,04

3.1.1	Código	Banco	Descrição	Tipo	Und	Quant.	Valor Unit	Total
Composição	98525	SINAPI	LIMPEZA MECANIZADA DE CAMADA VEGETAL, VEGETAÇÃO E PEQUENAS ÁRVORES (DIÂMETRO DE TRONCO MENOR QUE 0,20 M), COM TRATOR DE ESTEIRAS. AF 03/2024	Supressão Vegetal	m²	1,0000000	0,72	0,72

**DSEI ALTO RIO JURUÁ**  
**CNPJ: 00.394.544/0063-88**

Composição Auxiliar	89032	SINAPI	TRATOR DE ESTEIRAS, POTÊNCIA 100 HP, PESO OPERACIONAL 9,4 T, COM LÂMINA 2,19 M3 - CHP DIURNO. AF 06/2014	Custos Horários Produtivo e Improdutivo dos Equipamentos	CHP	0,0017000	222,20	0,37		
Composição Auxiliar	88441	SINAPI	JARDINEIRO COM ENCARGOS COMPLEMENTARES	Livro SINAPI: Cálculos e Parâmetros	H	0,0046000	24,83	0,11		
Composição Auxiliar	89031	SINAPI	TRATOR DE ESTEIRAS, POTÊNCIA 100 HP, PESO OPERACIONAL 9,4 T, COM LÂMINA 2,19 M3 - CHI DIURNO. AF 06/2014	Custos Horários Produtivo e Improdutivo dos Equipamentos	CHI	0,0029000	84,49	0,24		
				MO sem LS =>	0,09	LS =>	0,11	MO com LS =>	0,20	
				Valor do BDI =>	0,16				Valor com BDI =>	0,88

3.2.1	Código	Banco	Descrição	Tipo	Und	Quant.	Valor Unit	Total	
Composição	99059	SINAPI	LOCAÇÃO CONVENCIONAL DE OBRA, UTILIZANDO GABARITO DE TÁBUAS CORRIDAS PONTALETADAS A CADA 2,00M - 2 UTILIZAÇÕES. AF 03/2024	Locação de Obras	M	1,0000000	66,62	66,62	
Composição Auxiliar	88262	SINAPI	CARPINTEIRO DE FORMAS COM ENCARGOS COMPLEMENTARES	Livro SINAPI: Cálculos e Parâmetros	H	0,7247000	31,31	22,69	
Composição Auxiliar	88239	SINAPI	AJUDANTE DE CARPINTEIRO COM ENCARGOS COMPLEMENTARES	Livro SINAPI: Cálculos e Parâmetros	H	0,7247000	25,71	18,63	
Composição Auxiliar	91693	SINAPI	SERRA CIRCULAR DE BANCADA COM MOTOR ELÉTRICO POTÊNCIA DE 5HP, COM COIFA PARA DISCO 10" - CHI DIURNO. AF 08/2015	Custos Horários Produtivo e Improdutivo dos Equipamentos	CHI	0,0280000	36,22	1,01	
Composição Auxiliar	91692	SINAPI	SERRA CIRCULAR DE BANCADA COM MOTOR ELÉTRICO POTÊNCIA DE 5HP, COM COIFA PARA DISCO 10" - CHP DIURNO. AF 08/2015	Custos Horários Produtivo e Improdutivo dos Equipamentos	CHP	0,0070000	37,76	0,26	
Composição Auxiliar	94974	SINAPI	CONCRETO MAGRO PARA LASTRO, TRAÇO 1:4,5:4,5 (EM MASSA SECA DE CIMENTO/ AREIA MÉDIA/ BRITA 1) - PREPARO MANUAL. AF 05/2021	Produção de Concreto	m³	0,0040000	786,06	3,14	
Insumo	00004417	SINAPI	SARRAFO NAO APARELHADO *2,5 X 7* CM, EM MACARANDUBA/MASSARANDUBA, ANGELIM, PEROBA-ROSA OU EQUIVALENTE DA REGIAO - BRUTA	Material	M	0,7445000	6,12	4,55	
Insumo	00007356	SINAPI	TINTA LATEX ACRILICA PREMIUM, COR BRANCO FOSCO	Material	L	0,0256000	35,45	0,90	
Insumo	00004433	SINAPI	CAIBRO NAO APARELHADO *6 X 6* CM, EM MACARANDUBA/MASSARANDUBA, ANGELIM OU EQUIVALENTE DA REGIAO - BRUTA	Material	M	0,4125000	22,00	9,07	
Insumo	00010567	SINAPI	TABUA *2,5 X 23* CM EM PINUS, MISTA OU EQUIVALENTE DA REGIAO - BRUTA	Material	M	0,5500000	7,81	4,29	
Insumo	00005068	SINAPI	PREGO DE ACO POLIDO COM CABECA 17 X 21 (2 X 11)	Material	KG	0,1110000	18,75	2,08	
				MO sem LS =>	14,89	LS =>	17,02	MO com LS =>	31,91
				Valor do BDI =>	14,80			Valor com BDI =>	81,42

3.3.1	Código	Banco	Descrição	Tipo	Und	Quant.	Valor Unit	Total	
Composição	96527	SINAPI	ESCAVAÇÃO MANUAL PARA VIGA BALDRAME OU SAPATA CORRIDA (INCLUINDO ESCAVAÇÃO PARA COLOCAÇÃO DE FÔRMAS). AF 01/2024	Fundações Rasas (Blocos, Sapatas, Vigas Baldrame)	m³	1,0000000	117,49	117,49	
Composição Auxiliar	88309	SINAPI	PEDREIRO COM ENCARGOS COMPLEMENTARES	Livro SINAPI: Cálculos e Parâmetros	H	1,0040000	31,75	31,87	
Composição Auxiliar	88316	SINAPI	SERVENTE COM ENCARGOS COMPLEMENTARES	Livro SINAPI: Cálculos e Parâmetros	H	3,5150000	24,36	85,62	
				MO sem LS =>	38,74	LS =>	44,27	MO com LS =>	83,01
				Valor do BDI =>	26,11			Valor com BDI =>	143,60

3.3.2	Código	Banco	Descrição	Tipo	Und	Quant.	Valor Unit	Total
Composição	96522	SINAPI	ESCAVAÇÃO MANUAL PARA BLOCO DE COROAMENTO OU SAPATA (SEM ESCAVAÇÃO PARA COLOCAÇÃO DE FÔRMAS). AF 01/2024	Fundações Rasas (Blocos, Sapatas, Vigas Baldrame)	m³	1,0000000	161,61	161,61

**DSEI ALTO RIO JURUÁ**  
**CNPJ: 00.394.544/0063-88**

Composição Auxiliar	88316	SINAPI	SERVENTE COM ENCARGOS COMPLEMENTARES	Livro SINAPI: Cálculos e Parâmetros	H	4,4410000	24,36	108,18	
Composição Auxiliar	88309	SINAPI	PEDREIRO COM ENCARGOS COMPLEMENTARES	Livro SINAPI: Cálculos e Parâmetros	H	1,6830000	31,75	53,43	
				MO sem LS =>	53,60	LS =>	61,25	MO com LS =>	114,85
				Valor do BDI =>	35,92			Valor com BDI =>	197,53

3.3.3	Código	Banco	Descrição	Tipo	Und	Quant.	Valor Unit	Total	
Composição	101616	SINAPI	PREPARO DE FUNDO DE VALA COM LARGURA MENOR QUE 1,5 M (ACERTO DO SOLO NATURAL). AF_08/2020	Escoramento e Preparo de Fundo de Valas	m²	1,0000000	7,24	7,24	
Composição Auxiliar	88309	SINAPI	PEDREIRO COM ENCARGOS COMPLEMENTARES	Livro SINAPI: Cálculos e Parâmetros	H	0,1020000	31,75	3,23	
Composição Auxiliar	91533	SINAPI	COMPACTADOR DE SOLOS DE PERCUSSÃO (SOQUETE) COM MOTOR A GASOLINA 4 TEMPOS, POTÊNCIA 4 CV - CHP DIURNO. AF_08/2015	Custos Horários Produtivo e Improdutivo dos Equipamentos	CHP	0,0036000	46,08	0,16	
Composição Auxiliar	91534	SINAPI	COMPACTADOR DE SOLOS DE PERCUSSÃO (SOQUETE) COM MOTOR A GASOLINA 4 TEMPOS, POTÊNCIA 4 CV - CHI DIURNO. AF_08/2015	Custos Horários Produtivo e Improdutivo dos Equipamentos	CHI	0,0036000	37,28	0,13	
Composição Auxiliar	88316	SINAPI	SERVENTE COM ENCARGOS COMPLEMENTARES	Livro SINAPI: Cálculos e Parâmetros	H	0,1531000	24,36	3,72	
				MO sem LS =>	2,43	LS =>	2,78	MO com LS =>	5,21
				Valor do BDI =>	1,60			Valor com BDI =>	8,84

3.3.4	Código	Banco	Descrição	Tipo	Und	Quant.	Valor Unit	Total	
Composição	94319	SINAPI	ATERRO MANUAL DE VALAS COM SOLO ARGILLO-ARENOSO. AF_08/2023	Aterro e Reaterro de Valas	m³	1,0000000	84,04	84,04	
Composição Auxiliar	88316	SINAPI	SERVENTE COM ENCARGOS COMPLEMENTARES	Livro SINAPI: Cálculos e Parâmetros	H	0,7866000	24,36	19,16	
Composição Auxiliar	5903	SINAPI	CAMINHÃO PIPA 10.000 L TRUCADO, PESO BRUTO TOTAL 23.000 KG, CARGA ÚTIL MÁXIMA 15.935 KG, DISTÂNCIA ENTRE EIXOS 4,8 M, POTÊNCIA 230 CV, INCLUSIVE TANQUE DE AÇO PARA TRANSPORTE DE ÁGUA - CHI DIURNO. AF_06/2014	Custos Horários Produtivo e Improdutivo dos Equipamentos	CHI	0,0006000	73,83	0,04	
Composição Auxiliar	91533	SINAPI	COMPACTADOR DE SOLOS DE PERCUSSÃO (SOQUETE) COM MOTOR A GASOLINA 4 TEMPOS, POTÊNCIA 4 CV - CHP DIURNO. AF_08/2015	Custos Horários Produtivo e Improdutivo dos Equipamentos	CHP	0,1962000	46,08	9,04	
Composição Auxiliar	5901	SINAPI	CAMINHÃO PIPA 10.000 L TRUCADO, PESO BRUTO TOTAL 23.000 KG, CARGA ÚTIL MÁXIMA 15.935 KG, DISTÂNCIA ENTRE EIXOS 4,8 M, POTÊNCIA 230 CV, INCLUSIVE TANQUE DE AÇO PARA TRANSPORTE DE ÁGUA - CHP DIURNO. AF_06/2014	Custos Horários Produtivo e Improdutivo dos Equipamentos	CHP	0,0054000	365,33	1,97	
Insumo	00006079	SINAPI	ARGILA, ARGILA VERMELHA OU ARGILA ARENOSA (RETIRADA NA JAZIDA, SEM TRANSPORTE)	Material	m³	1,3889000	38,76	53,83	
				MO sem LS =>	8,91	LS =>	10,18	MO com LS =>	19,09
				Valor do BDI =>	18,68			Valor com BDI =>	102,72

3.4.1	Código	Banco	Descrição	Tipo	Und	Quant.	Valor Unit	Total
Composição	96620	SINAPI	LASTRO DE CONCRETO MAGRO, APLICADO EM PISOS, LAJES SOBRE SOLO OU RADIER. AF 01/2024	Lastro	m³	1,0000000	1.179,03	1.179,03
Composição Auxiliar	94968	SINAPI	CONCRETO MAGRO PARA LASTRO, TRAÇO 1:4,5:4,5 (EM MASSA SECA DE CIMENTO/ AREIA MÉDIA/ BRITA 1) - PREPARO MECÂNICO COM BETONEIRA 600 L. AF 05/2021	Produção de Concreto	m³	1,3800000	704,99	972,88
Composição Auxiliar	88316	SINAPI	SERVENTE COM ENCARGOS COMPLEMENTARES	Livro SINAPI: Cálculos e Parâmetros	H	1,8380000	24,36	44,77

**DSEI ALTO RIO JURUÁ**  
**CNPJ: 00.394.544/0063-88**

Composição Auxiliar	88309	SINAPI	PEDREIRO COM ENCARGOS COMPLEMENTARES	Livro SINAPI: Cálculos e Parâmetros	H	5,0830000	31,75	161,38	
				MO sem LS =>	108,92	LS =>	124,45	MO com LS =>	233,37
				Valor do BDI =>	262,09			Valor com BDI =>	1.441,12

3.4.2	Código	Banco	Descrição	Tipo	Und	Quant.	Valor Unit	Total	
Composição	104919	SINAPI	ARMAÇÃO DE SAPATA ISOLADA, VIGA BALDRAME E SAPATA CORRIDA UTILIZANDO AÇO CA-50 DE 10 MM - MONTAGEM. AF_01/2024	Fundações Rasas (Blocos, Sapatas, Vigas Baldrame)	KG	1,0000000	15,85	15,85	
Composição Auxiliar	88245	SINAPI	ARMADOR COM ENCARGOS COMPLEMENTARES	Livro SINAPI: Cálculos e Parâmetros	H	0,0810000	31,53	2,55	
Composição Auxiliar	92803	SINAPI	CORTE E DOBRA DE AÇO CA-50, DIÂMETRO DE 10,0 MM. AF_06/2022	Armação para Estruturas de Concreto Armado	KG	1,0000000	11,75	11,75	
Composição Auxiliar	88238	SINAPI	AJUDANTE DE ARMADOR COM ENCARGOS COMPLEMENTARES	Livro SINAPI: Cálculos e Parâmetros	H	0,0310000	25,87	0,80	
Insumo	00039017	SINAPI	ESPACADOR / DISTANCIADOR CIRCULAR COM ENTRADA LATERAL, EM PLASTICO, PARA VERGALHAO *4,2 A 12,5* MM, COBRIMENTO 20 MM	Material	UN	0,3990000	0,22	0,08	
Insumo	00043132	SINAPI	ARAME RECOZIDO 16 BWG, D = 1,65 MM (0,016 KG/M) OU 18 BWG, D = 1,25 MM (0,01 KG/M)	Material	KG	0,0250000	26,98	0,67	
				MO sem LS =>	1,26	LS =>	1,45	MO com LS =>	2,71
				Valor do BDI =>	3,52			Valor com BDI =>	19,37

3.4.3	Código	Banco	Descrição	Tipo	Und	Quant.	Valor Unit	Total	
Composição	92411	SINAPI	MONTAGEM E DESMONTAGEM DE FÔRMA DE PILARES RETANGULARES E ESTRUTURAS SIMILARES, PÉ-DIREITO SIMPLES, EM MADEIRA SERRADA, 2 UTILIZAÇÕES. AF_09/2020	Fôrmas para Estruturas de Concreto Armado	m²	1,0000000	159,92	159,92	
Composição Auxiliar	88262	SINAPI	CARPINTEIRO DE FORMAS COM ENCARGOS COMPLEMENTARES	Livro SINAPI: Cálculos e Parâmetros	H	2,6680000	31,31	83,53	
Composição Auxiliar	88239	SINAPI	AJUDANTE DE CARPINTEIRO COM ENCARGOS COMPLEMENTARES	Livro SINAPI: Cálculos e Parâmetros	H	0,4890000	25,71	12,57	
Composição Auxiliar	92269	SINAPI	FABRICAÇÃO DE FÔRMA PARA PILARES E ESTRUTURAS SIMILARES, EM MADEIRA SERRADA, E=25 MM. AF_09/2020	Fôrmas para Estruturas de Concreto Armado	m²	0,5300000	118,95	63,04	
Insumo	00040304	SINAPI	PREGO DE AÇO POLIDO COM CABECA DUPLA 17 X 27 (2 1/2 X 11)	Material	KG	0,0270000	23,14	0,62	
Insumo	00002692	SINAPI	DESMOLDANTE PROTETOR PARA FORMAS DE MADEIRA, DE BASE OLEOSA EMULSIONADA EM AGUA	Material	L	0,0170000	9,79	0,16	
				MO sem LS =>	39,88	LS =>	45,57	MO com LS =>	85,45
				Valor do BDI =>	35,55			Valor com BDI =>	195,47

3.4.4	Código	Banco	Descrição	Tipo	Und	Quant.	Valor Unit	Total
Composição	96533	SINAPI	FABRICAÇÃO, MONTAGEM E DESMONTAGEM DE FÔRMA PARA VIGA BALDRAME, EM MADEIRA SERRADA, E=25 MM, 2 UTILIZAÇÕES. AF_01/2024	Fundações Rasas (Blocos, Sapatas, Vigas Baldrame)	m²	1,0000000	92,49	92,49
Composição Auxiliar	88239	SINAPI	AJUDANTE DE CARPINTEIRO COM ENCARGOS COMPLEMENTARES	Livro SINAPI: Cálculos e Parâmetros	H	0,5030000	25,71	12,93
Composição Auxiliar	91693	SINAPI	SERRA CIRCULAR DE BANCADA COM MOTOR ELÉTRICO POTÊNCIA DE 5HP, COM COIFA PARA DISCO 10" - CHI DIURNO. AF_08/2015	Custos Horários Produtivo e Improdutivo dos Equipamentos	CHI	0,1030000	36,22	3,73
Composição Auxiliar	91692	SINAPI	SERRA CIRCULAR DE BANCADA COM MOTOR ELÉTRICO POTÊNCIA DE 5HP, COM COIFA PARA DISCO 10" - CHP DIURNO. AF_08/2015	Custos Horários Produtivo e Improdutivo dos Equipamentos	CHP	0,0260000	37,76	0,98

**DSEI ALTO RIO JURUÁ**  
**CNPJ: 00.394.544/0063-88**

Composição Auxiliar	88262	SINAPI	CARPINTEIRO DE FORMAS COM ENCARGOS COMPLEMENTARES	Livro SINAPI: Cálculos e Parâmetros	H	1,1790000	31,31	36,91			
Insumo	00004517	SINAPI	SARRAFO *2,5 X 7,5* CM EM PINUS, MISTA OU EQUIVALENTE DA REGIAO - BRUTA	Material	M	1,0530000	2,41	2,53			
Insumo	00040304	SINAPI	PREGO DE ACO POLIDO COM CABECA DUPLA 17 X 27 (2 1/2 X 11)	Material	KG	0,0530000	23,14	1,22			
Insumo	00005073	SINAPI	PREGO DE ACO POLIDO COM CABECA 17 X 24 (2 1/4 X 11)	Material	KG	0,0490000	19,11	0,93			
Insumo	00002692	SINAPI	DESMOLDANTE PROTETOR PARA FORMAS DE MADEIRA, DE BASE OLEOSA EMULSIONADA EM AGUA	Material	L	0,0167000	9,79	0,16			
Insumo	00004491	SINAPI	PONTALETE *7,5 X 7,5* CM EM PINUS, MISTA OU EQUIVALENTE DA REGIAO - BRUTA	Material	M	1,1660000	6,91	8,05			
Insumo	00006212	SINAPI	TABUA *2,5 X 30 CM EM PINUS, MISTA OU EQUIVALENTE DA REGIAO - BRUTA	Material	M	2,1860000	11,46	25,05			
					MO sem LS =>	19,15	LS =>	21,90	MO com LS =>	41,05	
					Valor do BDI =>	20,56				Valor com BDI =>	113,05

3.4.5	Código	Banco	Descrição	Tipo	Und	Quant.	Valor Unit	Total		
Composição	92759	SINAPI	ARMAÇÃO DE PILAR OU VIGA DE ESTRUTURA CONVENCIONAL DE CONCRETO ARMADO UTILIZANDO AÇO CA-60 DE 5,0 MM - MONTAGEM. AF_06/2022	Armação para Estruturas de Concreto Armado	KG	1,0000000	17,27	17,27		
Composição Auxiliar	88245	SINAPI	ARMADOR COM ENCARGOS COMPLEMENTARES	Livro SINAPI: Cálculos e Parâmetros	H	0,1069000	31,53	3,37		
Composição Auxiliar	88238	SINAPI	AJUDANTE DE ARMADOR COM ENCARGOS COMPLEMENTARES	Livro SINAPI: Cálculos e Parâmetros	H	0,0175000	25,87	0,45		
Composição Auxiliar	92800	SINAPI	CORTE E DOBRA DE AÇO CA-60, DIÂMETRO DE 5,0 MM. AF_06/2022	Armação para Estruturas de Concreto Armado	KG	1,0000000	12,52	12,52		
Insumo	00039017	SINAPI	ESPACADOR / DISTANCIADOR CIRCULAR COM ENTRADA LATERAL, EM PLASTICO, PARA VERGALHAO *4,2 A 12,5* MM, COBRIMENTO 20 MM	Material	UN	1,1900000	0,22	0,26		
Insumo	00043132	SINAPI	ARAME RECOZIDO 16 BWG, D = 1,65 MM (0,016 KG/M) OU 18 BWG, D = 1,25 MM (0,01 KG/M)	Material	KG	0,0250000	26,98	0,67		
					MO sem LS =>	2,05	LS =>	2,35	MO com LS =>	4,40
					Valor do BDI =>	3,83			Valor com BDI =>	21,10

3.4.6	Código	Banco	Descrição	Tipo	Und	Quant.	Valor Unit	Total			
Composição	92761	SINAPI	ARMAÇÃO DE PILAR OU VIGA DE ESTRUTURA CONVENCIONAL DE CONCRETO ARMADO UTILIZANDO AÇO CA-50 DE 8,0 MM - MONTAGEM. AF_06/2022	Armação para Estruturas de Concreto Armado	KG	1,0000000	15,54	15,54			
Composição Auxiliar	88245	SINAPI	ARMADOR COM ENCARGOS COMPLEMENTARES	Livro SINAPI: Cálculos e Parâmetros	H	0,0561000	31,53	1,76			
Composição Auxiliar	92802	SINAPI	CORTE E DOBRA DE AÇO CA-50, DIÂMETRO DE 8,0 MM. AF_06/2022	Armação para Estruturas de Concreto Armado	KG	1,0000000	12,72	12,72			
Composição Auxiliar	88238	SINAPI	AJUDANTE DE ARMADOR COM ENCARGOS COMPLEMENTARES	Livro SINAPI: Cálculos e Parâmetros	H	0,0092000	25,87	0,23			
Insumo	00039017	SINAPI	ESPACADOR / DISTANCIADOR CIRCULAR COM ENTRADA LATERAL, EM PLASTICO, PARA VERGALHAO *4,2 A 12,5* MM, COBRIMENTO 20 MM	Material	UN	0,7430000	0,22	0,16			
Insumo	00043132	SINAPI	ARAME RECOZIDO 16 BWG, D = 1,65 MM (0,016 KG/M) OU 18 BWG, D = 1,25 MM (0,01 KG/M)	Material	KG	0,0250000	26,98	0,67			
					MO sem LS =>	0,89	LS =>	1,02	MO com LS =>	1,91	
					Valor do BDI =>	3,45				Valor com BDI =>	18,99

**DSEI ALTO RIO JURUÁ**  
**CNPJ: 00.394.544/0063-88**

3.4.7	Código	Banco	Descrição	Tipo	Und	Quant.	Valor Unit	Total
Composição	92762	SINAPI	ARMAÇÃO DE PILAR OU VIGA DE ESTRUTURA CONVENCIONAL DE CONCRETO ARMADO UTILIZANDO AÇO CA-50 DE 10,0 MM - MONTAGEM. AF 06/2022	Armação para Estruturas de Concreto Armado	KG	1,0000000	13,92	13,92
Composição Auxiliar	88238	SINAPI	AJUDANTE DE ARMADOR COM ENCARGOS COMPLEMENTARES	Livro SINAPI: Cálculos e Parâmetros	H	0,0064000	25,87	0,16
Composição Auxiliar	92803	SINAPI	CORTE E DOBRA DE AÇO CA-50, DIÂMETRO DE 10,0 MM. AF_06/2022	Armação para Estruturas de Concreto Armado	KG	1,0000000	11,75	11,75
Composição Auxiliar	88245	SINAPI	ARMADOR COM ENCARGOS COMPLEMENTARES	Livro SINAPI: Cálculos e Parâmetros	H	0,0392000	31,53	1,23
Insumo	00039017	SINAPI	ESPACADOR / DISTANCIADOR CIRCULAR COM ENTRADA LATERAL, EM PLASTICO, PARA VERGALHAO *4,2 A 12,5* MM, COBRIMENTO 20 MM	Material	UN	0,5430000	0,22	0,11
Insumo	00043132	SINAPI	ARAME RECOZIDO 16 BWG, D = 1,65 MM (0,016 KG/M) OU 18 BWG, D = 1,25 MM (0,01 KG/M)	Material	KG	0,0250000	26,98	0,67

MO sem LS => 0,58      LS => 0,68      MO com LS => 1,26  
Valor do BDI => 3,09      Valor com BDI => 17,01

3.4.8	Código	Banco	Descrição	Tipo	Und	Quant.	Valor Unit	Total
Composição	94971	SINAPI	CONCRETO FCK = 25MPA, TRAÇO 1:2,3:2,7 (EM MASSA SECA DE CIMENTO/ AREIA MÉDIA/ BRITA 1) - PREPARO MECÂNICO COM BETONEIRA 600 L. AF 05/2021	Produção de Concreto	m³	1,0000000	884,60	884,60
Composição Auxiliar	89226	SINAPI	BETONEIRA CAPACIDADE NOMINAL DE 600 L, CAPACIDADE DE MISTURA 360 L, MOTOR ELÉTRICO TRIFÁSICO POTÊNCIA DE 4 CV, SEM CARREGADOR - CHI DIURNO. AF 05/2023	Custos Horários Produtivo e Improdutivo dos Equipamentos	CHI	0,6067000	1,61	0,97
Composição Auxiliar	88316	SINAPI	SERVENTE COM ENCARGOS COMPLEMENTARES	Livro SINAPI: Cálculos e Parâmetros	H	1,9792000	24,36	48,21
Composição Auxiliar	89225	SINAPI	BETONEIRA CAPACIDADE NOMINAL DE 600 L, CAPACIDADE DE MISTURA 360 L, MOTOR ELÉTRICO TRIFÁSICO POTÊNCIA DE 4 CV, SEM CARREGADOR - CHP DIURNO. AF 05/2023	Custos Horários Produtivo e Improdutivo dos Equipamentos	CHP	0,6434000	5,77	3,71
Composição Auxiliar	88377	SINAPI	OPERADOR DE BETONEIRA ESTACIONÁRIA/MISTURADOR COM ENCARGOS COMPLEMENTARES	Livro SINAPI: Cálculos e Parâmetros	H	1,2501000	23,76	29,70
Insumo	00000370	SINAPI	AREIA MEDIA - POSTO JAZIDA/FORNECEDOR (RETIRADO NA JAZIDA, SEM TRANSPORTE)	Material	m³	0,7275000	164,50	119,67
Insumo	00004721	SINAPI	PEDRA BRITADA N. 1 (9,5 A 19 MM) POSTO PEDREIRA/FORNECEDOR, SEM FRETE	Material	m³	0,5972000	348,17	207,92
Insumo	00001379	SINAPI	CIMENTO PORTLAND COMPOSTO CP II-32	Material	KG	364,9433000	1,30	474,42

MO sem LS => 25,53      LS => 29,18      MO com LS => 54,71  
Valor do BDI => 196,64      Valor com BDI => 1.081,24

3.4.9	Código	Banco	Descrição	Tipo	Und	Quant.	Valor Unit	Total
Composição	103670	SINAPI	LANÇAMENTO COM USO DE BALDES, ADENSAMENTO E ACABAMENTO DE CONCRETO EM ESTRUTURAS. AF 02/2022	Concretagem para Estruturas de Concreto Armado	m³	1,0000000	337,09	337,09
Composição Auxiliar	90587	SINAPI	VIBRADOR DE IMERSÃO, DIÂMETRO DE PONTEIRA 45MM, MOTOR ELÉTRICO TRIFÁSICO POTÊNCIA DE 2 CV - CHI DIURNO. AF 06/2015	Custos Horários Produtivo e Improdutivo dos Equipamentos	CHI	1,4170000	0,56	0,79
Composição Auxiliar	90586	SINAPI	VIBRADOR DE IMERSÃO, DIÂMETRO DE PONTEIRA 45MM, MOTOR ELÉTRICO TRIFÁSICO POTÊNCIA DE 2 CV - CHP DIURNO. AF 06/2015	Custos Horários Produtivo e Improdutivo dos Equipamentos	CHP	1,0420000	1,48	1,54
Composição Auxiliar	88262	SINAPI	CARPINTEIRO DE FORMAS COM ENCARGOS COMPLEMENTARES	Livro SINAPI: Cálculos e Parâmetros	H	2,4590000	31,31	76,99

**DSEI ALTO RIO JURUÁ**  
**CNPJ: 00.394.544/0063-88**

Composição Auxiliar	88309	SINAPI	PEDREIRO COM ENCARGOS COMPLEMENTARES	Livro SINAPI: Cálculos e Parâmetros	H	2,4590000	31,75	78,07		
Composição Auxiliar	88316	SINAPI	SERVENTE COM ENCARGOS COMPLEMENTARES	Livro SINAPI: Cálculos e Parâmetros	H	7,3770000	24,36	179,70		
				MO sem LS =>	112,61	LS =>	128,67	MO com LS =>	241,28	
				Valor do BDI =>	74,93				Valor com BDI =>	412,02

3.4.10	Código	Banco	Descrição	Tipo	Und	Quant.	Valor Unit	Total	
Composição	103347	SINAPI	ALVENARIA DE VEDAÇÃO DE BLOCOS CERÂMICOS FURADOS NA VERTICAL DE 14X19X29 CM (ESPESSURA 14 CM) E ARGAMASSA DE ASSENTAMENTO COM PREPARO MANUAL. AF 12/2021	Alvenaria de Vedação	m²	1,0000000	116,76	116,76	
Composição Auxiliar	87369	SINAPI	ARGAMASSA TRAÇO 1:2:8 (EM VOLUME DE CIMENTO, CAL E AREIA MÉDIA ÚMIDA) PARA EMBOÇO/MASSA ÚNICA/ASSENTAMENTO DE ALVENARIA DE VEDAÇÃO. PREPARO MANUAL. AF 08/2019	Argamassas	m³	0,0130000	1.139,43	14,81	
Composição Auxiliar	88316	SINAPI	SERVENTE COM ENCARGOS COMPLEMENTARES	Livro SINAPI: Cálculos e Parâmetros	H	0,5650000	24,36	13,76	
Composição Auxiliar	88309	SINAPI	PEDREIRO COM ENCARGOS COMPLEMENTARES	Livro SINAPI: Cálculos e Parâmetros	H	1,1300000	31,75	35,87	
Insumo	00034547	SINAPI	TELA DE ACO SOLDADA GALVANIZADA/ZINCADA PARA ALVENARIA, FIO D = *1,20 A 1,70* MM, MALHA 15 X 15 MM, (C X L) *50 X 12* CM	Material	M	0,4200000	3,10	1,30	
Insumo	00044468	SINAPI	BLOCO CERAMICO / TIJOLO VAZADO PARA ALVENARIA DE VEDACAO, FUROS NA VERTICAL DE 14 X 19 X 29 CM (L X A X C)	Material	UN	18,1400000	2,79	50,61	
Insumo	00037395	SINAPI	PINO DE ACO COM FURO, HASTE = 27 MM (ACAO DIRETA)	Material	CENTO	0,0100000	41,93	0,41	
				MO sem LS =>	18,22	LS =>	20,82	MO com LS =>	39,04
				Valor do BDI =>	25.95			Valor com BDI =>	142.71

3.5.1	Código	Banco	Descrição	Tipo	Und	Quant.	Valor Unit	Total	
Composição	92431	SINAPI	MONTAGEM E DESMONTAGEM DE FÔRMA DE PILARES RETANGULARES E ESTRUTURAS SIMILARES, PÉ-DIREITO SIMPLES, EM CHAPA DE MADEIRA COMPENSADA PLASTIFICADA, 10 UTILIZAÇÕES. AF 09/2020	Fôrmas para Estruturas de Concreto Armado	m²	1,0000000	75,15	75,15	
Composição Auxiliar	88239	SINAPI	AJUDANTE DE CARPINTEIRO COM ENCARGOS COMPLEMENTARES	Livro SINAPI: Cálculos e Parâmetros	H	0,1210000	25,71	3,11	
Composição Auxiliar	92264	SINAPI	FABRICAÇÃO DE FÔRMA PARA PILARES E ESTRUTURAS SIMILARES, EM CHAPA DE MADEIRA COMPENSADA PLASTIFICADA, E = 18 MM. AF_09/2020	Fôrmas para Estruturas de Concreto Armado	m²	0,1050000	257,32	27,01	
Composição Auxiliar	88262	SINAPI	CARPINTEIRO DE FORMAS COM ENCARGOS COMPLEMENTARES	Livro SINAPI: Cálculos e Parâmetros	H	0,6610000	31,31	20,69	
Insumo	00040271	SINAPI	LOCACAO DE APRUMADOR METALICO DE PILAR, COM ALTURA E ANGULO REGULAVEIS, EXTENSAO DE *1,50* A *2,80* M	Equipamento	UNXMES	0,1960000	26,28	5,15	
Insumo	00002692	SINAPI	DESMOLDANTE PROTETOR PARA FORMAS DE MADEIRA, DE BASE OLEOSA EMULSIONADA EM AGUA	Material	L	0,0040000	9,79	0,03	
Insumo	00040304	SINAPI	PREGO DE ACO POLIDO COM CABECA DUPLA 17 X 27 (2 1/2 X 11)	Material	KG	0,0190000	23,14	0,43	
Insumo	00040287	SINAPI	LOCACAO DE BARRA DE ANCORAGEM DE 0,80 A 1,20 M DE EXTENSAO, COM ROSCA DE 5/8", INCLUINDO PORCA E FLANGE	Equipamento	MES	0,7850000	10,12	7,94	
Insumo	00040275	SINAPI	LOCACAO DE VIGA SANDUICHE METALICA VAZADA PARA TRAVAMENTO DE PILARES, ALTURA DE *8* CM, LARGURA DE *6* CM E EXTENSAO DE 2 M	Equipamento	UNXMES	0,3930000	27,47	10,79	
				MO sem LS =>	10,43	LS =>	11,93	MO com LS =>	22,36
				Valor do BDI =>	16,70			Valor com BDI =>	91,85

**DSEI ALTO RIO JURUÁ**  
**CNPJ: 00.394.544/0063-88**

3.5.2	Código	Banco	Descrição	Tipo	Und	Quant.	Valor Unit	Total		
Composição	92265	SINAPI	FABRICAÇÃO DE FÔRMA PARA VIGAS, EM CHAPA DE MADEIRA COMPENSADA RESINADA, E = 17 MM. AF 09/2020	Fôrmas para Estruturas de Concreto Armado	m²	1,0000000	146,22	146,22		
Composição Auxiliar	88262	SINAPI	CARPINTEIRO DE FORMAS COM ENCARGOS COMPLEMENTARES	Livro SINAPI: Cálculos e Parâmetros	H	0,9110000	31,31	28,52		
Composição Auxiliar	91693	SINAPI	SERRA CIRCULAR DE BANCADA COM MOTOR ELÉTRICO POTÊNCIA DE 5HP, COM COIFA PARA DISCO 10" - CHI DIURNO. AF 08/2015	Custos Horários Produtivo e Improdutivo dos Equipamentos	CHI	0,2370000	36,22	8,58		
Composição Auxiliar	91692	SINAPI	SERRA CIRCULAR DE BANCADA COM MOTOR ELÉTRICO POTÊNCIA DE 5HP, COM COIFA PARA DISCO 10" - CHP DIURNO. AF 08/2015	Custos Horários Produtivo e Improdutivo dos Equipamentos	CHP	0,0500000	37,76	1,88		
Composição Auxiliar	88239	SINAPI	AJUDANTE DE CARPINTEIRO COM ENCARGOS COMPLEMENTARES	Livro SINAPI: Cálculos e Parâmetros	H	0,2020000	25,71	5,19		
Insumo	00005068	SINAPI	PREGO DE ACO POLIDO COM CABECA 17 X 21 (2 X 11)	Material	KG	0,1590000	18,75	2,98		
Insumo	00004491	SINAPI	PONTALETE *7,5 X 7,5* CM EM PINUS, MISTA OU EQUIVALENTE DA REGIAO - BRUTA	Material	M	0,1660000	6,91	1,14		
Insumo	00004517	SINAPI	SARRAFO *2,5 X 7,5* CM EM PINUS, MISTA OU EQUIVALENTE DA REGIAO - BRUTA	Material	M	6,9520000	2,41	16,75		
Insumo	00001358	SINAPI	CHAPA/PAINEL DE MADEIRA COMPENSADA RESINADA (MADEIRITE RESINADO ROSA) PARA FORMA DE CONCRETO, DE 2200 X 1100 MM, E = 17 MM	Material	m²	1,1460000	70,84	81,18		
					MO sem LS =>	15,80	LS =>	18,07	MO com LS =>	33,87
					Valor do BDI =>	32,50			Valor com BDI =>	178,72

3.5.3	Código	Banco	Descrição	Tipo	Und	Quant.	Valor Unit	Total	
Composição	92267	SINAPI	FABRICAÇÃO DE FÔRMA PARA LAJES, EM CHAPA DE MADEIRA COMPENSADA RESINADA, E = 17 MM. AF 09/2020	Fôrmas para Estruturas de Concreto Armado	m²	1,0000000	75,62	75,62	
Composição Auxiliar	88262	SINAPI	CARPINTEIRO DE FORMAS COM ENCARGOS COMPLEMENTARES	Livro SINAPI: Cálculos e Parâmetros	H	0,0050000	31,31	0,15	
Composição Auxiliar	91692	SINAPI	SERRA CIRCULAR DE BANCADA COM MOTOR ELÉTRICO POTÊNCIA DE 5HP, COM COIFA PARA DISCO 10" - CHP DIURNO. AF 08/2015	Custos Horários Produtivo e Improdutivo dos Equipamentos	CHP	0,0050000	37,76	0,18	
Composição Auxiliar	88239	SINAPI	AJUDANTE DE CARPINTEIRO COM ENCARGOS COMPLEMENTARES	Livro SINAPI: Cálculos e Parâmetros	H	0,0050000	25,71	0,12	
Composição Auxiliar	91693	SINAPI	SERRA CIRCULAR DE BANCADA COM MOTOR ELÉTRICO POTÊNCIA DE 5HP, COM COIFA PARA DISCO 10" - CHI DIURNO. AF 08/2015	Custos Horários Produtivo e Improdutivo dos Equipamentos	CHI	0,0220000	36,22	0,79	
Insumo	00001358	SINAPI	CHAPA/PAINEL DE MADEIRA COMPENSADA RESINADA (MADEIRITE RESINADO ROSA) PARA FORMA DE CONCRETO, DE 2200 X 1100 MM, E = 17 MM	Material	m²	1,0500000	70,84	74,38	
				MO sem LS =>	0,46	LS =>	0,53	MO com LS =>	0,99
				Valor do BDI =>	16,81			Valor com BDI =>	92,43

3.5.7	Código	Banco	Descrição	Tipo	Und	Quant.	Valor Unit	Total
Composição	92768	SINAPI	ARMAÇÃO DE LAJE DE ESTRUTURA CONVENCIONAL DE CONCRETO ARMADO UTILIZANDO AÇO CA-60 DE 5,0 MM - MONTAGEM. AF 06/2022	Armação para Estruturas de Concreto Armado	KG	1,0000000	16,63	16,63
Composição Auxiliar	88245	SINAPI	ARMADOR COM ENCARGOS COMPLEMENTARES	Livro SINAPI: Cálculos e Parâmetros	H	0,0836000	31,53	2,63
Composição Auxiliar	88238	SINAPI	AJUDANTE DE ARMADOR COM ENCARGOS COMPLEMENTARES	Livro SINAPI: Cálculos e Parâmetros	H	0,0136000	25,87	0,35
Composição Auxiliar	92800	SINAPI	CORTE E DOBRA DE AÇO CA-60, DIÂMETRO DE 5,0 MM. AF_06/2022	Armação para Estruturas de Concreto Armado	KG	1,0000000	12,52	12,52

**DSEI ALTO RIO JURUÁ**  
**CNPJ: 00.394.544/0063-88**

Insumo	00043132	SINAPI	ARAME RECOZIDO 16 BWG, D = 1,65 MM (0,016 KG/M) OU 18 BWG, D = 1,25 MM (0,01 KG/M)	Material	KG	0,0250000	26,98	0,67	
Insumo	00039017	SINAPI	ESPACADOR / DISTANCIADOR CIRCULAR COM ENTRADA LATERAL, EM PLASTICO, PARA VERGALHAO *4,2 A 12,5* MM, COBRIMENTO 20 MM	Material	UN	2,1180000	0,22	0,46	
				MO sem LS =>	1,76	LS =>	2,02	MO com LS =>	3,78
				Valor do BDI =>	3.69			Valor com BDI =>	20.32

3.5.8	Código	Banco	Descrição	Tipo	Und	Quant.	Valor Unit	Total	
Composição	92769	SINAPI	ARMAÇÃO DE LAJE DE ESTRUTURA CONVENCIONAL DE CONCRETO ARMADO UTILIZANDO AÇO CA-50 DE 6,3 MM - MONTAGEM. AF_06/2022	Armação para Estruturas de Concreto Armado	KG	1,0000000	15,84	15,84	
Composição Auxiliar	92801	SINAPI	CORTE E DOBRA DE AÇO CA-50, DIÂMETRO DE 6,3 MM. AF_06/2022	Armação para Estruturas de Concreto Armado	KG	1,0000000	12,75	12,75	
Composição Auxiliar	88245	SINAPI	ARMADOR COM ENCARGOS COMPLEMENTARES	Livro SINAPI: Cálculos e Parâmetros	H	0,0597000	31,53	1,88	
Composição Auxiliar	88238	SINAPI	AJUDANTE DE ARMADOR COM ENCARGOS COMPLEMENTARES	Livro SINAPI: Cálculos e Parâmetros	H	0,0098000	25,87	0,25	
Insumo	00039017	SINAPI	ESPACADOR / DISTANCIADOR CIRCULAR COM ENTRADA LATERAL, EM PLASTICO, PARA VERGALHAO *4,2 A 12,5* MM, COBRIMENTO 20 MM	Material	UN	1,3330000	0,22	0,29	
Insumo	00043132	SINAPI	ARAME RECOZIDO 16 BWG, D = 1,65 MM (0,016 KG/M) OU 18 BWG, D = 1,25 MM (0,01 KG/M)	Material	KG	0,0250000	26,98	0,67	
				MO sem LS =>	1,12	LS =>	1,29	MO com LS =>	2,41
				Valor do BDI =>	3,52			Valor com BDI =>	19,36

3.6.1	Código	Banco	Descrição	Tipo	Und	Quant.	Valor Unit	Total	
Composição	98557	SINAPI	IMPERMEABILIZAÇÃO DE SUPERFÍCIE COM EMULSÃO ASFÁLTICA, 2 DEMÃOS. AF 09/2023	Impermeabilização, Proteção Mecânica e Tratamento de Junta	m²	1,0000000	57,11	57,11	
Composição Auxiliar	88270	SINAPI	IMPERMEABILIZADOR COM ENCARGOS COMPLEMENTARES	Livro SINAPI: Cálculos e Parâmetros	H	0,4299000	29,24	12,57	
Composição Auxiliar	88243	SINAPI	AJUDANTE ESPECIALIZADO COM ENCARGOS COMPLEMENTARES	Livro SINAPI: Cálculos e Parâmetros	H	0,0969000	25,37	2,45	
Insumo	00000626	SINAPI	MANTA LIQUIDA DE BASE ASFALTICA MODIFICADA COM A ADICAO DE ELASTOMEROS DILUIDOS EM SOLVENTE ORGANICO, APLICACAO A FRIO (MEMBRANA DE EMULSAO ASFALTICA PARA IMPERMEABILIZACAO FLEXIVEL)	Material	KG	1,5000000	28,06	42,09	
				MO sem LS =>	5,12	LS =>	5,86	MO com LS =>	10,98
				Valor do BDI =>	12,69			Valor com BDI =>	69,80

3.7.1	Código	Banco	Descrição	Tipo	Und	Quant.	Valor Unit	Total
Composição	103329	SINAPI	ALVENARIA DE VEDAÇÃO DE BLOCOS CERÂMICOS FURADOS NA HORIZONTAL DE 9X19X19 CM (ESPESSURA 9 CM) E ARGAMASSA DE ASSENTAMENTO COM PREPARO MANUAL. AF_12/2021	Alvenaria de Vedação	m²	1,0000000	114,64	114,64
Composição Auxiliar	88309	SINAPI	PEDREIRO COM ENCARGOS COMPLEMENTARES	Livro SINAPI: Cálculos e Parâmetros	H	1,6100000	31,75	51,11
Composição Auxiliar	87369	SINAPI	ARGAMASSA TRAÇO 1:2:8 (EM VOLUME DE CIMENTO, CAL E AREIA MÉDIA ÚMIDA) PARA EMBOÇO/MASSA ÚNICA/ASSENTAMENTO DE ALVENARIA DE VEDAÇÃO, PREPARO MANUAL. AF_08/2019	Argamassas	m³	0,0091000	1.139,43	10,36
Composição Auxiliar	88316	SINAPI	SERVENTE COM ENCARGOS COMPLEMENTARES	Livro SINAPI: Cálculos e Parâmetros	H	0,8050000	24,36	19,60

**DSEI ALTO RIO JURUÁ**  
**CNPJ: 00.394.544/0063-88**

Insumo	00037395	SINAPI	PINO DE ACO COM FURO, HASTE = 27 MM (ACAO DIRETA)	Material	CENTO	0,0050000	41,93	0,20
Insumo	00007271	SINAPI	BLOCO CERAMICO / TIJOLO VAZADO PARA ALVENARIA DE VEDACAO, 8 FUROS NA HORIZONTAL DE 9 X 19 X 19 CM (L X A X C)	Material	UN	28,3100000	1,15	32,55
Insumo	00034557	SINAPI	TELA DE ACO SOLDADA GALVANIZADA/ZINCADA PARA ALVENARIA, FIO D = *1,20 A 1,70* MM, MALHA 15 X 15 MM, (C X L) *50 X 7,5* CM	Material	M	0,4200000	1,96	0,82

MO sem LS => 25,15      LS => 28,74      MO com LS => 53,89  
 Valor do BDI => 25,48      Valor com BDI => 140,12

3.7.2	Código	Banco	Descrição	Tipo	Und	Quant.	Valor Unit	Total
Composição	101161	SINAPI	ALVENARIA DE VEDAÇÃO COM ELEMENTO VAZADO DE CONCRETO (COBOGÔ) DE 7X50X50CM E ARGAMASSA DE ASSENTAMENTO COM PREPARO EM BETONEIRA. AF 05/2020	Alvenarias Diversas	m²	1,0000000	320,23	320,23
Composição Auxiliar	100489	SINAPI	ARGAMASSA TRAÇO 1:3 (EM VOLUME DE CIMENTO E AREIA MÉDIA ÚMIDA), PREPARO MECÂNICO COM BETONEIRA 600 L. AF 08/2019	Argamassas	m³	0,0100000	887,37	8,87
Composição Auxiliar	88316	SINAPI	SERVENTE COM ENCARGOS COMPLEMENTARES	Livro SINAPI: Cálculos e Parâmetros	H	1,0280000	24,36	25,04
Composição Auxiliar	88309	SINAPI	PEDREIRO COM ENCARGOS COMPLEMENTARES	Livro SINAPI: Cálculos e Parâmetros	H	2,0550000	31,75	65,24
Insumo	00000665	SINAPI	ELEMENTO VAZADO DE CONCRETO, QUADRICULADO, 16 FUROS *50 X 50 X 7* CM	Material	UN	3,9500000	55,97	221,08

MO sem LS => 31,35      LS => 35,82      MO com LS => 67,17  
 Valor do BDI => 71,18      Valor com BDI => 391,41

3.7.3	Código	Banco	Descrição	Tipo	Und	Quant.	Valor Unit	Total
Composição	105024	SINAPI	VERGA MOLDADA IN LOCO EM CONCRETO, ESPESSURA DE *10* CM. AF 03/2024	Vergas, contravergas e fixação de alvenaria	M	1,0000000	62,42	62,42
Composição Auxiliar	94964	SINAPI	CONCRETO FCK = 20MPA, TRAÇO 1:2,7:3 (EM MASSA SECA DE CIMENTO/ AREIA MÉDIA/ BRITA 1) - PREPARO MECÂNICO COM BETONEIRA 400 L. AF 05/2021	Produção de Concreto	m³	0,0210000	850,49	17,86
Composição Auxiliar	92802	SINAPI	CORTE E DOBRA DE AÇO CA-50, DIÂMETRO DE 8,0 MM. AF_06/2022	Armação para Estruturas de Concreto Armado	KG	0,7900000	12,72	10,04
Composição Auxiliar	92270	SINAPI	FABRICAÇÃO DE FÔRMA PARA VIGAS, COM MADEIRA SERRADA, E = 25 MM. AF 09/2020	Fôrmas para Estruturas de Concreto Armado	m²	0,0940000	155,38	14,60
Composição Auxiliar	88316	SINAPI	SERVENTE COM ENCARGOS COMPLEMENTARES	Livro SINAPI: Cálculos e Parâmetros	H	0,1950000	24,36	4,75
Composição Auxiliar	88309	SINAPI	PEDREIRO COM ENCARGOS COMPLEMENTARES	Livro SINAPI: Cálculos e Parâmetros	H	0,3900000	31,75	12,38
Insumo	00039017	SINAPI	ESPACADOR / DISTANCIADOR CIRCULAR COM ENTRADA LATERAL, EM PLASTICO, PARA VERGALHAO *4,2 A 12,5* MM, COBRIMENTO 20 MM	Material	UN	6,0000000	0,22	1,32
Insumo	00004491	SINAPI	PONTALETE *7,5 X 7,5* CM EM PINUS, MISTA OU EQUIVALENTE DA REGIAO BRUTA	Material	M	0,2030000	6,91	1,40
Insumo	00002692	SINAPI	DESMOLDANTE PROTETOR PARA FORMAS DE MADEIRA, DE BASE OLEOSA EMULSIONADA EM AGUA	Material	L	0,0080000	9,79	0,07

MO sem LS => 8,06      LS => 9,22      MO com LS => 17,28  
 Valor do BDI => 13,87      Valor com BDI => 76,29

3.7.4	Código	Banco	Descrição	Tipo	Und	Quant.	Valor Unit	Total
-------	--------	-------	-----------	------	-----	--------	------------	-------

**DSEI ALTO RIO JURUÁ**  
**CNPJ: 00.394.544/0063-88**

Composição	105030	SINAPI	CONTRAVERGA MOLDADA IN LOCO EM CONCRETO, ESPESSURA DE *10* CM. AF_03/2024	Vergas, contravergas e fixação de alvenaria	M	1,0000000	50,45	50,45
Composição Auxiliar	92270	SINAPI	FABRICAÇÃO DE FÔRMA PARA VIGAS, COM MADEIRA SERRADA, E = 25 MM. AF_09/2020	Fôrmas para Estruturas de Concreto Armado	m²	0,0760000	155,38	11,80
Composição Auxiliar	92802	SINAPI	CORTE E DOBRA DE AÇO CA-50, DIÂMETRO DE 8,0 MM. AF_06/2022	Armação para Estruturas de Concreto Armado	KG	0,7900000	12,72	10,04
Composição Auxiliar	88309	SINAPI	PEDREIRO COM ENCARGOS COMPLEMENTARES	Livro SINAPI: Cálculos e Parâmetros	H	0,2130000	31,75	6,76
Composição Auxiliar	94964	SINAPI	CONCRETO FCK = 20MPa, TRAÇO 1:2,7:3 (EM MASSA SECA DE CIMENTO/ AREIA MÉDIA/ BRITA 1) - PREPARO MECÂNICO COM BETONEIRA 400 L. AF_05/2021	Produção de Concreto	m³	0,0210000	850,49	17,86
Composição Auxiliar	88316	SINAPI	SERVEnte COM ENCARGOS COMPLEMENTARES	Livro SINAPI: Cálculos e Parâmetros	H	0,1070000	24,36	2,60
Insumo	00039017	SINAPI	ESPACADOR / DISTANCIADOR CIRCULAR COM ENTRADA LATERAL, EM PLASTICO, PARA VERGALHAO *4,2 A 12,5* MM, COBRIMENTO 20 MM	Material	UN	6,0000000	0,22	1,32
Insumo	00002692	SINAPI	DESMOLDANTE PROTETOR PARA FORMAS DE MADEIRA, DE BASE OLEOSA EMULSIONADA EM AGUA	Material	L	0,0080000	9,79	0,07

MO sem LS => 5,14      LS => 5,88      MO com LS => 11,02  
Valor do BDI => 11,21      Valor com BDI => 61,66

<b>3.7.5</b>	<b>Código</b>	<b>Banco</b>	<b>Descrição</b>	<b>Tipo</b>	<b>Und</b>	<b>Quant.</b>	<b>Valor Unit</b>	<b>Total</b>
Composição	93202	SINAPI	FIXAÇÃO (ENCUNHAMENTO) DE ALVENARIA DE VEDAÇÃO COM TIJOLO MACIÇO. AF_03/2024	Vergas, contravergas e fixação de alvenaria	M	1,0000000	34,28	34,28
Composição Auxiliar	88309	SINAPI	PEDREIRO COM ENCARGOS COMPLEMENTARES	Livro SINAPI: Cálculos e Parâmetros	H	0,5600000	31,75	17,78
Composição Auxiliar	87294	SINAPI	ARGAMASSA TRAÇO 1:2:9 (EM VOLUME DE CIMENTO, CAL E AREIA MÉDIA ÚMIDA) PARA EMBOÇO/MASSA ÚNICA/ASSENTAMENTO DE ALVENARIA DE VEDAÇÃO, PREPARO MECÂNICO COM BETONEIRA 600 L. AF_08/2019	Argamassas	m³	0,0052000	936,46	4,86
Composição Auxiliar	88316	SINAPI	SERVEnte COM ENCARGOS COMPLEMENTARES	Livro SINAPI: Cálculos e Parâmetros	H	0,1050000	24,36	2,55
Insumo	00007258	SINAPI	TIJOLO CERAMICO MACICO COMUM DE *5 X 10 X 20* CM (L X A X C)	Material	UN	11,6610000	0,78	9,09

MO sem LS => 7,28      LS => 8,32      MO com LS => 15,60  
Valor do BDI => 7,62      Valor com BDI => 41,90

<b>3.7.6</b>	<b>Código</b>	<b>Banco</b>	<b>Descrição</b>	<b>Tipo</b>	<b>Und</b>	<b>Quant.</b>	<b>Valor Unit</b>	<b>Total</b>
Composição	98555	SINAPI	IMPERMEABILIZAÇÃO DE SUPERFÍCIE COM ARGAMASSA POLIMÉRICA / MEMBRANA ACRÍLICA, 3 DEMÃOS. AF_09/2023	Impermeabilização, Proteção Mecânica e Tratamento de Junta	m²	1,0000000	37,26	37,26
Composição Auxiliar	88270	SINAPI	IMPERMEABILIZADOR COM ENCARGOS COMPLEMENTARES	Livro SINAPI: Cálculos e Parâmetros	H	0,6039000	29,24	17,65
Composição Auxiliar	88243	SINAPI	AJUDANTE ESPECIALIZADO COM ENCARGOS COMPLEMENTARES	Livro SINAPI: Cálculos e Parâmetros	H	0,1362000	25,37	3,45
Insumo	00000135	SINAPI	ARGAMASSA POLIMERICA IMPERMEABILIZANTE SEMIFLEXIVEL, BICOMPONENTE, A BASE DE CIMENTO E ADITIVOS	Material	KG	3,4615000	4,67	16,16

MO sem LS => 7,19      LS => 8,22      MO com LS => 15,41  
Valor do BDI => 8,28      Valor com BDI => 45,54

<b>3.8.1</b>	<b>Código</b>	<b>Banco</b>	<b>Descrição</b>	<b>Tipo</b>	<b>Und</b>	<b>Quant.</b>	<b>Valor Unit</b>	<b>Total</b>
--------------	---------------	--------------	------------------	-------------	------------	---------------	-------------------	--------------

**DSEI ALTO RIO JURUÁ**  
**CNPJ: 00.394.544/0063-88**

Composição	91338	SINAPI	PORTA DE ALUMÍNIO DE ABRIR COM LAMBRI, COM GUARNIÇÃO, FIXAÇÃO COM PARAFUSOS - FORNECIMENTO E INSTALAÇÃO. AF_12/2019	Esquadrias - Portas	m²	1,0000000	909,63	909,63
Composição Auxiliar	88309	SINAPI	PEDREIRO COM ENCARGOS COMPLEMENTARES	Livro SINAPI: Cálculos e Parâmetros	H	0,3563000	31,75	11,31
Composição Auxiliar	88316	SINAPI	SERVENTE COM ENCARGOS COMPLEMENTARES	Livro SINAPI: Cálculos e Parâmetros	H	0,1779000	24,36	4,33
Insumo	00036888	SINAPI	GUARNICAO / MOLDURA / ARREIMATE DE ACABAMENTO PARA ESQUADRIA, EM ALUMINIO PERFIL 25, ACABAMENTO ANODIZADO BRANCO OU BRILHANTE, PARA 1 FACE	Material	M	6,8504000	27,85	190,78
Insumo	00007568	SINAPI	BUCHA DE NYLON SEM ABA S10, COM PARAFUSO DE 6,10 X 65 MM EM ACO ZINCADO COM ROSCA SOBERBA, CABECA CHATA E FENDA PHILLIPS	Material	UN	4,8166000	0,61	2,93
Insumo	00000142	SINAPI	SELANTE ELASTICO MONOCOMPONENTE A BASE DE POLIURETANO (PU) PARA JUNTAS DIVERSAS	Material	310ML	0,8829000	48,87	43,14
Insumo	00004914	SINAPI	PORTA DE ABRIR EM ALUMINIO COM LAMBRI HORIZONTAL/LAMINADA, ACABAMENTO ANODIZADO NATURAL, SEM GUARNICAO/ALIZAR/VISTA	Material	m²	1,0000000	657,14	657,14

MO sem LS => 5,38      LS => 6,15      MO com LS => 11,53  
Valor do BDI => 202,21      Valor com BDI => 1.111,84

<b>3.8.2</b>	<b>Código</b>	<b>Banco</b>	<b>Descrição</b>	<b>Tipo</b>	<b>Und</b>	<b>Quant.</b>	<b>Valor Unit</b>	<b>Total</b>
Composição	91304	SINAPI	FECHADURA DE EMBUTIR COM CILINDRO, EXTERNA, COMPLETA, ACABAMENTO PADRÃO POPULAR, INCLUSO EXECUÇÃO DE FURO - FORNECIMENTO E INSTALAÇÃO. AF_12/2019	Esquadrias - Portas	UN	1,0000000	96,12	96,12
Composição Auxiliar	88261	SINAPI	CARPINTEIRO DE ESQUADRIAS COM ENCARGOS COMPLEMENTARES	Livro SINAPI: Cálculos e Parâmetros	H	1,0020000	29,97	30,02
Composição Auxiliar	88316	SINAPI	SERVENTE COM ENCARGOS COMPLEMENTARES	Livro SINAPI: Cálculos e Parâmetros	H	0,5010000	24,36	12,20
Insumo	00003080	SINAPI	FECHADURA ESPELHO PARA PORTA EXTERNA, EM ACO INOX (MAQUINA, TESTA E CONTRA-TESTA) E EM ZAMAC (MACANETA, LINGUETA E TRINCOS) COM ACABAMENTO CROMADO, MAQUINA DE 40 MM, INCLUINDO CHAVE TIPO CILINDRO	Material	CJ	1,0000000	53,90	53,90

MO sem LS => 14,43      LS => 16,49      MO com LS => 30,92  
Valor do BDI => 21,36      Valor com BDI => 117,48

<b>3.9.1</b>	<b>Código</b>	<b>Banco</b>	<b>Descrição</b>	<b>Tipo</b>	<b>Und</b>	<b>Quant.</b>	<b>Valor Unit</b>	<b>Total</b>
Composição	87907	SINAPI	CHAPISCO APLICADO EM ALVENARIA (COM PRESENÇA DE VÃOS) E ESTRUTURAS DE CONCRETO DE FACHADA, COM EQUIPAMENTO DE PROJEÇÃO. ARGAMASSA TRAÇO 1:3 COM PREPARO MANUAL. AF_10/2022	Chapisco	m²	1,0000000	8,31	8,31
Composição Auxiliar	90668	SINAPI	PROJETOR PNEUMÁTICO DE ARGAMASSA PARA CHAPISCO E REBOCO COM RECIPIENTE ACOPLADO, TIPO CANEQUINHA, COM COMPRESSOR DE AR REBOCÁVEL VAZÃO 89 PCM E MOTOR DIESEL DE 20 CV - CHP DIURNO. AF_05/2023	Custos Horários Produtivo e Improdutivo dos Equipamentos	CHP	0,0023000	36,38	0,08
Composição Auxiliar	90669	SINAPI	PROJETOR PNEUMÁTICO DE ARGAMASSA PARA CHAPISCO E REBOCO COM RECIPIENTE ACOPLADO, TIPO CANEQUINHA, COM COMPRESSOR DE AR REBOCÁVEL VAZÃO 89 PCM E MOTOR DIESEL DE 20 CV - CHI DIURNO. AF_05/2023	Custos Horários Produtivo e Improdutivo dos Equipamentos	CHI	0,0932000	8,94	0,83

**DSEI ALTO RIO JURUÁ**  
**CNPJ: 00.394.544/0063-88**

Composição Auxiliar	88316	SINAPI	SERVENTE COM ENCARGOS COMPLEMENTARES	Livro SINAPI: Cálculos e Parâmetros	H	0,0318000	24,36	0,77	
Composição Auxiliar	87377	SINAPI	ARGAMASSA TRAÇO 1:3 (EM VOLUME DE CIMENTO E AREIA GROSSA ÚMIDA) PARA CHAPISCO CONVENCIONAL, PREPARO MANUAL. AF_08/2019	Argamassas	m³	0,0037000	974,50	3,60	
Composição Auxiliar	88309	SINAPI	PEDREIRO COM ENCARGOS COMPLEMENTARES	Livro SINAPI: Cálculos e Parâmetros	H	0,0955000	31,75	3,03	
				MO sem LS =>	1,63	LS =>	1,87	MO com LS =>	3,50
				Valor do BDI =>	1,84			Valor com BDI =>	10,15

3.9.2	Código	Banco	Descrição	Tipo	Und	Quant.	Valor Unit	Total	
Composição	104410	SINAPI	CHAPISCO APLICADO EM ALVENARIA E ESTRUTURAS DE CONCRETO INTERNAS, COM EQUIPAMENTO DE PROJEÇÃO. ARGAMASSA TRAÇO 1:3 COM PREPARO MANUAL. AF_10/2022	Chapisco	m²	1,0000000	6,69	6,69	
Composição Auxiliar	90668	SINAPI	PROJETOR PNEUMÁTICO DE ARGAMASSA PARA CHAPISCO E REBOCO COM RECIPIENTE ACOPLADO, TIPO CANEQUINHA, COM COMPRESSOR DE AR REBOCÁVEL VAZÃO 89 PCM E MOTOR DIESEL DE 20 CV - CHP DIURNO. AF_05/2023	Custos Horários Produtivo e Improdutivo dos Equipamentos	CHP	0,0012000	36,38	0,04	
Composição Auxiliar	88309	SINAPI	PEDREIRO COM ENCARGOS COMPLEMENTARES	Livro SINAPI: Cálculos e Parâmetros	H	0,0518000	31,75	1,64	
Composição Auxiliar	88316	SINAPI	SERVENTE COM ENCARGOS COMPLEMENTARES	Livro SINAPI: Cálculos e Parâmetros	H	0,0194000	24,36	0,47	
Composição Auxiliar	87377	SINAPI	ARGAMASSA TRAÇO 1:3 (EM VOLUME DE CIMENTO E AREIA GROSSA ÚMIDA) PARA CHAPISCO CONVENCIONAL, PREPARO MANUAL. AF_08/2019	Argamassas	m³	0,0042000	974,50	4,09	
Composição Auxiliar	90669	SINAPI	PROJETOR PNEUMÁTICO DE ARGAMASSA PARA CHAPISCO E REBOCO COM RECIPIENTE ACOPLADO, TIPO CANEQUINHA, COM COMPRESSOR DE AR REBOCÁVEL VAZÃO 89 PCM E MOTOR DIESEL DE 20 CV - CHI DIURNO. AF_05/2023	Custos Horários Produtivo e Improdutivo dos Equipamentos	CHI	0,0506000	8,94	0,45	
				MO sem LS =>	1,08	LS =>	1,25	MO com LS =>	2,33
				Valor do BDI =>	1,48			Valor com BDI =>	8,17

3.9.3	Código	Banco	Descrição	Tipo	Und	Quant.	Valor Unit	Total	
Composição	87781	SINAPI	EMBOÇO OU MASSA ÚNICA EM ARGAMASSA TRAÇO 1:2:8, PREPARO MANUAL, APLICADA MANUALMENTE EM PANOS DE FACHADA COM PRESENÇA DE VÃOS. ESPESSURA DE 35 MM. AF 08/2022	Massa Única Externa	m²	1,0000000	98,71	98,71	
Composição Auxiliar	87369	SINAPI	ARGAMASSA TRAÇO 1:2:8 (EM VOLUME DE CIMENTO, CAL E AREIA MÉDIA ÚMIDA) PARA EMBOÇO/MASSA ÚNICA/ASSENTAMENTO DE ALVENARIA DE VEDACÃO. PREPARO MANUAL. AF 08/2019	Argamassas	m³	0,0421000	1.139,43	47,97	
Composição Auxiliar	88309	SINAPI	PEDREIRO COM ENCARGOS COMPLEMENTARES	Livro SINAPI: Cálculos e Parâmetros	H	0,8690000	31,75	27,59	
Composição Auxiliar	88316	SINAPI	SERVENTE COM ENCARGOS COMPLEMENTARES	Livro SINAPI: Cálculos e Parâmetros	H	0,8690000	24,36	21,16	
Insumo	00037411	SINAPI	TELA DE ACO SOLDADA GALVANIZADA/ZINCADA PARA ALVENARIA, FIO D = *1,24 MM, MALHA 25 X 25 MM	Material	m²	0,1388000	14,37	1,99	
				MO sem LS =>	20,19	LS =>	23,07	MO com LS =>	43,26
				Valor do BDI =>	21,94			Valor com BDI =>	120,65

3.9.4	Código	Banco	Descrição	Tipo	Und	Quant.	Valor Unit	Total
-------	--------	-------	-----------	------	-----	--------	------------	-------

**DSEI ALTO RIO JURUÁ**  
**CNPJ: 00.394.544/0063-88**

Composição	87532	SINAPI	EMBOÇO, EM ARGAMASSA TRAÇO 1:2:8, PREPARO MANUAL, APLICADO MANUALMENTE EM PAREDES INTERNAS DE AMBIENTES COM ÁREA ENTRE 5M² E 10M². E = 17.5MM. COM TALISCAS. AF 03/2024	Massa Única Interna	m²	1,0000000	53,96	53,96
Composição Auxiliar	87369	SINAPI	ARGAMASSA TRAÇO 1:2:8 (EM VOLUME DE CIMENTO, CAL E AREIA MÉDIA ÚMIDA) PARA EMBOÇO/MASSA ÚNICA/ASSENTAMENTO DE ALVENARIA DE VEDAÇÃO, PREPARO MANUAL. AF 08/2019	Argamassas	m³	0,0304000	1.139,43	34,63
Composição Auxiliar	88316	SINAPI	SERVENTE COM ENCARGOS COMPLEMENTARES	Livro SINAPI: Cálculos e Parâmetros	H	0,2201000	24,36	5,36
Composição Auxiliar	88309	SINAPI	PEDREIRO COM ENCARGOS COMPLEMENTARES	Livro SINAPI: Cálculos e Parâmetros	H	0,4402000	31,75	13,97

MO sem LS => 9,29      LS => 10,62      MO com LS => 19,91  
Valor do BDI => 11,99      Valor com BDI => 65,95

3.9.5	Código	Banco	Descrição	Tipo	Und	Quant.	Valor Unit	Total
Composição	104611	SINAPI	REVESTIMENTO CERÂMICO PARA PAREDES INTERNAS COM PLACAS TIPO ESMALTADA DE DIMENSÕES 60X60 CM APLICADAS NA ALTURA INTEIRA DAS PAREDES. AF 02/2023 PE	Revestimentos Cerâmicos Internos	m²	1,0000000	109,79	109,79
Composição Auxiliar	88256	SINAPI	AZULEJISTA OU LADRILHEIRO COM ENCARGOS COMPLEMENTARES	Livro SINAPI: Cálculos e Parâmetros	H	0,7407000	31,60	23,40
Composição Auxiliar	88316	SINAPI	SERVENTE COM ENCARGOS COMPLEMENTARES	Livro SINAPI: Cálculos e Parâmetros	H	0,3259000	24,36	7,93
Insumo	00034357	SINAPI	REJUNTE CIMENTICIO, QUALQUER COR	Material	KG	0,1410000	7,10	1,00
Insumo	00010515	SINAPI	REVESTIMENTO EM CERAMICA ESMALTADA, FORMATO MAIOR A 2025 CM2	Material	m²	1,0864000	63,68	69,18
Insumo	00001381	SINAPI	ARGAMASSA COLANTE AC I PARA CERAMICAS	Material	KG	6,8500000	1,21	8,28

MO sem LS => 10,80      LS => 12,35      MO com LS => 23,15  
Valor do BDI => 24,40      Valor com BDI => 134,19

3.10.3	Código	Banco	Descrição	Tipo	Und	Quant.	Valor Unit	Total
Composição	87745	SINAPI	CONTRAPISO EM ARGAMASSA TRAÇO 1:4 (CIMENTO E AREIA), PREPARO MECÂNICO COM BETONEIRA 400 L, APLICADO EM ÁREAS MOLHADAS SOBRE LAJE, ADERIDO, ACABAMENTO NÃO REFORÇADO, ESPESSURA 3CM. AF 07/2021	Contrapiso	m²	1,0000000	70,58	70,58
Composição Auxiliar	88309	SINAPI	PEDREIRO COM ENCARGOS COMPLEMENTARES	Livro SINAPI: Cálculos e Parâmetros	H	0,5610000	31,75	17,81
Composição Auxiliar	87301	SINAPI	ARGAMASSA TRAÇO 1:4 (EM VOLUME DE CIMENTO E AREIA MÉDIA ÚMIDA) PARA CONTRAPISO, PREPARO MECÂNICO COM BETONEIRA 400 L. AF 08/2019	Argamassas	m³	0,0431000	940,57	40,53
Composição Auxiliar	88316	SINAPI	SERVENTE COM ENCARGOS COMPLEMENTARES	Livro SINAPI: Cálculos e Parâmetros	H	0,2800000	24,36	6,82
Insumo	00001379	SINAPI	CIMENTO PORTLAND COMPOSTO CP II-32	Material	KG	0,5000000	1,30	0,65
Insumo	00007334	SINAPI	ADITIVO ADESIVO LIQUIDO PARA ARGAMASSAS DE REVESTIMENTOS CIMENTICIOS	Material	L	0,2100000	22,73	4,77

MO sem LS => 10,16      LS => 11,62      MO com LS => 21,78  
Valor do BDI => 15,68      Valor com BDI => 86,26

3.10.4	Código	Banco	Descrição	Tipo	Und	Quant.	Valor Unit	Total
--------	--------	-------	-----------	------	-----	--------	------------	-------

**DSEI ALTO RIO JURUÁ**  
**CNPJ: 00.394.544/0063-88**

Composição	94994	SINAPI	EXECUÇÃO DE PASSEIO (CALÇADA) OU PISO DE CONCRETO COM CONCRETO MOLDADO IN LOCO, FEITO EM OBRA, ACABAMENTO CONVENCIONAL, ESPESSURA 8 CM, ARMADO. AF 08/2022	Passeios de Concreto	m²	1,0000000	127,35	127,35
Composição Auxiliar	94964	SINAPI	CONCRETO FCK = 20MPA, TRAÇO 1:2,7:3 (EM MASSA SECA DE CIMENTO/ AREIA MÉDIA/ BRITA 1) - PREPARO MECÂNICO COM BETONEIRA 400 L. AF 05/2021	Produção de Concreto	m³	0,0985000	850,49	83,77
Composição Auxiliar	88316	SINAPI	SERVENTE COM ENCARGOS COMPLEMENTARES	Livro SINAPI: Cálculos e Parâmetros	H	0,3183000	24,36	7,75
Composição Auxiliar	88309	SINAPI	PEDREIRO COM ENCARGOS COMPLEMENTARES	Livro SINAPI: Cálculos e Parâmetros	H	0,1882000	31,75	5,97
Composição Auxiliar	88262	SINAPI	CARPINTEIRO DE FORMAS COM ENCARGOS COMPLEMENTARES	Livro SINAPI: Cálculos e Parâmetros	H	0,1301000	31,31	4,07
Insumo	00004517	SINAPI	SARRAFO *2,5 X 7,5* CM EM PINUS, MISTA OU EQUIVALENTE DA REGIAO - BRUTA	Material	M	0,2000000	2,41	0,48
Insumo	00007156	SINAPI	TELA DE ACO SOLDADA NERVURADA, CA-60, Q-196, (3,11 KG/M2), DIAMETRO DO FIO = 5,0 MM, LARGURA = 2,45 M, ESPACAMENTO DA MALHA = 10 X 10 CM	Material	m²	1,0816000	22,18	23,98
Insumo	00005068	SINAPI	PREGO DE ACO POLIDO COM CABECA 17 X 21 (2 X 11)	Material	KG	0,0240000	18,75	0,45
Insumo	00004509	SINAPI	SARRAFO *2,5 X 10* CM EM PINUS, MISTA OU EQUIVALENTE DA REGIAO - BRUTA	Material	M	0,2500000	3,50	0,87
Insumo	00002692	SINAPI	DESMOLDANTE PROTETOR PARA FORMAS DE MADEIRA, DE BASE OLEOSA EMULSIONADA EM AGUA	Material	L	0,0017000	9,79	0,01

MO sem LS => 9,26      LS => 10,59      MO com LS => 19,85  
Valor do BDI => 28,30      Valor com BDI => 155,65

<b>3.10.5</b>	<b>Código Banco</b>	<b>Descrição</b>	<b>Tipo</b>	<b>Und</b>	<b>Quant.</b>	<b>Valor Unit</b>	<b>Total</b>
Composição	102488 SINAPI	PREPARO DO PISO CIMENTADO PARA PINTURA - LIXAMENTO E LIMPEZA. AF 05/2021	Pintura para Pisos e para Sinalização Horizontal e Vertical	m²	1,0000000	4,11	4,11
Composição Auxiliar	95276 SINAPI	POLIDORA DE PISO (POLITRIZ), PESO DE 100KG, DIÂMETRO 450 MM, MOTOR ELÉTRICO, POTÊNCIA 4 HP - CHP DIURNO. AF 05/2023	Custos Horários Produtivo e Improdutivo dos Equipamentos	CHP	0,0119000	3,94	0,04
Composição Auxiliar	95277 SINAPI	POLIDORA DE PISO (POLITRIZ), PESO DE 100KG, DIÂMETRO 450 MM, MOTOR ELÉTRICO, POTÊNCIA 4 HP - CHI DIURNO. AF 05/2023	Custos Horários Produtivo e Improdutivo dos Equipamentos	CHI	0,0841000	0,72	0,06
Composição Auxiliar	88309 SINAPI	PEDREIRO COM ENCARGOS COMPLEMENTARES	Livro SINAPI: Cálculos e Parâmetros	H	0,0960000	31,75	3,04
Composição Auxiliar	88316 SINAPI	SERVENTE COM ENCARGOS COMPLEMENTARES	Livro SINAPI: Cálculos e Parâmetros	H	0,0400000	24,36	0,97

MO sem LS => 1,38      LS => 1,59      MO com LS => 2,97  
Valor do BDI => 0,91      Valor com BDI => 5,02

<b>3.10.6</b>	<b>Código Banco</b>	<b>Descrição</b>	<b>Tipo</b>	<b>Und</b>	<b>Quant.</b>	<b>Valor Unit</b>	<b>Total</b>
Composição	RF_CS68 Próprio	PRIMER POLIURETANO	Impermeabilização, Proteção	m²	1,0000000	136,32	136,32
Composição Auxiliar	88243 SINAPI	AJUDANTE ESPECIALIZADO COM ENCARGOS COMPLEMENTARES	Livro SINAPI: Cálculos e Parâmetros	H	0,1124000	25,37	2,85
Composição Auxiliar	88270 SINAPI	IMPERMEABILIZADOR COM ENCARGOS COMPLEMENTARES	Livro SINAPI: Cálculos e Parâmetros	H	0,4983000	29,24	14,57
Insumo	00044074 SINAPI	PRIMER DE POLIURETANO	Material	L	0,1500000	792,68	118,90

MO sem LS => 5,93      LS => 6,79      MO com LS => 12,72  
Valor do BDI => 30,30      Valor com BDI => 166,62

**DSEI ALTO RIO JURUÁ**  
**CNPJ: 00.394.544/0063-88**

3.10.7	Código	Banco	Descrição	Tipo	Und	Quant.	Valor Unit	Total		
Composição	180027	SBC	PINTURA FINAL C/ POLIURETANO ACRILICO 2 DEMAOS APLIC.PISTOLA	PINTURAS	m²	1,0000000	64,21	64,21		
Insumo	003331	SBC	EPI - MASCARA DE PROTECAO PARA EPOXI - CG304	Material	UN	0,0330000	64,24	2,11		
Insumo	001169	SBC	TANQUE DE PRESSAO COM PISTOLA PARA PINTURA 10 LITROS VONDER	Material	UN	0,0042000	1.276,90	5,36		
Insumo	099550	SBC	PINTOR	Mão de Obra	H	0,1270000	18,23	2,31		
Insumo	000321	SBC	TINTA PU MAZATHANE KIT M677 NORMA N-2677 MAZA (GALAO 3,6 L)	Material	UN	0,1096000	496,70	54,43		
					MO sem LS =>	1,07	LS =>	1,24	MO com LS =>	2,31
					Valor do BDI =>	14,27			Valor com BDI =>	78,48
3.11.1	Código	Banco	Descrição	Tipo	Und	Quant.	Valor Unit	Total		
Composição	88489	SINAPI	PINTURA LÁTEX ACRÍLICA PREMIUM, APLICAÇÃO MANUAL EM PAREDES, DUAS DEMÃOS. AF 04/2023	Pintura Interna	m²	1,0000000	14,86	14,86		
Composição Auxiliar	88316	SINAPI	SERVENTE COM ENCARGOS COMPLEMENTARES	Livro SINAPI: Cálculos e Parâmetros	H	0,0544000	24,36	1,32		
Composição Auxiliar	88310	SINAPI	PINTOR COM ENCARGOS COMPLEMENTARES	Livro SINAPI: Cálculos e Parâmetros	H	0,1631000	33,41	5,44		
Insumo	00007356	SINAPI	TINTA LATEX ACRILICA PREMIUM, COR BRANCO FOSCO	Material	L	0,2285000	35,45	8,10		
					MO sem LS =>	2,24	LS =>	2,56	MO com LS =>	4,80
					Valor do BDI =>	3,30			Valor com BDI =>	18,16
3.12.2	Código	Banco	Descrição	Tipo	Und	Quant.	Valor Unit	Total		
Composição	RF_CS70	Próprio	Copia da SINAPI (102491) - PINTURA DE PISO COM TINTA ACRÍLICA REFLETIVA, APLICAÇÃO MANUAL, 2 DEMÃOS, INCLUSO FUNDO PREPARADOR. AF 05/2021	Pintura para Pisos e para Sinalização Horizontal e Vertical	m²	1,0000000	34,65	34,65		
Composição Auxiliar	88316	SINAPI	SERVENTE COM ENCARGOS COMPLEMENTARES	Livro SINAPI: Cálculos e Parâmetros	H	0,1150000	24,36	2,80		
Composição Auxiliar	88310	SINAPI	PINTOR COM ENCARGOS COMPLEMENTARES	Livro SINAPI: Cálculos e Parâmetros	H	0,2750000	33,41	9,18		
Insumo	00012815	SINAPI	FITA CREPE ROLO DE *25* MM X 50 M	Material	UN	0,0100000	13,45	0,13		
Insumo	00006085	SINAPI	SELADOR ACRILICO OPACO PREMIUM INTERIOR/EXTERIOR	Material	L	0,1600000	11,95	1,91		
Insumo	005027	SBC	TINTA FLUORESCENTE REFLETIVA PARA DEMARCAÇAO VIARIA VIAFLEX (GALAO 3,6 L)	Material	L	0,4270000	48,33	20,63		
					MO sem LS =>	3,96	LS =>	4,53	MO com LS =>	8,49
					Valor do BDI =>	7,70			Valor com BDI =>	42,35
3.13.1	Código	Banco	Descrição	Tipo	Und	Quant.	Valor Unit	Total		
Composição	91940	SINAPI	CAIXA RETANGULAR 4" X 2" MÉDIA (1,30 M DO PISO), PVC, INSTALADA EM PAREDE - FORNECIMENTO E INSTALAÇÃO. AF 03/2023	Instalações Elétricas - Eletrodutos Embutidos, Cabos, Caixas,	UN	1,0000000	20,11	20,11		
Composição Auxiliar	88629	SINAPI	ARGAMASSA TRAÇO 1:3 (EM VOLUME DE CIMENTO E AREIA MÉDIA ÚMIDA), PREPARO MANUAL. AF 08/2019	Argamassas	m³	0,0009000	1.012,61	0,91		
Composição Auxiliar	88247	SINAPI	AUXILIAR DE ELETRICISTA COM ENCARGOS COMPLEMENTARES	Livro SINAPI: Cálculos e Parâmetros	H	0,2910000	26,37	7,67		
Composição Auxiliar	88264	SINAPI	ELETRICISTA COM ENCARGOS COMPLEMENTARES	Livro SINAPI: Cálculos e Parâmetros	H	0,2910000	32,16	9,35		
Insumo	00001872	SINAPI	CAIXA DE PASSAGEM, EM PVC, DE 4" X 2", PARA ELETRODUTO FLEXIVEL CORRUGADO	Material	UN	1,0000000	2,18	2,18		

**DSEI ALTO RIO JURUÁ**  
**CNPJ: 00.394.544/0063-88**

MO sem LS => 5,89      LS => 6,75      MO com LS => 12,64  
 Valor do BDI => 4,47      Valor com BDI => 24,58

3.13.2	Código	Banco	Descrição	Tipo	Und	Quant.	Valor Unit	Total
Composição	91931	SINAPI	CABO DE COBRE FLEXÍVEL ISOLADO, 6 MM², ANTI-CHAMA 0,6/1,0 KV, PARA CIRCUITOS TERMINAIS - FORNECIMENTO E INSTALAÇÃO. AF_03/2023	Instalações Elétricas - Eletrodutos Embutidos, Cabos, Caixas, Tomadas e Interruptores	M	1,0000000	11,96	11,96
Composição Auxiliar	88247	SINAPI	AUXILIAR DE ELETRICISTA COM ENCARGOS COMPLEMENTARES	Livro SINAPI: Cálculos e Parâmetros	H	0,0510000	26,37	1,34
Composição Auxiliar	88264	SINAPI	ELETRICISTA COM ENCARGOS COMPLEMENTARES	Livro SINAPI: Cálculos e Parâmetros	H	0,0510000	32,16	1,64
Insumo	00021127	SINAPI	FITA ISOLANTE ADESIVA ANTICHAMA, USO ATE 750 V, EM ROLO DE 19 MM X 5 M	Material	UN	0,0094000	5,18	0,04
Insumo	00000994	SINAPI	CABO DE COBRE, FLEXIVEL, CLASSE 4 OU 5, ISOLACAO EM PVC/A, ANTICHAMA BWF-B, COBERTURA PVC-ST1, ANTICHAMA BWF-B, 1 CONDUTOR, 0,6/1 KV, SECAO NOMINAL 6 MM2	Material	M	1,2434000	7,19	8,94

MO sem LS => 1,02      LS => 1,17      MO com LS => 2,19  
 Valor do BDI => 2,65      Valor com BDI => 14,61

3.13.3	Código	Banco	Descrição	Tipo	Und	Quant.	Valor Unit	Total
Composição	91924	SINAPI	CABO DE COBRE FLEXÍVEL ISOLADO, 1,5 MM², ANTI-CHAMA 450/750 V, PARA CIRCUITOS TERMINAIS - FORNECIMENTO E INSTALAÇÃO. AF_03/2023	Instalações Elétricas - Eletrodutos Embutidos, Cabos, Caixas, Tomadas e Interruptores	M	1,0000000	3,49	3,49
Composição Auxiliar	88264	SINAPI	ELETRICISTA COM ENCARGOS COMPLEMENTARES	Livro SINAPI: Cálculos e Parâmetros	H	0,0230000	32,16	0,73
Composição Auxiliar	88247	SINAPI	AUXILIAR DE ELETRICISTA COM ENCARGOS COMPLEMENTARES	Livro SINAPI: Cálculos e Parâmetros	H	0,0230000	26,37	0,60
Insumo	00021127	SINAPI	FITA ISOLANTE ADESIVA ANTICHAMA, USO ATE 750 V, EM ROLO DE 19 MM X 5 M	Material	UN	0,0094000	5,18	0,04
Insumo	00001013	SINAPI	CABO DE COBRE, FLEXIVEL, CLASSE 4 OU 5, ISOLACAO EM PVC/A, ANTICHAMA BWF-B, 1 CONDUTOR, 450/750 V, SECAO NOMINAL 1,5 MM2	Material	M	1,2434000	1,71	2,12

MO sem LS => 0,45      LS => 0,53      MO com LS => 0,98  
 Valor do BDI => 0,77      Valor com BDI => 4,26

3.13.4	Código	Banco	Descrição	Tipo	Und	Quant.	Valor Unit	Total
Composição	91926	SINAPI	CABO DE COBRE FLEXÍVEL ISOLADO, 2,5 MM², ANTI-CHAMA 450/750 V, PARA CIRCUITOS TERMINAIS - FORNECIMENTO E INSTALAÇÃO. AF_03/2023	Instalações Elétricas - Eletrodutos Embutidos, Cabos, Caixas, Tomadas e Interruptores	M	1,0000000	5,09	5,09
Composição Auxiliar	88247	SINAPI	AUXILIAR DE ELETRICISTA COM ENCARGOS COMPLEMENTARES	Livro SINAPI: Cálculos e Parâmetros	H	0,0290000	26,37	0,76
Composição Auxiliar	88264	SINAPI	ELETRICISTA COM ENCARGOS COMPLEMENTARES	Livro SINAPI: Cálculos e Parâmetros	H	0,0290000	32,16	0,93
Insumo	00021127	SINAPI	FITA ISOLANTE ADESIVA ANTICHAMA, USO ATE 750 V, EM ROLO DE 19 MM X 5 M	Material	UN	0,0094000	5,18	0,04
Insumo	00001014	SINAPI	CABO DE COBRE, FLEXIVEL, CLASSE 4 OU 5, ISOLACAO EM PVC/A, ANTICHAMA BWF-B, 1 CONDUTOR, 450/750 V, SECAO NOMINAL 2,5 MM2	Material	M	1,2434000	2,71	3,36

MO sem LS => 0,57      LS => 0,67      MO com LS => 1,24  
 Valor do BDI => 1,13      Valor com BDI => 6,22

**DSEI ALTO RIO JURUÁ**  
**CNPJ: 00.394.544/0063-88**

3.13.5	Código	Banco	Descrição	Tipo	Und	Quant.	Valor Unit	Total	
Composição	97886	SINAPI	CAIXA ENTERRADA ELÉTRICA RETANGULAR, EM ALVENARIA COM TIJOLOS CERÂMICOS MACIÇOS, FUNDO COM BRITA, DIMENSÕES INTERNAS: 0,3X0,3X0,3 M. AF 12/2020	Caixas Enterradas	UN	1,0000000	216,50	216,50	
Composição Auxiliar	87316	SINAPI	ARGAMASSA TRAÇO 1:4 (EM VOLUME DE CIMENTO E AREIA GROSSA ÚMIDA) PARA CHAPISCO CONVENCIONAL, PREPARO MECÂNICO COM BETONEIRA 400 L. AF 08/2019	Argamassas	m³	0,0039000	730,43	2,84	
Composição Auxiliar	88309	SINAPI	PEDREIRO COM ENCARGOS COMPLEMENTARES	Livro SINAPI: Cálculos e Parâmetros	H	1,2686000	31,75	40,27	
Composição Auxiliar	88316	SINAPI	SERVENTE COM ENCARGOS COMPLEMENTARES	Livro SINAPI: Cálculos e Parâmetros	H	0,9967000	24,36	24,27	
Composição Auxiliar	100475	SINAPI	ARGAMASSA TRAÇO 1:3 (EM VOLUME DE CIMENTO E AREIA MÉDIA ÚMIDA) COM ADIÇÃO DE IMPERMEABILIZANTE, PREPARO MECÂNICO COM BETONEIRA 400 L. AF 08/2019	Argamassas	m³	0,0278000	1.099,59	30,56	
Composição Auxiliar	97734	SINAPI	PEÇA RETANGULAR PRÉ-MOLDADA, VOLUME DE CONCRETO DE 10 A 30 LITROS, TAXA DE AÇO APROXIMADA DE 30KG/M³. AF 03/2024	Estruturas Pré-Fabricadas e Pré-Moldadas	m³	0,0175000	3.779,59	66,14	
Composição Auxiliar	101619	SINAPI	PREPARO DE FUNDO DE VALA COM LARGURA MENOR QUE 1,5 M, COM CAMADA DE BRITA, LANÇAMENTO MANUAL. AF 08/2020	Escoramento e Preparo de Fundo de Valas	m³	0,0360000	618,23	22,25	
Insumo	00007258	SINAPI	TIJOLO CERAMICO MACICO COMUM DE *5 X 10 X 20* CM (L X A X C)	Material	UN	38,6910000	0,78	30,17	
				MO sem LS =>	38,88	LS =>	44,43	MO com LS =>	83,31
				Valor do BDI =>	48,12			Valor com BDI =>	264,62
3.13.6	Código	Banco	Descrição	Tipo	Und	Quant.	Valor Unit	Total	
Composição	91997	SINAPI	TOMADA MÉDIA DE EMBUTIR (1 MÓDULO), 2P+T 20 A, INCLUINDO SUPORTE E PLACA - FORNECIMENTO E INSTALAÇÃO. AF 03/2023	Instalações Elétricas - Eletrodutos Embutidos, Cabos, Caixas,	UN	1,0000000	46,04	46,04	
Composição Auxiliar	91946	SINAPI	SUPORTE PARAFUSADO COM PLACA DE ENCAIXE 4" X 2" MÉDIO (1,30 M DO PISO) PARA PONTO ELÉTRICO - FORNECIMENTO E INSTALAÇÃO. AF 03/2023	Instalações Elétricas - Eletrodutos Embutidos, Cabos, Caixas, Tomadas e Interruptores	UN	1,0000000	13,62	13,62	
Composição Auxiliar	91995	SINAPI	TOMADA MÉDIA DE EMBUTIR (1 MÓDULO), 2P+T 20 A, SEM SUPORTE E SEM PLACA - FORNECIMENTO E INSTALAÇÃO. AF 03/2023	Instalações Elétricas - Eletrodutos Embutidos, Cabos, Caixas,	UN	1,0000000	32,42	32,42	
				MO sem LS =>	8,93	LS =>	10,21	MO com LS =>	19,14
				Valor do BDI =>	10,23			Valor com BDI =>	56,27
3.13.7	Código	Banco	Descrição	Tipo	Und	Quant.	Valor Unit	Total	
Composição	91953	SINAPI	INTERRUPTOR SIMPLES (1 MÓDULO), 10A/250V, INCLUINDO SUPORTE E PLACA - FORNECIMENTO E INSTALAÇÃO. AF 03/2023	Instalações Elétricas - Eletrodutos Embutidos, Cabos, Caixas,	UN	1,0000000	36,72	36,72	
Composição Auxiliar	91952	SINAPI	INTERRUPTOR SIMPLES (1 MÓDULO), 10A/250V, SEM SUPORTE E SEM PLACA - FORNECIMENTO E INSTALAÇÃO. AF 03/2023	Instalações Elétricas - Eletrodutos Embutidos, Cabos, Caixas,	UN	1,0000000	23,10	23,10	
Composição Auxiliar	91946	SINAPI	SUPORTE PARAFUSADO COM PLACA DE ENCAIXE 4" X 2" MÉDIO (1,30 M DO PISO) PARA PONTO ELÉTRICO - FORNECIMENTO E INSTALAÇÃO. AF 03/2023	Instalações Elétricas - Eletrodutos Embutidos, Cabos, Caixas, Tomadas e Interruptores	UN	1,0000000	13,62	13,62	
				MO sem LS =>	7,22	LS =>	8,26	MO com LS =>	15,48
				Valor do BDI =>	8,16			Valor com BDI =>	44,88
3.13.8	Código	Banco	Descrição	Tipo	Und	Quant.	Valor Unit	Total	
Composição	93653	SINAPI	DISJUNTOR MONOPOLAR TIPO DIN, CORRENTE NOMINAL DE 10A - FORNECIMENTO E INSTALAÇÃO. AF 07/2025	Instalações Elétricas - Quadros, Cabos, Disjuntores, Contatores e	UN	1,0000000	12,84	12,84	

**DSEI ALTO RIO JURUÁ**  
**CNPJ: 00.394.544/0063-88**

Composição Auxiliar	88247	SINAPI	AUXILIAR DE ELETRICISTA COM ENCARGOS COMPLEMENTARES	Livro SINAPI: Cálculos e Parâmetros	H	0,0354280	26,37	0,93		
Composição Auxiliar	88264	SINAPI	ELETRICISTA COM ENCARGOS COMPLEMENTARES	Livro SINAPI: Cálculos e Parâmetros	H	0,0354280	32,16	1,13		
Insumo	00001570	SINAPI	TERMINAL A COMPRESSAO EM COBRE ESTANHADO PARA CABO 2,5 MM2, 1 FURO E 1 COMPRESSAO, PARA PARAFUSO DE FIXACAO M5	Material	UN	1,0000000	1,06	1,06		
Insumo	00034653	SINAPI	DISJUNTOR TERMOMAGNETICO PARA TRILHO DIN (IEC), MONOPOLAR, 6 - 32 A	Material	UN	1,0000000	9,72	9,72		
					MO sem LS =>	0,70	LS =>	0,82	MO com LS =>	1,52
					Valor do BDI =>	2,85	Valor com BDI =>			15,69

3.13.9	Código	Banco	Descrição	Tipo	Und	Quant.	Valor Unit	Total	
Composição	93654	SINAPI	DISJUNTOR MONOPOLAR TIPO DIN, CORRENTE NOMINAL DE 16A - FORNECIMENTO E INSTALAÇÃO. AF 07/2025	Instalações Elétricas - Quadros, Cabos, Disjuntores, Contatores e	UN	1,0000000	12,84	12,84	
Composição Auxiliar	88247	SINAPI	AUXILIAR DE ELETRICISTA COM ENCARGOS COMPLEMENTARES	Livro SINAPI: Cálculos e Parâmetros	H	0,0354280	26,37	0,93	
Composição Auxiliar	88264	SINAPI	ELETRICISTA COM ENCARGOS COMPLEMENTARES	Livro SINAPI: Cálculos e Parâmetros	H	0,0354280	32,16	1,13	
Insumo	00001570	SINAPI	TERMINAL A COMPRESSAO EM COBRE ESTANHADO PARA CABO 2,5 MM2, 1 FURO E 1 COMPRESSAO, PARA PARAFUSO DE FIXACAO M5	Material	UN	1,0000000	1,06	1,06	
Insumo	00034653	SINAPI	DISJUNTOR TERMOMAGNETICO PARA TRILHO DIN (IEC), MONOPOLAR, 6 - 32 A	Material	UN	1,0000000	9,72	9,72	
MO sem LS =>					0,70	LS =>	0,82	MO com LS =>	1,52
Valor do BDI =>					2,85	Valor com BDI =>			15,69

3.13.10	Código	Banco	Descrição	Tipo	Und	Quant.	Valor Unit	Total	
Composição	93656	SINAPI	DISJUNTOR MONOPOLAR TIPO DIN, CORRENTE NOMINAL DE 25A - FORNECIMENTO E INSTALAÇÃO. AF 07/2025	Instalações Elétricas - Quadros, Cabos, Disjuntores, Contatores e	UN	1,0000000	14,82	14,82	
Composição Auxiliar	88264	SINAPI	ELETRICISTA COM ENCARGOS COMPLEMENTARES	Livro SINAPI: Cálculos e Parâmetros	H	0,0639640	32,16	2,05	
Composição Auxiliar	88247	SINAPI	AUXILIAR DE ELETRICISTA COM ENCARGOS COMPLEMENTARES	Livro SINAPI: Cálculos e Parâmetros	H	0,0639640	26,37	1,68	
Insumo	00001571	SINAPI	TERMINAL A COMPRESSAO EM COBRE ESTANHADO PARA CABO 4 MM2, 1 FURO E 1 COMPRESSAO, PARA PARAFUSO DE FIXACAO M5	Material	UN	1,0000000	1,37	1,37	
Insumo	00034653	SINAPI	DISJUNTOR TERMOMAGNETICO PARA TRILHO DIN (IEC), MONOPOLAR, 6 - 32 A	Material	UN	1,0000000	9,72	9,72	
MO sem LS =>					1,28	LS =>	1,47	MO com LS =>	2,75
Valor do BDI =>					3,29	Valor com BDI =>			18,11

<b>3.13.11</b>	<b>Código</b>	<b>Banco</b>	<b>Descrição</b>	<b>Tipo</b>	<b>Und</b>	<b>Quant.</b>	<b>Valor Unit</b>	<b>Total</b>
Composição	106027	SINAPI	DISPOSITIVO DPS 20KA-175V OU 275V - FORNECIMENTO E INSTALAÇÃO. AF 07/2025	Instalações Elétricas - Quadros, Cabos, Disjuntores, Contatores e	UN	1,0000000	82,12	82,12
Composição Auxiliar	88247	SINAPI	AUXILIAR DE ELETRICISTA COM ENCARGOS COMPLEMENTARES	Livro SINAPI: Cálculos e Parâmetros	H	0,1324490	26,37	3,49
Composição Auxiliar	88264	SINAPI	ELETRICISTA COM ENCARGOS COMPLEMENTARES	Livro SINAPI: Cálculos e Parâmetros	H	0,1324490	32,16	4,25
Insumo	00039465	SINAPI	DISPOSITIVO DPS CLASSE II, 1 POLO, TENSAO MAXIMA DE 175 V, CORRENTE MAXIMA DE *20* KA (TIPO AC)	Material	UN	1,0000000	72,74	72,74

**DSEI ALTO RIO JURUÁ**  
**CNPJ: 00.394.544/0063-88**

Insumo	00001573	SINAPI	TERMINAL A COMPRESSAO EM COBRE ESTANHADO PARA CABO 6 MM2, 1 FURO E 1 COMPRESSAO, PARA PARAFUSO DE FIXACAO M6	Material	UN	1,0000000	1,64	1,64	
				MO sem LS =>	2,65	LS =>	3,04	MO com LS =>	5,69
				Valor do BDI =>	18,25			Valor com BDI =>	100,37

3.13.12	Código	Banco	Descrição	Tipo	Und	Quant.	Valor Unit	Total	
Composição	93674	SINAPI	DISJUNTOR BIPOLAR TIPO DR, CORRENTE NOMINAL DE 25A - FORNECIMENTO E INSTALAÇÃO. AF 07/2025	Instalações Elétricas - Quadros, Cabos, Disjuntores, Contatores e	UN	1,0000000	159,90	159,90	
Composição Auxiliar	88247	SINAPI	AUXILIAR DE ELETRICISTA COM ENCARGOS COMPLEMENTARES	Livro SINAPI: Cálculos e Parâmetros	H	0,1279280	26,37	3,37	
Composição Auxiliar	88264	SINAPI	ELETRICISTA COM ENCARGOS COMPLEMENTARES	Livro SINAPI: Cálculos e Parâmetros	H	0,1279280	32,16	4,11	
Insumo	00001571	SINAPI	TERMINAL A COMPRESSAO EM COBRE ESTANHADO PARA CABO 4 MM2, 1 FURO E 1 COMPRESSAO, PARA PARAFUSO DE FIXACAO M5	Material	UN	2,0000000	1,37	2,74	
Insumo	00039445	SINAPI	DISPOSITIVO DR, 2 POLOS, SENSIBILIDADE DE 30 MA, CORRENTE DE 25 A, TIPO AC	Material	UN	1,0000000	149,68	149,68	
				MO sem LS =>	2,56	LS =>	2,94	MO com LS =>	5,50
				Valor do BDI =>	35,54			Valor com BDI =>	195,44

3.13.13	Código	Banco	Descrição	Tipo	Und	Quant.	Valor Unit	Total	
Composição	91845	SINAPI	ELETRODUTO FLEXÍVEL CORRUGADO REFORÇADO, PVC, DN 25 MM (3/4"), PARA CIRCUITOS TERMINAIS, INSTALADO EM LAJE - FORNECIMENTO E INSTALAÇÃO. AF 03/2023	Instalações Elétricas - Eletrodutos Embutidos, Cabos, Caixas, Tomadas e Interruptores	M	1,0000000	10,03	10,03	
Composição Auxiliar	88247	SINAPI	AUXILIAR DE ELETRICISTA COM ENCARGOS COMPLEMENTARES	Livro SINAPI: Cálculos e Parâmetros	H	0,0710000	26,37	1,87	
Composição Auxiliar	88264	SINAPI	ELETRICISTA COM ENCARGOS COMPLEMENTARES	Livro SINAPI: Cálculos e Parâmetros	H	0,0710000	32,16	2,28	
Insumo	00039244	SINAPI	ELETRODUTO PVC FLEXIVEL CORRUGADO, REFORCADO, COR LARANJA, DE 25 MM, PARA LAJES E PISOS	Material	M	1,1000000	5,31	5,84	
Insumo	00043132	SINAPI	ARAME RECOZIDO 16 BWG, D = 1,65 MM (0,016 KG/M) OU 18 BWG, D = 1,25 MM (0,01 KG/M)	Material	KG	0,0018000	26,98	0,04	
				MO sem LS =>	1,42	LS =>	1,63	MO com LS =>	3,05
				Valor do BDI =>	2,22			Valor com BDI =>	12,25

3.13.14	Código	Banco	Descrição	Tipo	Und	Quant.	Valor Unit	Total	
Composição	97667	SINAPI	ELETRODUTO FLEXÍVEL CORRUGADO, PEAD, DN 50 (1 1/2"), PARA REDE ENTERRADA DE DISTRIBUIÇÃO DE ENERGIA ELÉTRICA - FORNECIMENTO E INSTALAÇÃO. AF 12/2021	Redes Enterradas de Distribuição Elétrica	M	1,0000000	8,67	8,67	
Composição Auxiliar	88247	SINAPI	AUXILIAR DE ELETRICISTA COM ENCARGOS COMPLEMENTARES	Livro SINAPI: Cálculos e Parâmetros	H	0,0672000	26,37	1,77	
Composição Auxiliar	88264	SINAPI	ELETRICISTA COM ENCARGOS COMPLEMENTARES	Livro SINAPI: Cálculos e Parâmetros	H	0,0672000	32,16	2,16	
Insumo	00039246	SINAPI	ELETRODUTO/DUTO PEAD FLEXIVEL PAREDE SIMPLES, CORRUGACAO HELICOIDAL, COR PRETA, SEM ROSCA, DE 1 1/2", CRC 680 N, PARA CABEAMENTO SUBTERRANEO (NBR 15715)	Material	M	1,1000000	4,31	4,74	
				MO sem LS =>	1,34	LS =>	1,55	MO com LS =>	2,89
				Valor do BDI =>	1.92			Valor com BDI =>	10,59

**DSEI ALTO RIO JURUÁ**  
**CNPJ: 00.394.544/0063-88**

3.13.15	Código	Banco	Descrição	Tipo	Und	Quant.	Valor Unit	Total
Composição	103784	SINAPI	LUMINÁRIA TIPO PLAFON QUADRADA, DE SOBREPOR, COM LED DE 18 W - FORNECIMENTO E INSTALAÇÃO. AF 09/2024	Iluminação Predial e Monitoramento	UN	1,0000000	46,44	46,44
Composição Auxiliar	88264	SINAPI	ELETRICISTA COM ENCARGOS COMPLEMENTARES	Livro SINAPI: Cálculos e Parâmetros	H	0,5310383	32,16	17,07
Composição Auxiliar	88247	SINAPI	AUXILIAR DE ELETRICISTA COM ENCARGOS COMPLEMENTARES	Livro SINAPI: Cálculos e Parâmetros	H	0,1659495	26,37	4,37
Insumo	00044794	SINAPI	LUMINARIA PAINEL PLAFON DE SOBREPOR, SLIM, QUADRADA *22 X 22* CM, EM ALUMINIO ACABAMENTO BRANCO, COM ACRILICO, COM LAMPADAS LED 18W, BIVOLT	Material	UN	1,0000000	25,00	25,00

MO sem LS => 7,49      LS => 8,57      MO com LS => 16,06  
 Valor do BDI => 10,32      Valor com BDI => 56,76

3.13.16	Código	Banco	Descrição	Tipo	Und	Quant.	Valor Unit	Total
Composição	101872	SINAPI	QUADRO DE DISTRIBUIÇÃO DE LUZ EM PVC PARA 8 DISJUNTORES - FORNECIMENTO E INSTALAÇÃO. AF 07/2025	Instalações Elétricas - Quadros, Cabos, Disjuntores, Contatores e	UN	1,0000000	246,67	246,67
Composição Auxiliar	88264	SINAPI	ELETRICISTA COM ENCARGOS COMPLEMENTARES	Livro SINAPI: Cálculos e Parâmetros	H	1,2922820	32,16	41,55
Composição Auxiliar	88247	SINAPI	AUXILIAR DE ELETRICISTA COM ENCARGOS COMPLEMENTARES	Livro SINAPI: Cálculos e Parâmetros	H	1,2922820	26,37	34,07
Composição Auxiliar	87367	SINAPI	ARGAMASSA TRAÇO 1:1:6 (EM VOLUME DE CIMENTO, CAL E AREIA MÉDIA ÚMIDA) PARA EMBOÇO/MASSA ÚNICA/ASSENTAMENTO DE ALVENARIA DE VEDAÇÃO, PREPARO MANUAL. AF 08/2019	Argamassas	m³	0,0074000	1.098,15	8,12
Insumo	00039795	SINAPI	QUADRO DE DISTRIBUICAO, SEM BARRAMENTO, EM PVC, DE EMBUTIR, PARA 6 DISJUNTORES NEMA OU 8 DISJUNTORES DIN	Material	UN	1,0000000	80,93	80,93
Insumo	00043876	SINAPI	BARRAMENTO TIPO NEUTRO / TERRA PARA QUADRO DE DISTRIBUICAO, COM 6 / 8 DISJUNTORES	Material	UN	2,0000000	35,00	70,00
Insumo	00043893	SINAPI	SUPORTE PARA 12 DISJUNTORES	Material	UN	1,0000000	12,00	12,00

MO sem LS => 26,62      LS => 30,42      MO com LS => 57,04  
 Valor do BDI => 54,83      Valor com BDI => 301,50

3.14.1	Código	Banco	Descrição	Tipo	Und	Quant.	Valor Unit	Total
Composição	86916	SINAPI	TORNEIRA PLÁSTICA 3/4" PARA TANQUE - FORNECIMENTO E INSTALAÇÃO. AF 01/2020	Louças e Metais	UN	1,0000000	21,92	21,92
Composição Auxiliar	88267	SINAPI	ENCANADOR OU BOMBEIRO HIDRÁULICO COM ENCARGOS COMPLEMENTARES	Livro SINAPI: Cálculos e Parâmetros	H	0,1525000	31,03	4,73
Composição Auxiliar	88316	SINAPI	SERVEnte COM ENCARGOS COMPLEMENTARES	Livro SINAPI: Cálculos e Parâmetros	H	0,0481000	24,36	1,17
Insumo	00011831	SINAPI	TORNEIRA PLASTICA PARA TANQUE 1/2" OU 3/4" COM BICO PARA MANGUEIRA	Material	UN	1,0000000	15,88	15,88
Insumo	00003146	SINAPI	FITA VEDA ROSCA, EM PTFE, ROLO DE 18 MM X 10 M (L X C)	Material	UN	0,0365000	4,00	0,14

MO sem LS => 2,07      LS => 2,38      MO com LS => 4,45  
 Valor do BDI => 4,87      Valor com BDI => 26,79

3.14.2	Código	Banco	Descrição	Tipo	Und	Quant.	Valor Unit	Total
Composição	89362	SINAPI	JOELHO 90 GRAUS, PVC, SOLDÁVEL, DN 25MM, INSTALADO EM RAMAL OU SUB-RAMAL DE ÁGUA - FORNECIMENTO E INSTALAÇÃO. AF 06/2022	Instalações Prediais de Água Fria em PVC	UN	1,0000000	10,71	10,71

**DSEI ALTO RIO JURUÁ**  
**CNPJ: 00.394.544/0063-88**

Composição Auxiliar	88267	SINAPI	ENCANADOR OU BOMBEIRO HIDRÁULICO COM ENCARGOS COMPLEMENTARES	Livro SINAPI: Cálculos e Parâmetros	H	0,1520000	31,03	4,71
Composição Auxiliar	88248	SINAPI	AUXILIAR DE ENCANADOR OU BOMBEIRO HIDRÁULICO COM ENCARGOS COMPLEMENTARES	Livro SINAPI: Cálculos e Parâmetros	H	0,1520000	25,34	3,85
Insumo	00020083	SINAPI	SOLUCAO PREPARADORA / LIMPADORA PARA PVC, FRASCO COM 1000 CM3	Material	UN	0,0080000	87,43	0,69
Insumo	00000122	SINAPI	ADESIVO PLASTICO PARA PVC, FRASCO COM *850* GR	Material	UN	0,0071000	77,17	0,54
Insumo	00038383	SINAPI	LIXA D'AGUA EM FOLHA, COR PRETA, GRAO 100	Material	UN	0,0338000	2,23	0,07
Insumo	00003529	SINAPI	JOELHO PVC, SOLDAVEL, 90 GRAUS, 25 MM, COR MARROM, PARA AGUA FRIA PREDIAL	Material	UN	1,0000000	0,85	0,85

MO sem LS => 2,99      LS => 3,43      MO com LS => 6,42  
Valor do BDI => 2,38      Valor com BDI => 13,09

<b>3.14.3</b>	<b>Código</b>	<b>Banco</b>	<b>Descrição</b>	<b>Tipo</b>	<b>Und</b>	<b>Quant.</b>	<b>Valor Unit</b>	<b>Total</b>
Composição	89402	SINAPI	TUBO, PVC, SOLDÁVEL, DE 25MM, INSTALADO EM RAMAL DE DISTRIBUIÇÃO DE ÁGUA - FORNECIMENTO E INSTALAÇÃO. AF 06/2022	Instalações Prediais de Água Fria em PVC	M	1,0000000	14,13	14,13
Composição Auxiliar	88248	SINAPI	AUXILIAR DE ENCANADOR OU BOMBEIRO HIDRÁULICO COM ENCARGOS COMPLEMENTARES	Livro SINAPI: Cálculos e Parâmetros	H	0,1586000	25,34	4,01
Composição Auxiliar	88267	SINAPI	ENCANADOR OU BOMBEIRO HIDRÁULICO COM ENCARGOS COMPLEMENTARES	Livro SINAPI: Cálculos e Parâmetros	H	0,1586000	31,03	4,92
Insumo	00009868	SINAPI	TUBO PVC, SOLDAVEL, DE 25 MM, AGUA FRIA (NBR-5648)	Material	M	1,0493000	4,88	5,12
Insumo	00038383	SINAPI	LIXA D'AGUA EM FOLHA, COR PRETA, GRAO 100	Material	UN	0,0370000	2,23	0,08

MO sem LS => 3,12      LS => 3,58      MO com LS => 6,70  
Valor do BDI => 3,14      Valor com BDI => 17,27

<b>3.14.4</b>	<b>Código</b>	<b>Banco</b>	<b>Descrição</b>	<b>Tipo</b>	<b>Und</b>	<b>Quant.</b>	<b>Valor Unit</b>	<b>Total</b>
Composição	89617	SINAPI	TE, PVC, SOLDÁVEL, DN 25MM, INSTALADO EM PRUMADA DE ÁGUA - FORNECIMENTO E INSTALAÇÃO. AF 06/2022	Instalações Prediais de Água Fria em PVC	UN	1,0000000	8,58	8,58
Composição Auxiliar	88267	SINAPI	ENCANADOR OU BOMBEIRO HIDRÁULICO COM ENCARGOS COMPLEMENTARES	Livro SINAPI: Cálculos e Parâmetros	H	0,0941000	31,03	2,91
Composição Auxiliar	88248	SINAPI	AUXILIAR DE ENCANADOR OU BOMBEIRO HIDRÁULICO COM ENCARGOS COMPLEMENTARES	Livro SINAPI: Cálculos e Parâmetros	H	0,0941000	25,34	2,38
Insumo	00038383	SINAPI	LIXA D'AGUA EM FOLHA, COR PRETA, GRAO 100	Material	UN	0,0162000	2,23	0,03
Insumo	00007139	SINAPI	TE SOLDAVEL, PVC, 90 GRAUS, 25 MM, PARA AGUA FRIA PREDIAL (NBR 5648)	Material	UN	1,0000000	1,41	1,41
Insumo	00020083	SINAPI	SOLUCAO PREPARADORA / LIMPADORA PARA PVC, FRASCO COM 1000 CM3	Material	UN	0,0120000	87,43	1,04
Insumo	00000122	SINAPI	ADESIVO PLASTICO PARA PVC, FRASCO COM *850* GR	Material	UN	0,0106000	77,17	0,81

MO sem LS => 1,85      LS => 2,12      MO com LS => 3,97  
Valor do BDI => 1,90      Valor com BDI => 10,48

<b>3.14.5</b>	<b>Código</b>	<b>Banco</b>	<b>Descrição</b>	<b>Tipo</b>	<b>Und</b>	<b>Quant.</b>	<b>Valor Unit</b>	<b>Total</b>
Composição	89366	SINAPI	JOELHO 90 GRAUS COM BUCHA DE LATÃO, PVC, SOLDÁVEL, DN 25MM, X 3/4 INSTALADO EM RAMAL OU SUB-RAMAL DE ÁGUA - FORNECIMENTO E INSTALAÇÃO. AF 06/2022	Instalações Prediais de Água Fria em PVC	UN	1,0000000	18,57	18,57
Composição Auxiliar	88248	SINAPI	AUXILIAR DE ENCANADOR OU BOMBEIRO HIDRÁULICO COM ENCARGOS COMPLEMENTARES	Livro SINAPI: Cálculos e Parâmetros	H	0,1416000	25,34	3,58

**DSEI ALTO RIO JURUÁ**  
**CNPJ: 00.394.544/0063-88**

Composição Auxiliar	88267	SINAPI	ENCANADOR OU BOMBEIRO HIDRÁULICO COM ENCARGOS COMPLEMENTARES	Livro SINAPI: Cálculos e Parâmetros	H	0,1416000	31,03	4,39			
Insumo	00003524	SINAPI	JOELHO PVC, SOLDAVEL, COM BUCHA DE LATAO, 90 GRAUS, 25 MM X 3/4", PARA AGUA FRIA PREDIAL	Material	UN	1,0000000	9,47	9,47			
Insumo	00000122	SINAPI	ADESIVO PLASTICO PARA PVC, FRASCO COM *850* GR	Material	UN	0,0059000	77,17	0,45			
Insumo	00038383	SINAPI	LIXA D'AGUA EM FOLHA, COR PRETA, GRAO 100	Material	UN	0,0338000	2,23	0,07			
Insumo	00020083	SINAPI	SOLUCAO PREPARADORA / LIMPADORA PARA PVC, FRASCO COM 1000 CM3	Material	UN	0,0070000	87,43	0,61			
					MO sem LS =>	2,78	LS =>	3,19	MO com LS =>	5,97	
					Valor do BDI =>	4.12				Valor com BDI =>	22.69

3.15.1	Código	Banco	Descrição	Tipo	Und	Quant.	Valor Unit	Total		
Composição	106004	SINAPI	EXECUÇÃO DE CANALETA DE CONCRETO ARMADO MOLDADA IN LOCO, ESPESSURA DE 0,1 M, GEOMETRIA QUADRADA, COM DIMENSÕES INTERNAS: L=0.20 M: H=0.20 M. AF 05/2025	Canaletas, Grelhas e Caixas com Grelha para Drenagem	M	1,0000000	222,38	222,38		
Composição Auxiliar	92915	SINAPI	ARMAÇÃO DE ESTRUTURAS DIVERSAS DE CONCRETO ARMADO, EXCETO VIGAS, PILARES, LAJES E FUNDAÇÕES, UTILIZANDO AÇO CA-60 DE 5,0 MM - MONTAGEM. AF 06/2022	Armação para Estruturas de Concreto Armado	KG	2,6180000	20,35	53,27		
Composição Auxiliar	96536	SINAPI	FABRICAÇÃO, MONTAGEM E DESMONTAGEM DE FÔRMA PARA VIGA BALDRAME, EM MADEIRA SERRADA, E=25 MM, 4 UTILIZAÇÕES. AF_01/2024	Fundações Rasas (Blocos, Sapatas, Vigas Baldrame)	m²	1,0000000	69,07	69,07		
Composição Auxiliar	105944	SINAPI	CONCRETAGEM DE VALETA/ CANALETA MOLDADA IN LOCO. AF_05/2025	Canaletas, Grelhas e Caixas com Grelha para Drenagem	m³	0,0800000	1.250,13	100,01		
Composição Auxiliar	97114	SINAPI	EXECUÇÃO DE JUNTAS DE CONTRAÇÃO PARA PAVIMENTOS DE CONCRETO. AF 04/2022	Pavimento Rígido de Concreto	M	0,0833333	0,43	0,03		
					MO sem LS =>	33,75	LS =>	38,57	MO com LS =>	72,32
					Valor do BDI =>	49,43			Valor com BDI =>	271,81

3.15.2	Código	Banco	Descrição	Tipo	Und	Quant.	Valor Unit	Total	
Composição	RF_CS71	Próprio	Copia da SBC (053878) - GRELHA FERRO FUNDIDO COM CAIXILHO 20x20cm	53	M	1,0000000	93,04	93,04	
Insumo	099034	SBC	AJUDANTE DE BOMBEIRO OU ENCANADOR	Mão de Obra	H	0,7920000	16,71	13,23	
Insumo	099200	SBC	BOMBEIRO OU ENCANADOR	Mão de Obra	H	0,7920000	18,23	14,44	
Insumo	007131	SBC	GRELHA FERRO FUNDIDO SIMPLES 30 x 30cm	Material	UN	1,0000000	65,37	65,37	
MO sem LS =>					12,91	LS =>	14,76	MO com LS =>	27,67
Valor do BDI =>					20,68			Valor com BDI =>	113,72

3.15.5	Código	Banco	Descrição	Tipo	Und	Quant.	Valor Unit	Total
Composição	89802	SINAPI	JOELHO 45 GRAUS, PVC, SERIE NORMAL, ESGOTO PREDIAL, DN 50 MM, JUNTA ELÁSTICA, FORNECIDO E INSTALADO EM PRUMADA DE ESGOTO SANITÁRIO OU VENTILAÇÃO. AF_08/2022	Instalações Prediais de Esgoto - Tubos e Conexões	UN	1,0000000	12,80	12,80
Composição Auxiliar	88248	SINAPI	AUXILIAR DE ENCANADOR OU BOMBEIRO HIDRÁULICO COM ENCARGOS COMPLEMENTARES	Livro SINAPI: Cálculos e Parâmetros	H	0,0343000	25,34	0,86
Composição Auxiliar	88267	SINAPI	ENCANADOR OU BOMBEIRO HIDRÁULICO COM ENCARGOS COMPLEMENTARES	Livro SINAPI: Cálculos e Parâmetros	H	0,0343000	31,03	1,06
Insumo	00020078	SINAPI	PASTA LUBRIFICANTE PARA TUBOS E CONEXOES COM JUNTA ELASTICA, EMBALAGEM DE *400* GR (USO EM PVC, ACO, POLIETILENO E OUTROS)	Material	UN	0,0500000	31,85	1,59
Insumo	00003518	SINAPI	JOELHO PVC, SOLDAVEL, PB, 45 GRAUS, DN 50 MM, PARA ESGOTO PREDIAL	Material	UN	1,0000000	4,21	4,21

**DSEI ALTO RIO JURUÁ**  
**CNPJ: 00.394.544/0063-88**

Insumo	00000296	SINAPI	ANEL BORRACHA PARA TUBO ESGOTO PREDIAL, DN 50 MM (NBR 5688)	Material	UN	2,0000000	2,54	5,08		
				MO sem LS =>	0,67	LS =>	0,77	MO com LS =>	1,44	
				Valor do BDI =>	2,84				Valor com BDI =>	15,64

3.15.6	Código	Banco	Descrição	Tipo	Und	Quant.	Valor Unit	Total	
Composição	89737	SINAPI	JOELHO 90 GRAUS, PVC, SERIE NORMAL, ESGOTO PREDIAL, DN 75 MM, JUNTA ELÁSTICA, FORNECIDO E INSTALADO EM RAMAL DE DESCARGA OU RAMAL DE ESGOTO SANITÁRIO. AF_08/2022	Instalações Prediais de Esgoto - Tubos e Conexões	UN	1,0000000	26,88	26,88	
Composição Auxiliar	88248	SINAPI	AUXILIAR DE ENCANADOR OU BOMBEIRO HIDRÁULICO COM ENCARGOS COMPLEMENTARES	Livro SINAPI: Cálculos e Parâmetros	H	0,1652000	25,34	4,18	
Composição Auxiliar	88267	SINAPI	ENCANADOR OU BOMBEIRO HIDRÁULICO COM ENCARGOS COMPLEMENTARES	Livro SINAPI: Cálculos e Parâmetros	H	0,1652000	31,03	5,12	
Insumo	00020078	SINAPI	PASTA LUBRIFICANTE PARA TUBOS E CONEXOES COM JUNTA ELASTICA, EMBALAGEM DE *400* GR (USO EM PVC, ACO, POLIETILENO E OUTROS)	Material	UN	0,0750000	31,85	2,38	
Insumo	00000297	SINAPI	ANEL BORRACHA PARA TUBO ESGOTO PREDIAL, DN 75 MM (NBR 5688)	Material	UN	2,0000000	3,73	7,46	
Insumo	00003509	SINAPI	JOELHO PVC, SOLDAVEL, PB, 90 GRAUS, DN 75 MM, PARA ESGOTO PREDIAL	Material	UN	1,0000000	7,74	7,74	
				MO sem LS =>	3,25	LS =>	3,73	MO com LS =>	6,98
				Valor do BDI =>	5.97			Valor com BDI =>	32.85

3.15.7	Código	Banco	Descrição	Tipo	Und	Quant.	Valor Unit	Total	
Composição	104343	SINAPI	JUNÇÃO DE REDUÇÃO INVERTIDA, PVC, SÉRIE NORMAL, ESGOTO PREDIAL, DN 75 X 50 MM, JUNTA ELÁSTICA, FORNECIDO E INSTALADO EM RAMAL DE DESCARGA OU RAMAL DE ESGOTO SANITÁRIO. AF_08/2022	Instalações Prediais de Esgoto - Tubos e Conexões	UN	1,0000000	40,08	40,08	
Composição Auxiliar	88267	SINAPI	ENCANADOR OU BOMBEIRO HIDRÁULICO COM ENCARGOS COMPLEMENTARES	Livro SINAPI: Cálculos e Parâmetros	H	0,2082000	31,03	6,46	
Composição Auxiliar	88248	SINAPI	AUXILIAR DE ENCANADOR OU BOMBEIRO HIDRÁULICO COM ENCARGOS COMPLEMENTARES	Livro SINAPI: Cálculos e Parâmetros	H	0,2082000	25,34	5,27	
Insumo	00000297	SINAPI	ANEL BORRACHA PARA TUBO ESGOTO PREDIAL, DN 75 MM (NBR 5688)	Material	UN	2,0000000	3,73	7,46	
Insumo	00000296	SINAPI	ANEL BORRACHA PARA TUBO ESGOTO PREDIAL, DN 50 MM (NBR 5688)	Material	UN	1,0000000	2,54	2,54	
Insumo	00020078	SINAPI	PASTA LUBRIFICANTE PARA TUBOS E CONEXOES COM JUNTA ELASTICA, EMBALAGEM DE *400* GR (USO EM PVC, ACO, POLIETILENO E OUTROS)	Material	UN	0,1000000	31,85	3,18	
Insumo	00003669	SINAPI	JUNCAO DE REDUCAO INVERTIDA, PVC SOLDAVEL, 75 X 50 MM, SERIE NORMAL PARA ESGOTO PREDIAL	Material	UN	1,0000000	15,17	15,17	
				MO sem LS =>	4,10	LS =>	4,69	MO com LS =>	8,79
				Valor do BDI =>	8.90			Valor com BDI =>	48.98

3.15.8	Código	Banco	Descrição	Tipo	Und	Quant.	Valor Unit	Total	
Composição	053825	SBC	REDUCAO EXCENTRICA SERIE NORMAL DN 75x50mm	INSTALACOES HIDRAULICAS -	UN	1,0000000	23,68	23,68	
Insumo	002643	SBC	REDUCAO EXCENTRICA PVC ESGOTO SERIE NORMAL 75 x 50mm	Material	UN	1,0000000	6,69	6,69	
Insumo	099034	SBC	AJUDANTE DE BOMBEIRO OU ENCANADOR	Mão de Obra	H	0,3200000	16,71	5,34	
Insumo	099200	SBC	BOMBEIRO OU ENCANADOR	Mão de Obra	H	0,3200000	18,23	5,83	
Insumo	003889	SBC	SOLUCAO LIMPADORA PARA TUBOS PVC FRASCO 1 LITRO	Material	UN	0,0370000	74,90	2,77	
Insumo	003487	SBC	LIXA PARA MADEIRA S422 NORTON 100	Material	UN	0,0240000	24,90	0,59	
Insumo	003389	SBC	ADESIVO PARA PVC bisnaga de 75 gramas	Material	UN	0,3270000	7,55	2,46	
				MO sem LS =>	5.21	LS =>	5.96	MO com LS =>	11.17

**CNPJ: 00.394.544/0063-88**

28.94

MO sem LS =>	6,27	LS =>	7,17	MO com LS =>	13,44
Valor do BDI =>	6,79			Valor com BDI =>	37,36

MO sem LS =>	7,51	LS =>	8,60	MO com LS =>	16,11
Valor do BDI =>	8,46			Valor com BDI =>	46,55

3.15.11	Código	Banco	Descrição	Tipo	Und	Quant.	Valor Unit	Total
Composição	RF_CS72	Próprio	Copia da SINAPI (98078) - SUMIDOURO CIRCULAR, EM ALVENARIA COM TIJOLOS CERÂMICO, DIMENSÕES INTERNAS: 0,80 X H=1,80 M. AF 12/2020	Fossas e Sumidouros	UN	1,0000000	2.844,87	2.844,87
Composição Auxiliar	89995	SINAPI	GRAUTEAMENTO DE CINTA SUPERIOR OU DE VERGA EM ALVENARIA ESTRUTURAL. AF 09/2021	Graute e Armação	m³	0,1040000	1.593,14	165,68
Composição Auxiliar	89998	SINAPI	ARMAÇÃO DE CINTA DE ALVENARIA ESTRUTURAL; DIÂMETRO DE 10,0 MM. AF 09/2021	Graute e Armação	KG	3,2084000	12,69	40,71
Composição Auxiliar	5679	SINAPI	RETROESCAVADEIRA SOBRE RODAS COM CARREGADEIRA, TRAÇÃO 4X4, POTÊNCIA LÍQ. 88 HP, CAÇAMBA CARREG. CAP. MÍN. 1 M3, CAÇAMBA RETRO CAP. 0,26 M3, PESO OPERACIONAL MÍN. 6.674 KG, PROFUNDIDADE ESCAVAÇÃO MÁX. 4,37 M - CHI DIURNO. AF 06/2014	Custos Horários Produtivo e Improdutivo dos Equipamentos	CHI	0,2432000	70,88	17,23
Composição Auxiliar	88309	SINAPI	PEDREIRO COM ENCARGOS COMPLEMENTARES	Livro SINAPI: Cálculos e Parâmetros	H	31,1456000	31,75	988,87
Composição Auxiliar	96536	SINAPI	FABRICAÇÃO, MONTAGEM E DESMONTAGEM DE FÔRMA PARA VIGA BALDRAME, EM MADEIRA SERRADA, E=25 MM, 4 UTILIZAÇÕES. AF_01/2024	Fundações Rasas (Blocos, Sapatas, Vigas Baldrame)	m²	1,0400000	69,07	71,83
Composição Auxiliar	88316	SINAPI	SERVENTE COM ENCARGOS COMPLEMENTARES	Livro SINAPI: Cálculos e Parâmetros	H	24,4716000	24,36	596,12

**DSEI ALTO RIO JURUÁ**  
**CNPJ: 00.394.544/0063-88**

Composição Auxiliar	101625	SINAPI	PREPARO DE FUNDO DE VALA COM LARGURA MAIOR OU IGUAL A 1,5 M E MENOR QUE 2,5 M, COM CAMADA DE AREIA, LANÇAMENTO MECANIZADO. AF 08/2020	Escoramento e Preparo de Fundo de Valas	m³	0,1870000	246,02	46,00
Composição Auxiliar	97735	SINAPI	PEÇA RETANGULAR PRÉ-MOLDADA, VOLUME DE CONCRETO DE 30 A 100 LITROS, TAXA DE AÇO APROXIMADA DE 30KG/M³. AF 03/2024	Estruturas Pré-Fabricadas e Pré-Moldadas	m³	0,1260000	3.183,53	401,12
Composição Auxiliar	97734	SINAPI	PEÇA RETANGULAR PRÉ-MOLDADA, VOLUME DE CONCRETO DE 10 A 30 LITROS, TAXA DE AÇO APROXIMADA DE 30KG/M³. AF 03/2024	Estruturas Pré-Fabricadas e Pré-Moldadas	m³	0,0252000	3.779,59	95,24
Composição Auxiliar	100475	SINAPI	ARGAMASSA TRAÇO 1:3 (EM VOLUME DE CIMENTO E AREIA MÉDIA ÚMIDA) COM ADIÇÃO DE IMPERMEABILIZANTE, PREPARO MECÂNICO COM BETONEIRA 400 L. AF 08/2019	Argamassas	m³	0,2100000	1.099,59	230,91
Composição Auxiliar	5678	SINAPI	RETROESCAVADEIRA SOBRE RODAS COM CARREGADEIRA, TRAÇÃO 4X4, POTÊNCIA LÍQ. 88 HP, CAÇAMBA CARREG. CAP. MÍN. 1 M3, CAÇAMBA RETRO CAP. 0,26 M3, PESO OPERACIONAL MÍN. 6.674 KG, PROFUNDIDADE ESCAVAÇÃO MÁX. 4,37 M - CHP DIURNO. AF 06/2014	Custos Horários Produtivo e Improdutivo dos Equipamentos	CHP	0,1194000	166,95	19,93
Insumo	00007271	SINAPI	BLOCO CERAMICO / TIJOLO VAZADO PARA ALVENARIA DE VEDACAO, 8 FUROS NA HORIZONTAL DE 9 X 19 X 19 CM (L X A X C)	Material	UN	106,0000000	1,15	121,90
Insumo	00004722	SINAPI	PEDRA BRITADA N. 3 (38 A 50 MM) POSTO PEDREIRA/FORNECEDOR, SEM FRETE	Material	m³	0,1500000	328,88	49,33

MO sem LS => 686,37      LS => 784,19      MO com LS => 1.470,56  
Valor do BDI => 632,41      Valor com BDI => 3.477,28

3.16.1	Código	Banco	Descrição	Tipo	Und	Quant.	Valor Unit	Total
Composição	055690	SBC	ABRIGO EXTERNO P/ EXTINTOR EM CHAPA DE AÇO 85 X 40 X 30 CM	INSTALACOES HIDRAULICAS -	UN	1,0000000	271,13	271,13
Insumo	036461	SBC	ABRIGO EXTERNO P/EXTINTOR, EM CHAPA DE AÇO 85 X 40 X 30 CM	Material	UN	1,0000000	255,00	255,00
Insumo	099900	SBC	SERVENTE	Mão de Obra	H	0,5020000	14,78	7,42
Insumo	099050	SBC	PEDREIRO	Mão de Obra	H	0,5020000	17,35	8,71
				MO sem LS =>		7,52	LS => 8,61	MO com LS => 16,13
				Valor do BDI =>		60,27		Valor com BDI => 331,40

3.16.2	Código	Banco	Descrição	Tipo	Und	Quant.	Valor Unit	Total
Composição	101908	SINAPI	EXTINTOR DE INCÊNDIO PORTÁTIL COM CARGA DE PQS DE 4 KG, CLASSE BC - FORNECIMENTO E INSTALAÇÃO. AF 10/2020 PE	Instalações de Gás e Incêndio em Aço e Ferro Galvanizado	UN	1,0000000	263,88	263,88
Composição Auxiliar	88267	SINAPI	ENCANADOR OU BOMBEIRO HIDRÁULICO COM ENCARGOS COMPLEMENTARES	Livro SINAPI: Cálculos e Parâmetros	H	0,4574000	31,03	14,19
Composição Auxiliar	88248	SINAPI	AUXILIAR DE ENCANADOR OU BOMBEIRO HIDRÁULICO COM ENCARGOS COMPLEMENTARES	Livro SINAPI: Cálculos e Parâmetros	H	0,4574000	25,34	11,59
Insumo	00004350	SINAPI	BUCHA DE NYLON, DIAMETRO DO FURO 8 MM, COMPRIMENTO 40 MM, COM PARAFUSO DE ROSCA SOBERBA, CABECA CHATA, FENDA SIMPLES, 4,8 X 50 MM	Material	UN	2,0000000	0,59	1,18
Insumo	00010891	SINAPI	EXTINTOR DE INCENDIO PORTATIL COM CARGA DE PO QUIMICO SECO (PQS) DE 4 KG, CLASSE BC	Material	UN	1,0000000	236,92	236,92
				MO sem LS =>		9,01	LS => 10,31	MO com LS => 19,32
				Valor do BDI =>		58,66		Valor com BDI => 322,54

4.1	Código	Banco	Descrição	Tipo	Und	Quant.	Valor Unit	Total
Composição	RF_CS18	Próprio	LIMPEZA FINAL DA OBRA - REFERÊNCIA SINAPI (9537)	SEDI - SERVIÇOS DIVERSOS	m²	1,0000000	3,41	3,41
Composição Auxiliar	88316	SINAPI	SERVENTE COM ENCARGOS COMPLEMENTARES	Livro SINAPI: Cálculos e Parâmetros	H	0,1400000	24,36	3,41

**DSEI ALTO RIO JURUÁ**  
**CNPJ: 00.394.544/0063-88**

MO sem LS => 1,09      LS => 1,25      MO com LS => 2,34  
 Valor do BDI => 0,75      Valor com BDI => 4,16

**Composições Auxiliares**

	<b>Código</b>	<b>Banco</b>	<b>Descrição</b>	<b>Tipo</b>	<b>Und</b>	<b>Quant.</b>	<b>Valor Unit</b>	<b>Total</b>
Composição	88238	SINAPI	AJUDANTE DE ARMADOR COM ENCARGOS COMPLEMENTARES	Livro SINAPI: Cálculos e	H	1,00000000	25,87	25,87
Composição Auxiliar	95308	SINAPI	CURSO DE CAPACITAÇÃO PARA AJUDANTE DE ARMADOR (ENCARGOS COMPLEMENTARES) - HORISTA	Livro SINAPI: Cálculos e Parâmetros	H	1,00000000	0,20	0,20
Insumo	00006114	SINAPI	AJUDANTE DE ARMADOR (HORISTA)	Mão de Obra	H	1,00000000	17,97	17,97
Insumo	00043465	SINAPI	FERRAMENTAS - FAMILIA PEDREIRO - HORISTA (ENCARGOS COMPLEMENTARES - COLETADO CAIXA)	Material	H	1,00000000	0,78	0,78
Insumo	00037372	SINAPI	EXAMES - HORISTA (COLETADO CAIXA - ENCARGOS COMPLEMENTARES)	Material	H	1,00000000	1,43	1,43
Insumo	00043489	SINAPI	EPI - FAMILIA PEDREIRO - HORISTA (ENCARGOS COMPLEMENTARES - COLETADO CAIXA)	Material	H	1,00000000	1,31	1,31
Insumo	00037373	SINAPI	SEGURO - HORISTA (COLETADO CAIXA - ENCARGOS COMPLEMENTARES)	Material	H	1,00000000	0,08	0,08
Insumo	00037370	SINAPI	ALIMENTACAO - HORISTA (COLETADO CAIXA - ENCARGOS COMPLEMENTARES)	Material	H	1,00000000	3,70	3,70
Insumo	00037371	SINAPI	TRANSPORTE - HORISTA (COLETADO CAIXA - ENCARGOS COMPLEMENTARES)	Material	H	1,00000000	0,40	0,40

MO sem LS => 8,48      LS => 9,69      MO com LS => 18,17  
 Valor do BDI => 5,75      Valor com BDI => 31,62

	<b>Código</b>	<b>Banco</b>	<b>Descrição</b>	<b>Tipo</b>	<b>Und</b>	<b>Quant.</b>	<b>Valor Unit</b>	<b>Total</b>
Composição	88239	SINAPI	AJUDANTE DE CARPINTEIRO COM ENCARGOS COMPLEMENTARES	Livro SINAPI: Cálculos e	H	1,00000000	25,71	25,71
Composição Auxiliar	95309	SINAPI	CURSO DE CAPACITAÇÃO PARA AJUDANTE DE CARPINTEIRO (ENCARGOS COMPLEMENTARES) - HORISTA	Livro SINAPI: Cálculos e Parâmetros	H	1,00000000	0,26	0,26
Insumo	00043483	SINAPI	EPI - FAMILIA CARPINTEIRO DE FORMAS - HORISTA (ENCARGOS COMPLEMENTARES - COLETADO CAIXA)	Material	H	1,00000000	1,43	1,43
Insumo	00037372	SINAPI	EXAMES - HORISTA (COLETADO CAIXA - ENCARGOS COMPLEMENTARES)	Material	H	1,00000000	1,43	1,43
Insumo	00037373	SINAPI	SEGURO - HORISTA (COLETADO CAIXA - ENCARGOS COMPLEMENTARES)	Material	H	1,00000000	0,08	0,08
Insumo	00006117	SINAPI	CARPINTEIRO AUXILIAR (HORISTA)	Mão de Obra	H	1,00000000	17,97	17,97
Insumo	00043459	SINAPI	FERRAMENTAS - FAMILIA CARPINTEIRO DE FORMAS - HORISTA (ENCARGOS COMPLEMENTARES - COLETADO CAIXA)	Material	H	1,00000000	0,44	0,44
Insumo	00037371	SINAPI	TRANSPORTE - HORISTA (COLETADO CAIXA - ENCARGOS COMPLEMENTARES)	Material	H	1,00000000	0,40	0,40
Insumo	00037370	SINAPI	ALIMENTACAO - HORISTA (COLETADO CAIXA - ENCARGOS COMPLEMENTARES)	Material	H	1,00000000	3,70	3,70

MO sem LS => 8,50      LS => 9,73      MO com LS => 18,23  
 Valor do BDI => 5,71      Valor com BDI => 31,42

	<b>Código</b>	<b>Banco</b>	<b>Descrição</b>	<b>Tipo</b>	<b>Und</b>	<b>Quant.</b>	<b>Valor Unit</b>	<b>Total</b>
Composição	88243	SINAPI	AJUDANTE ESPECIALIZADO COM ENCARGOS COMPLEMENTARES	Livro SINAPI: Cálculos e	H	1,00000000	25,37	25,37
Composição Auxiliar	95313	SINAPI	CURSO DE CAPACITAÇÃO PARA AJUDANTE ESPECIALIZADO (ENCARGOS COMPLEMENTARES) - HORISTA	Livro SINAPI: Cálculos e Parâmetros	H	1,00000000	0,20	0,20

**DSEI ALTO RIO JURUÁ**  
**CNPJ: 00.394.544/0063-88**

Insumo	00037370	SINAPI	ALIMENTACAO - HORISTA (COLETADO CAIXA - ENCARGOS COMPLEMENTARES)	Material	H	1,0000000	3,70	3,70	
Insumo	00043491	SINAPI	EPI - FAMILIA SERVENTE - HORISTA (ENCARGOS COMPLEMENTARES - COLETADO CAIXA)	Material	H	1,0000000	1,39	1,39	
Insumo	00037371	SINAPI	TRANSPORTE - HORISTA (COLETADO CAIXA - ENCARGOS COMPLEMENTARES)	Material	H	1,0000000	0,40	0,40	
Insumo	00037373	SINAPI	SEGURO - HORISTA (COLETADO CAIXA - ENCARGOS COMPLEMENTARES)	Material	H	1,0000000	0,08	0,08	
Insumo	00043467	SINAPI	FERRAMENTAS - FAMILIA SERVENTE - HORISTA (ENCARGOS COMPLEMENTARES - COLETADO CAIXA)	Material	H	1,0000000	0,61	0,61	
Insumo	00000242	SINAPI	AJUDANTE ESPECIALIZADO (HORISTA)	Mão de Obra	H	1,0000000	17,56	17,56	
Insumo	00037372	SINAPI	EXAMES - HORISTA (COLETADO CAIXA - ENCARGOS COMPLEMENTARES)	Material	H	1,0000000	1,43	1,43	
				MO sem LS =>	8,28	LS =>	9,48	MO com LS =>	17,76
				Valor do BDI =>	5.63			Valor com BDI =>	31,00

	Código	Banco	Descrição	Tipo	Und	Quant.	Valor Unit	Total	
Composição	87367	SINAPI	ARGAMASSA TRAÇO 1:1:6 (EM VOLUME DE CIMENTO, CAL E AREIA MÉDIA ÚMIDA) PARA EMBOÇO/MASSA ÚNICA/ASSENTAMENTO DE ALVENARIA DE VEDAÇÃO. PREPARO MANUAL. AF 08/2019	Argamassas	m³	1,0000000	1.098,15	1.098,15	
Composição Auxiliar	88316	SINAPI	SERVENTE COM ENCARGOS COMPLEMENTARES	Livro SINAPI: Cálculos e Parâmetros	H	11,2300000	24,36	273,56	
Insumo	00001106	SINAPI	CAL HIDRATADA CH-I PARA ARGAMASSAS	Material	KG	116,4000000	2,52	293,32	
Insumo	00001379	SINAPI	CIMENTO PORTLAND COMPOSTO CP II-32	Material	KG	261,8900000	1,30	340,45	
Insumo	00000370	SINAPI	AREIA MEDIA - POSTO JAZIDA/FORNECEDOR (RETIRADO NA JAZIDA, SEM TRANSPORTE)	Material	m³	1,1600000	164,50	190,82	
MO sem LS =>					87,79	LS =>	100,31	MO com LS =>	188,10
Valor do BDI =>					244,11			Valor com BDI =>	1.342,26

	Código	Banco	Descrição	Tipo	Und	Quant.	Valor Unit	Total	
Composição	87369	SINAPI	ARGAMASSA TRAÇO 1:2:8 (EM VOLUME DE CIMENTO, CAL E AREIA MÉDIA ÚMIDA) PARA EMBOÇO/MASSA ÚNICA/ASSENTAMENTO DE ALVENARIA DE VEDAÇÃO, PREPARO MANUAL. AF 08/2019	Argamassas	m³	1,0000000	1.139,43	1.139,43	
Composição Auxiliar	88316	SINAPI	SERVENTE COM ENCARGOS COMPLEMENTARES	Livro SINAPI: Cálculos e Parâmetros	H	11,1000000	24,36	270,39	
Insumo	00000370	SINAPI	AREIA MEDIA - POSTO JAZIDA/FORNECEDOR (RETIRADO NA JAZIDA, SEM TRANSPORTE)	Material	m³	1,1400000	164,50	187,53	
Insumo	00001379	SINAPI	CIMENTO PORTLAND COMPOSTO CP II-32	Material	KG	192,5200000	1,30	250,27	
Insumo	00001106	SINAPI	CAL HIDRATADA CH-I PARA ARGAMASSAS	Material	KG	171,1300000	2,52	431,24	
MO sem LS =>					86,77	LS =>	99,15	MO com LS =>	185,92
Valor do BDI =>					253,29			Valor com BDI =>	1.392,72

	Código	Banco	Descrição	Tipo	Und	Quant.	Valor Unit	Total
Composição	87294	SINAPI	ARGAMASSA TRAÇO 1:2:9 (EM VOLUME DE CIMENTO, CAL E AREIA MÉDIA ÚMIDA) PARA EMBOÇO/MASSA ÚNICA/ASSENTAMENTO DE ALVENARIA DE VEDAÇÃO, PREPARO MECÂNICO COM BETONEIRA 600 L. AF_08/2019	Argamassas	m³	1,0000000	936,46	936,46

**DSEI ALTO RIO JURUÁ**  
**CNPJ: 00.394.544/0063-88**

Composição Auxiliar	89226	SINAPI	BETONEIRA CAPACIDADE NOMINAL DE 600 L, CAPACIDADE DE MISTURA 360 L, MOTOR ELÉTRICO TRIFÁSICO POTÊNCIA DE 4 CV, SEM CARREGADOR - CHI DIURNO. AF 05/2023	Custos Horários Produtivo e Improdutivo dos Equipamentos	CHI	2,8000000	1,61	4,50		
Composição Auxiliar	89225	SINAPI	BETONEIRA CAPACIDADE NOMINAL DE 600 L, CAPACIDADE DE MISTURA 360 L, MOTOR ELÉTRICO TRIFÁSICO POTÊNCIA DE 4 CV, SEM CARREGADOR - CHP DIURNO. AF 05/2023	Custos Horários Produtivo e Improdutivo dos Equipamentos	CHP	0,8500000	5,77	4,90		
Composição Auxiliar	88316	SINAPI	SERVENTE COM ENCARGOS COMPLEMENTARES	Livro SINAPI: Cálculos e Parâmetros	H	0,7900000	24,36	19,24		
Composição Auxiliar	88377	SINAPI	OPERADOR DE BETONEIRA ESTACIONÁRIA/MISTURADOR COM ENCARGOS COMPLEMENTARES	Livro SINAPI: Cálculos e Parâmetros	H	3,6500000	23,76	86,72		
Insumo	00001106	SINAPI	CAL HIDRATADA CH-I PARA ARGAMASSAS	Material	KG	157,4400000	2,52	396,74		
Insumo	00000370	SINAPI	AREIA MEDIA - POSTO JAZIDA/FORNECEDOR (RETIRADO NA JAZIDA, SEM TRANSPORTE)	Material	m³	1,1800000	164,50	194,11		
Insumo	00001379	SINAPI	CIMENTO PORTLAND COMPOSTO CP II-32	Material	KG	177,1200000	1,30	230,25		
					MO sem LS =>	35,56	LS =>	40,63	MO com LS =>	76,19
					Valor do BDI =>	208,17			Valor com BDI =>	1.144,63

	Código	Banco	Descrição	Tipo	Und	Quant.	Valor Unit	Total		
Composição	87377	SINAPI	ARGAMASSA TRAÇO 1:3 (EM VOLUME DE CIMENTO E AREIA GROSSA ÚMIDA) PARA CHAPISCO CONVENCIONAL, PREPARO MANUAL. AF_08/2019	Argamassas	m³	1,0000000	974,50	974,50		
Composição Auxiliar	88316	SINAPI	SERVENTE COM ENCARGOS COMPLEMENTARES	Livro SINAPI: Cálculos e Parâmetros	H	11,0200000	24,36	268,44		
Insumo	00001379	SINAPI	CIMENTO PORTLAND COMPOSTO CP II-32	Material	KG	422,6300000	1,30	549,41		
Insumo	00000367	SINAPI	AREIA GROSSA - POSTO JAZIDA/FORNECEDOR (RETIRADO NA JAZIDA, SEM TRANSPORTE)	Material	m³	0,9400000	166,65	156,65		
					MO sem LS =>	86,15	LS =>	98,43	MO com LS =>	184,58
					Valor do BDI =>	216,63			Valor com BDI =>	1.191,13

	Código	Banco	Descrição	Tipo	Und	Quant.	Valor Unit	Total	
Composição	100475	SINAPI	ARGAMASSA TRAÇO 1:3 (EM VOLUME DE CIMENTO E AREIA MÉDIA ÚMIDA) COM ADIÇÃO DE IMPERMEABILIZANTE, PREPARO MECÂNICO COM BETONEIRA 400 L. AF 08/2019	Argamassas	m³	1,0000000	1.099,59	1.099,59	
Composição Auxiliar	88831	SINAPI	BETONEIRA CAPACIDADE NOMINAL DE 400 L, CAPACIDADE DE MISTURA 280 L, MOTOR ELÉTRICO TRIFÁSICO POTÊNCIA DE 2 CV, SEM CARREGADOR - CHI DIURNO. AF 05/2023	Custos Horários Produtivo e Improdutivo dos Equipamentos	CHI	2,8800000	0,39	1,12	
Composição Auxiliar	88830	SINAPI	BETONEIRA CAPACIDADE NOMINAL DE 400 L, CAPACIDADE DE MISTURA 280 L, MOTOR ELÉTRICO TRIFÁSICO POTÊNCIA DE 2 CV, SEM CARREGADOR - CHP DIURNO. AF 05/2023	Custos Horários Produtivo e Improdutivo dos Equipamentos	CHP	0,8700000	2,10	1,82	
Composição Auxiliar	88377	SINAPI	OPERADOR DE BETONEIRA ESTACIONÁRIA/MISTURADOR COM ENCARGOS COMPLEMENTARES	Livro SINAPI: Cálculos e Parâmetros	H	3,7500000	23,76	89,10	
Insumo	00000123	SINAPI	ADITIVO IMPERMEABILIZANTE DE PEGA NORMAL PARA ARGAMASSAS E CONCRETOS SEM ARMAÇAO, LIQUIDO E ISENTO DE CLORETOS	Material	L	19,4400000	10,19	198,09	
Insumo	00000370	SINAPI	AREIA MEDIA - POSTO JAZIDA/FORNECEDOR (RETIRADO NA JAZIDA, SEM TRANSPORTE)	Material	m³	1,0800000	164,50	177,66	
Insumo	00001379	SINAPI	CIMENTO PORTLAND COMPOSTO CP II-32	Material	KG	486,0000000	1,30	631,80	
				MO sem LS =>	30,18	LS =>	34,50	MO com LS =>	64,68
				Valor do BDI =>	244,43			Valor com BDI =>	1.344,02

**DSEI ALTO RIO JURUÁ**  
**CNPJ: 00.394.544/0063-88**

	Código	Banco	Descrição	Tipo	Und	Quant.	Valor Unit	Total		
Composição	88629	SINAPI	ARGAMASSA TRAÇO 1:3 (EM VOLUME DE CIMENTO E AREIA MÉDIA ÚMIDA), PREPARO MANUAL. AF 08/2019	Argamassas	m³	1,0000000	1.012,61	1.012,61		
Composição Auxiliar	88316	SINAPI	SERVENTE COM ENCARGOS COMPLEMENTARES	Livro SINAPI: Cálculos e Parâmetros	H	8,5700000	24,36	208,76		
Insumo	00000370	SINAPI	AREIA MEDIA - POSTO JAZIDA/FORNECEDOR (RETIRADO NA JAZIDA, SEM TRANSPORTE)	Material	m³	1,0700000	164,50	176,01		
Insumo	00001379	SINAPI	CIMENTO PORTLAND COMPOSTO CP II-32	Material	KG	482,9600000	1,30	627,84		
					MO sem LS =>	66,99	LS =>	76,55	MO com LS =>	143,54
					Valor do BDI =>	225,10			Valor com BDI =>	1.237,71

	Código	Banco	Descrição	Tipo	Und	Quant.	Valor Unit	Total		
Composição	100489	SINAPI	ARGAMASSA TRAÇO 1:3 (EM VOLUME DE CIMENTO E AREIA MÉDIA ÚMIDA), PREPARO MECÂNICO COM BETONEIRA 600 L. AF 08/2019	Argamassas	m³	1,0000000	887,37	887,37		
Composição Auxiliar	89225	SINAPI	BETONEIRA CAPACIDADE NOMINAL DE 600 L, CAPACIDADE DE MISTURA 360 L, MOTOR ELÉTRICO TRIFÁSICO POTÊNCIA DE 4 CV, SEM CARREGADOR - CHP DIURNO. AF 05/2023	Custos Horários Produtivo e Improdutivo dos Equipamentos	CHP	0,5700000	5,77	3,28		
Composição Auxiliar	88316	SINAPI	SERVENTE COM ENCARGOS COMPLEMENTARES	Livro SINAPI: Cálculos e Parâmetros	H	0,7500000	24,36	18,27		
Composição Auxiliar	89226	SINAPI	BETONEIRA CAPACIDADE NOMINAL DE 600 L, CAPACIDADE DE MISTURA 360 L, MOTOR ELÉTRICO TRIFÁSICO POTÊNCIA DE 4 CV, SEM CARREGADOR - CHI DIURNO. AF 05/2023	Custos Horários Produtivo e Improdutivo dos Equipamentos	CHI	1,8700000	1,61	3,01		
Composição Auxiliar	88377	SINAPI	OPERADOR DE BETONEIRA ESTACIONÁRIA/MISTURADOR COM ENCARGOS COMPLEMENTARES	Livro SINAPI: Cálculos e Parâmetros	H	2,4400000	23,76	57,97		
Insumo	00001379	SINAPI	CIMENTO PORTLAND COMPOSTO CP II-32	Material	KG	483,7200000	1,30	628,83		
Insumo	00000370	SINAPI	AREIA MEDIA - POSTO JAZIDA/FORNECEDOR (RETIRADO NA JAZIDA, SEM TRANSPORTE)	Material	m³	1,0700000	164,50	176,01		
					MO sem LS =>	25,50	LS =>	29,15	MO com LS =>	54,65
					Valor do BDI =>	197,26			Valor com BDI =>	1.084,63

	Código	Banco	Descrição	Tipo	Und	Quant.	Valor Unit	Total		
Composição	87316	SINAPI	ARGAMASSA TRAÇO 1:4 (EM VOLUME DE CIMENTO E AREIA GROSSA ÚMIDA) PARA CHAPISCO CONVENCIONAL, PREPARO MECÂNICO COM BETONEIRA 400 L. AF 08/2019	Argamassas	m³	1,0000000	730,43	730,43		
Composição Auxiliar	88830	SINAPI	BETONEIRA CAPACIDADE NOMINAL DE 400 L, CAPACIDADE DE MISTURA 280 L, MOTOR ELÉTRICO TRIFÁSICO POTÊNCIA DE 2 CV, SEM CARREGADOR - CHP DIURNO. AF 05/2023	Custos Horários Produtivo e Improdutivo dos Equipamentos	CHP	1,0800000	2,10	2,26		
Composição Auxiliar	88377	SINAPI	OPERADOR DE BETONEIRA ESTACIONÁRIA/MISTURADOR COM ENCARGOS COMPLEMENTARES	Livro SINAPI: Cálculos e Parâmetros	H	4,6400000	23,76	110,24		
Composição Auxiliar	88831	SINAPI	BETONEIRA CAPACIDADE NOMINAL DE 400 L, CAPACIDADE DE MISTURA 280 L, MOTOR ELÉTRICO TRIFÁSICO POTÊNCIA DE 2 CV, SEM CARREGADOR - CHI DIURNO. AF 05/2023	Custos Horários Produtivo e Improdutivo dos Equipamentos	CHI	3,5600000	0,39	1,38		
Insumo	00001379	SINAPI	CIMENTO PORTLAND COMPOSTO CP II-32	Material	KG	343,5200000	1,30	446,57		
Insumo	00000367	SINAPI	AREIA GROSSA - POSTO JAZIDA/FORNECEDOR (RETIRADO NA JAZIDA, SEM TRANSPORTE)	Material	m³	1,0200000	166,65	169,98		
					MO sem LS =>	37,35	LS =>	42,69	MO com LS =>	80,04
					Valor do BDI =>	162,37			Valor com BDI =>	892,80

**DSEI ALTO RIO JURUÁ**  
**CNPJ: 00.394.544/0063-88**

	Código	Banco	Descrição	Tipo	Und	Quant.	Valor Unit	Total		
Composição	87301	SINAPI	ARGAMASSA TRAÇO 1:4 (EM VOLUME DE CIMENTO E AREIA MÉDIA ÚMIDA) PARA CONTRAPISO, PREPARO MECÂNICO COM BETONEIRA 400 L. AF 08/2019	Argamassas	m³	1,0000000	940,57	940,57		
Composição Auxiliar	88830	SINAPI	BETONEIRA CAPACIDADE NOMINAL DE 400 L, CAPACIDADE DE MISTURA 280 L, MOTOR ELÉTRICO TRIFÁSICO POTÊNCIA DE 2 CV, SEM CARREGADOR - CHP DIURNO. AF 05/2023	Custos Horários Produtivo e Improdutivo dos Equipamentos	CHP	1,1300000	2,10	2,37		
Composição Auxiliar	88831	SINAPI	BETONEIRA CAPACIDADE NOMINAL DE 400 L, CAPACIDADE DE MISTURA 280 L, MOTOR ELÉTRICO TRIFÁSICO POTÊNCIA DE 2 CV, SEM CARREGADOR - CHI DIURNO. AF 05/2023	Custos Horários Produtivo e Improdutivo dos Equipamentos	CHI	3,7200000	0,39	1,45		
Composição Auxiliar	88377	SINAPI	OPERADOR DE BETONEIRA ESTACIONÁRIA/MISTURADOR COM ENCARGOS COMPLEMENTARES	Livro SINAPI: Cálculos e Parâmetros	H	4,8500000	23,76	115,23		
Insumo	00000370	SINAPI	AREIA MEDIA - POSTO JAZIDA/FORNECEDOR (RETIRADO NA JAZIDA, SEM TRANSPORTE)	Material	m³	1,3600000	164,50	223,72		
Insumo	00001379	SINAPI	CIMENTO PORTLAND COMPOSTO CP II-32	Material	KG	459,8500000	1,30	597,80		
					MO sem LS =>	39,04	LS =>	44,62	MO com LS =>	83,66
					Valor do BDI =>	209,08			Valor com BDI =>	1.149,66

	Código	Banco	Descrição	Tipo	Und	Quant.	Valor Unit	Total		
Composição	88245	SINAPI	ARMADOR COM ENCARGOS COMPLEMENTARES	Livro SINAPI: Cálculos e	H	1,0000000	31,53	31,53		
Composição Auxiliar	95314	SINAPI	CURSO DE CAPACITAÇÃO PARA ARMADOR (ENCARGOS COMPLEMENTARES) - HORISTA	Livro SINAPI: Cálculos e Parâmetros	H	1,0000000	0,27	0,27		
Insumo	00037370	SINAPI	ALIMENTACAO - HORISTA (COLETADO CAIXA - ENCARGOS COMPLEMENTARES)	Material	H	1,0000000	3,70	3,70		
Insumo	00043465	SINAPI	FERRAMENTAS - FAMILIA PEDREIRO - HORISTA (ENCARGOS COMPLEMENTARES - COLETADO CAIXA)	Material	H	1,0000000	0,78	0,78		
Insumo	00037371	SINAPI	TRANSPORTE - HORISTA (COLETADO CAIXA - ENCARGOS COMPLEMENTARES)	Material	H	1,0000000	0,40	0,40		
Insumo	00037372	SINAPI	EXAMES - HORISTA (COLETADO CAIXA - ENCARGOS COMPLEMENTARES)	Material	H	1,0000000	1,43	1,43		
Insumo	00037373	SINAPI	SEGURO - HORISTA (COLETADO CAIXA - ENCARGOS COMPLEMENTARES)	Material	H	1,0000000	0,08	0,08		
Insumo	00000378	SINAPI	ARMADOR (HORISTA)	Mão de Obra	H	1,0000000	23,56	23,56		
Insumo	00043489	SINAPI	EPI - FAMILIA PEDREIRO - HORISTA (ENCARGOS COMPLEMENTARES - COLETADO CAIXA)	Material	H	1,0000000	1,31	1,31		
					MO sem LS =>	11,12	LS =>	12,71	MO com LS =>	23,83
					Valor do BDI =>	7,00			Valor com BDI =>	38,53

	Código	Banco	Descrição	Tipo	Und	Quant.	Valor Unit	Total		
Composição	89998	SINAPI	ARMAÇÃO DE CINTA DE ALVENARIA ESTRUTURAL; DIÂMETRO DE 10,0 MM. AF 09/2021	Graute e Armação	KG	1,0000000	12,69	12,69		
Composição Auxiliar	88238	SINAPI	AJUDANTE DE ARMADOR COM ENCARGOS COMPLEMENTARES	Livro SINAPI: Cálculos e Parâmetros	H	0,0325000	25,87	0,84		
Composição Auxiliar	88245	SINAPI	ARMADOR COM ENCARGOS COMPLEMENTARES	Livro SINAPI: Cálculos e Parâmetros	H	0,0488000	31,53	1,53		
Insumo	00000034	SINAPI	ACO CA-50, 10,0 MM, VERGALHAO	Material	KG	1,0000000	10,32	10,32		
					MO sem LS =>	0,81	LS =>	0,94	MO com LS =>	1,75
					Valor do BDI =>	2,82			Valor com BDI =>	15,51

**DSEI ALTO RIO JURUÁ**  
**CNPJ: 00.394.544/0063-88**

	Código	Banco	Descrição	Tipo	Und	Quant.	Valor Unit	Total
Composição	92915	SINAPI	ARMAÇÃO DE ESTRUTURAS DIVERSAS DE CONCRETO ARMADO, EXCETO VIGAS, PILARES, LAJES E FUNDAÇÕES, UTILIZANDO AÇO CA-60 DE 5,0 MM - MONTAGEM. AF 06/2022	Armação para Estruturas de Concreto Armado	KG	1,0000000	20,35	20,35
Composição Auxiliar	92800	SINAPI	CORTE E DOBRA DE AÇO CA-60, DIÂMETRO DE 5,0 MM. AF_06/2022	Armação para Estruturas de Concreto Armado	KG	1,0000000	12,52	12,52
Composição Auxiliar	88245	SINAPI	ARMADOR COM ENCARGOS COMPLEMENTARES	Livro SINAPI: Cálculos e Parâmetros	H	0,1933000	31,53	6,09
Composição Auxiliar	88238	SINAPI	AJUDANTE DE ARMADOR COM ENCARGOS COMPLEMENTARES	Livro SINAPI: Cálculos e Parâmetros	H	0,0316000	25,87	0,81
Insumo	00043132	SINAPI	ARAME RECOZIDO 16 BWG, D = 1,65 MM (0,016 KG/M) OU 18 BWG, D = 1,25 MM (0,01 KG/M)	Material	KG	0,0250000	26,98	0,67
Insumo	00039017	SINAPI	ESPACADOR / DISTANCIADOR CIRCULAR COM ENTRADA LATERAL, EM PLASTICO, PARA VERGALHAO *4,2 A 12,5* MM, COBRIMENTO 20 MM	Material	UN	1,1900000	0,22	0,26

MO sem LS => 3,13      LS => 3,59      MO com LS => 6,72  
Valor do BDI => 4,52      Valor com BDI => 24,87

	Código	Banco	Descrição	Tipo	Und	Quant.	Valor Unit	Total
Composição	92767	SINAPI	ARMAÇÃO DE LAJE DE ESTRUTURA CONVENCIONAL DE CONCRETO ARMADO UTILIZANDO AÇO CA-60 DE 4,2 MM - MONTAGEM. AF 06/2022	Armação para Estruturas de Concreto Armado	KG	1,0000000	18,82	18,82
Composição Auxiliar	88245	SINAPI	ARMADOR COM ENCARGOS COMPLEMENTARES	Livro SINAPI: Cálculos e Parâmetros	H	0,1055000	31,53	3,32
Composição Auxiliar	92799	SINAPI	CORTE E DOBRA DE AÇO CA-60, DIÂMETRO DE 4,2 MM. AF_06/2022	Armação para Estruturas de Concreto Armado	KG	1,0000000	13,78	13,78
Composição Auxiliar	88238	SINAPI	AJUDANTE DE ARMADOR COM ENCARGOS COMPLEMENTARES	Livro SINAPI: Cálculos e Parâmetros	H	0,0172000	25,87	0,44
Insumo	00039017	SINAPI	ESPACADOR / DISTANCIADOR CIRCULAR COM ENTRADA LATERAL, EM PLASTICO, PARA VERGALHAO *4,2 A 12,5* MM, COBRIMENTO 20 MM	Material	UN	2,8160000	0,22	0,61
Insumo	00043132	SINAPI	ARAME RECOZIDO 16 BWG, D = 1,65 MM (0,016 KG/M) OU 18 BWG, D = 1,25 MM (0,01 KG/M)	Material	KG	0,0250000	26,98	0,67

MO sem LS => 2,47      LS => 2,84      MO com LS => 5,31  
Valor do BDI => 4,18      Valor com BDI => 23,00

	Código	Banco	Descrição	Tipo	Und	Quant.	Valor Unit	Total
Composição	88247	SINAPI	AUXILIAR DE ELETRICISTA COM ENCARGOS COMPLEMENTARES	Livro SINAPI: Cálculos e Parâmetros	H	1,0000000	26,37	26,37
Composição Auxiliar	95316	SINAPI	CURSO DE CAPACITAÇÃO PARA AUXILIAR DE ELETRICISTA (ENCARGOS COMPLEMENTARES) - HORISTA	Livro SINAPI: Cálculos e Parâmetros	H	1,0000000	0,67	0,67
Insumo	00037370	SINAPI	ALIMENTACAO - HORISTA (COLETADO CAIXA - ENCARGOS COMPLEMENTARES)	Material	H	1,0000000	3,70	3,70
Insumo	00037373	SINAPI	SEGURO - HORISTA (COLETADO CAIXA - ENCARGOS COMPLEMENTARES)	Material	H	1,0000000	0,08	0,08
Insumo	00037372	SINAPI	EXAMES - HORISTA (COLETADO CAIXA - ENCARGOS COMPLEMENTARES)	Material	H	1,0000000	1,43	1,43
Insumo	00000247	SINAPI	AJUDANTE DE ELETRICISTA (HORISTA)	Mão de Obra	H	1,0000000	17,97	17,97
Insumo	00043484	SINAPI	EPI - FAMILIA ELETRICISTA - HORISTA (ENCARGOS COMPLEMENTARES - COLETADO CAIXA)	Material	H	1,0000000	1,26	1,26
Insumo	00043460	SINAPI	FERRAMENTAS - FAMILIA ELETRICISTA - HORISTA (ENCARGOS COMPLEMENTARES - COLETADO CAIXA)	Material	H	1,0000000	0,86	0,86

**DSEI ALTO RIO JURUÁ**  
**CNPJ: 00.394.544/0063-88**

Insumo	00037371	SINAPI	TRANSPORTE - HORISTA (COLETADO CAIXA - ENCARGOS COMPLEMENTARES)	Material	H	1,0000000	0,40	0,40	
				MO sem LS =>	8,70	LS =>	9,94	MO com LS =>	18,64
				Valor do BDI =>	5,86			Valor com BDI =>	32,23

	Código	Banco	Descrição	Tipo	Und	Quant.	Valor Unit	Total	
Composição	88248	SINAPI	AUXILIAR DE ENCANADOR OU BOMBEIRO HIDRÁULICO COM ENCARGOS COMPLEMENTARES	Livro SINAPI: Cálculos e Parâmetros	H	1,0000000	25,34	25,34	
Composição Auxiliar	95317	SINAPI	CURSO DE CAPACITAÇÃO PARA AUXILIAR DE ENCANADOR OU BOMBEIRO HIDRÁULICO (ENCARGOS COMPLEMENTARES) - HORISTA	Livro SINAPI: Cálculos e Parâmetros	H	1,0000000	0,32	0,32	
Insumo	00037372	SINAPI	EXAMES - HORISTA (COLETADO CAIXA - ENCARGOS COMPLEMENTARES)	Material	H	1,0000000	1,43	1,43	
Insumo	00000246	SINAPI	AUXILIAR DE ENCANADOR OU BOMBEIRO HIDRAULICO (HORISTA)	Mão de Obra	H	1,0000000	17,97	17,97	
Insumo	00037371	SINAPI	TRANSPORTE - HORISTA (COLETADO CAIXA - ENCARGOS COMPLEMENTARES)	Material	H	1,0000000	0,40	0,40	
Insumo	00043485	SINAPI	EPI - FAMILIA ENCANADOR - HORISTA (ENCARGOS COMPLEMENTARES - COLETADO CAIXA)	Material	H	1,0000000	1,13	1,13	
Insumo	00037370	SINAPI	ALIMENTACAO - HORISTA (COLETADO CAIXA - ENCARGOS COMPLEMENTARES)	Material	H	1,0000000	3,70	3,70	
Insumo	00037373	SINAPI	SEGURO - HORISTA (COLETADO CAIXA - ENCARGOS COMPLEMENTARES)	Material	H	1,0000000	0,08	0,08	
Insumo	00043461	SINAPI	FERRAMENTAS - FAMILIA ENCANADOR - HORISTA (ENCARGOS COMPLEMENTARES - COLETADO CAIXA)	Material	H	1,0000000	0,31	0,31	
				MO sem LS =>	8,53	LS =>	9,76	MO com LS =>	18,29
				Valor do BDI =>	5.63			Valor com BDI =>	30.97

	Código	Banco	Descrição	Tipo	Und	Quant.	Valor Unit	Total	
Composição	88256	SINAPI	AZULEJISTA OU LADRILHEIRO COM ENCARGOS COMPLEMENTARES	Livro SINAPI: Cálculos e	H	1,0000000	31,60	31,60	
Composição Auxiliar	95324	SINAPI	CURSO DE CAPACITAÇÃO PARA AZULEJISTA OU LADRILHEIRO (ENCARGOS COMPLEMENTARES) - HORISTA	Livro SINAPI: Cálculos e Parâmetros	H	1,0000000	0,34	0,34	
Insumo	00037371	SINAPI	TRANSPORTE - HORISTA (COLETADO CAIXA - ENCARGOS COMPLEMENTARES)	Material	H	1,0000000	0,40	0,40	
Insumo	00037370	SINAPI	ALIMENTACAO - HORISTA (COLETADO CAIXA - ENCARGOS COMPLEMENTARES)	Material	H	1,0000000	3,70	3,70	
Insumo	00043465	SINAPI	FERRAMENTAS - FAMILIA PEDREIRO - HORISTA (ENCARGOS COMPLEMENTARES - COLETADO CAIXA)	Material	H	1,0000000	0,78	0,78	
Insumo	00043489	SINAPI	EPI - FAMILIA PEDREIRO - HORISTA (ENCARGOS COMPLEMENTARES - COLETADO CAIXA)	Material	H	1,0000000	1,31	1,31	
Insumo	00004760	SINAPI	AZULEJISTA OU LADRILHEIRO (HORISTA)	Mão de Obra	H	1,0000000	23,56	23,56	
Insumo	00037373	SINAPI	SEGURO - HORISTA (COLETADO CAIXA - ENCARGOS COMPLEMENTARES)	Material	H	1,0000000	0,08	0,08	
Insumo	00037372	SINAPI	EXAMES - HORISTA (COLETADO CAIXA - ENCARGOS COMPLEMENTARES)	Material	H	1,0000000	1,43	1,43	
				MO sem LS =>	11,15	LS =>	12,75	MO com LS =>	23,90
				Valor do BDI =>	7,02			Valor com BDI =>	38,62

	Código	Banco	Descrição	Tipo	Und	Quant.	Valor Unit	Total
Composição	88831	SINAPI	BETONEIRA CAPACIDADE NOMINAL DE 400 L, CAPACIDADE DE MISTURA 280 L, MOTOR ELÉTRICO TRIFÁSICO POTÊNCIA DE 2 CV, SEM CARREGADOR - CHI DIURNO. AF 05/2023	Custos Horários Produtivo e Improdutivo dos Equipamentos	CHI	1,0000000	0,39	0,39

**DSEI ALTO RIO JURUÁ**  
**CNPJ: 00.394.544/0063-88**

Composição Auxiliar	88827	SINAPI	BETONEIRA CAPACIDADE NOMINAL DE 400 L, CAPACIDADE DE MISTURA 280 L, MOTOR ELÉTRICO TRIFÁSICO POTÊNCIA DE 2 CV, SEM CARREGADOR - JUROS. AF 05/2023	Depreciação, Juros, Impostos e Seguros, Manutenção e Materiais na Operação dos Equipamentos	H	1,0000000	0,07	0,07	
Composição Auxiliar	88826	SINAPI	BETONEIRA CAPACIDADE NOMINAL DE 400 L, CAPACIDADE DE MISTURA 280 L, MOTOR ELÉTRICO TRIFÁSICO POTÊNCIA DE 2 CV, SEM CARREGADOR - DEPRECIACÃO. AF 05/2023	Depreciação, Juros, Impostos e Seguros, Manutenção e Materiais na Operação dos Equipamentos	H	1,0000000	0,32	0,32	
				MO sem LS =>	0,00	LS =>	0,00	MO com LS =>	0,00
				Valor do BDI =>	0,08			Valor com BDI =>	0,47

	Código	Banco	Descrição	Tipo	Und	Quant.	Valor Unit	Total	
Composição	88830	SINAPI	BETONEIRA CAPACIDADE NOMINAL DE 400 L, CAPACIDADE DE MISTURA 280 L, MOTOR ELÉTRICO TRIFÁSICO POTÊNCIA DE 2 CV, SEM CARREGADOR - CHP DIURNO. AF 05/2023	Custos Horários Produtivo e Improdutivo dos Equipamentos	CHP	1,0000000	2,10	2,10	
Composição Auxiliar	88829	SINAPI	BETONEIRA CAPACIDADE NOMINAL DE 400 L, CAPACIDADE DE MISTURA 280 L, MOTOR ELÉTRICO TRIFÁSICO POTÊNCIA DE 2 CV, SEM CARREGADOR - MATERIAIS NA OPERAÇÃO. AF 05/2023	Depreciação, Juros, Impostos e Seguros, Manutenção e Materiais na Operação dos Equipamentos	H	1,0000000	1,36	1,36	
Composição Auxiliar	88827	SINAPI	BETONEIRA CAPACIDADE NOMINAL DE 400 L, CAPACIDADE DE MISTURA 280 L, MOTOR ELÉTRICO TRIFÁSICO POTÊNCIA DE 2 CV, SEM CARREGADOR - JUROS. AF 05/2023	Depreciação, Juros, Impostos e Seguros, Manutenção e Materiais na Operação dos Equipamentos	H	1,0000000	0,07	0,07	
Composição Auxiliar	88826	SINAPI	BETONEIRA CAPACIDADE NOMINAL DE 400 L, CAPACIDADE DE MISTURA 280 L, MOTOR ELÉTRICO TRIFÁSICO POTÊNCIA DE 2 CV, SEM CARREGADOR - DEPRECIACÃO. AF 05/2023	Depreciação, Juros, Impostos e Seguros, Manutenção e Materiais na Operação dos Equipamentos	H	1,0000000	0,32	0,32	
Composição Auxiliar	88828	SINAPI	BETONEIRA CAPACIDADE NOMINAL DE 400 L, CAPACIDADE DE MISTURA 280 L, MOTOR ELÉTRICO TRIFÁSICO POTÊNCIA DE 2 CV, SEM CARREGADOR - MANUTENÇÃO. AF 05/2023	Depreciação, Juros, Impostos e Seguros, Manutenção e Materiais na Operação dos Equipamentos	H	1,0000000	0,35	0,35	
				MO sem LS =>	0,00	LS =>	0,00	MO com LS =>	0,00
				Valor do BDI =>	0,46			Valor com BDI =>	2,56

	Código	Banco	Descrição	Tipo	Und	Quant.	Valor Unit	Total	
Composição	88826	SINAPI	BETONEIRA CAPACIDADE NOMINAL DE 400 L, CAPACIDADE DE MISTURA 280 L, MOTOR ELÉTRICO TRIFÁSICO POTÊNCIA DE 2 CV, SEM CARREGADOR - DEPRECIACÃO. AF 05/2023	Depreciação, Juros, Impostos e Seguros, Manutenção e Materiais na Operação dos Equipamentos	H	1,0000000	0,32	0,32	
Insumo	00010535	SINAPI	BETONEIRA, CAPACIDADE NOMINAL 400 L, CAPACIDADE DE MISTURA 280 L, MOTOR ELETRICO TRIFASICO 220/380 V, POTENCIA 2 CV, SEM CARREGADOR	Equipamento para Aquisição Permanente	UN	0,0000640	5.062,94	0,32	
				MO sem LS =>	0,00	LS =>	0,00	MO com LS =>	0,00
				Valor do BDI =>	0,07			Valor com BDI =>	0,39

	Código	Banco	Descrição	Tipo	Und	Quant.	Valor Unit	Total	
Composição	88827	SINAPI	BETONEIRA CAPACIDADE NOMINAL DE 400 L, CAPACIDADE DE MISTURA 280 L, MOTOR ELÉTRICO TRIFÁSICO POTÊNCIA DE 2 CV, SEM CARREGADOR - JUROS. AF 05/2023	Depreciação, Juros, Impostos e Seguros, Manutenção e Materiais na Operação dos Equipamentos	H	1,0000000	0,07	0,07	
Insumo	00010535	SINAPI	BETONEIRA, CAPACIDADE NOMINAL 400 L, CAPACIDADE DE MISTURA 280 L, MOTOR ELETRICO TRIFASICO 220/380 V, POTENCIA 2 CV, SEM CARREGADOR	Equipamento para Aquisição Permanente	UN	0,0000148	5.062,94	0,07	
				MO sem LS =>	0,00	LS =>	0,00	MO com LS =>	0,00
				Valor do BDI =>	0,01			Valor com BDI =>	0,08

**DSEI ALTO RIO JURUÁ**  
**CNPJ: 00.394.544/0063-88**

	Código	Banco	Descrição	Tipo	Und	Quant.	Valor Unit	Total		
Composição	88828	SINAPI	BETONEIRA CAPACIDADE NOMINAL DE 400 L, CAPACIDADE DE MISTURA 280 L, MOTOR ELÉTRICO TRIFÁSICO POTÊNCIA DE 2 CV, SEM CARREGADOR - MANUTENÇÃO. AF 05/2023	Depreciação, Juros, Impostos e Seguros, Manutenção e Materiais na Operação dos Equipamentos	H	1,00000000	0,35	0,35		
Insumo	00010535	SINAPI	BETONEIRA, CAPACIDADE NOMINAL 400 L, CAPACIDADE DE MISTURA 280 L, MOTOR ELETRICO TRIFASICO 220/380 V, POTENCIA 2 CV, SEM CARREGADOR	Equipamento para Aquisição Permanente	UN	0,0000700	5.062,94	0,35		
					MO sem LS =>	0,00	LS =>	0,00	MO com LS =>	0,00
					Valor do BDI =>	0,07			Valor com BDI =>	0,42

	Código	Banco	Descrição	Tipo	Und	Quant.	Valor Unit	Total	
Composição	88829	SINAPI	BETONEIRA CAPACIDADE NOMINAL DE 400 L, CAPACIDADE DE MISTURA 280 L, MOTOR ELÉTRICO TRIFÁSICO POTÊNCIA DE 2 CV, SEM CARREGADOR - MATERIAIS NA OPERAÇÃO. AF 05/2023	Depreciação, Juros, Impostos e Seguros, Manutenção e Materiais na Operação dos Equipamentos	H	1,00000000	1,36	1,36	
Insumo	00002705	SINAPI	ENERGIA ELETRICA ATE 2000 KWH INDUSTRIAL, SEM DEMANDA	Franquia	KWH	1,25000000	1,09	1,36	
				MO sem LS =>	0,00	LS =>	0,00	MO com LS =>	0,00
				Valor do BDI =>	0,30			Valor com BDI =>	1,66

	Código	Banco	Descrição	Tipo	Und	Quant.	Valor Unit	Total		
Composição	89226	SINAPI	BETONEIRA CAPACIDADE NOMINAL DE 600 L, CAPACIDADE DE MISTURA 360 L, MOTOR ELÉTRICO TRIFÁSICO POTÊNCIA DE 4 CV, SEM CARREGADOR - CHI DIURNO. AF 05/2023	Custos Horários Produtivo e Improdutivo dos Equipamentos	CHI	1,0000000	1,61	1,61		
Composição Auxiliar	89221	SINAPI	BETONEIRA CAPACIDADE NOMINAL DE 600 L, CAPACIDADE DE MISTURA 360 L, MOTOR ELÉTRICO TRIFÁSICO POTÊNCIA DE 4 CV, SEM CARREGADOR - DEPRECIÇÃO. AF 05/2023	Depreciação, Juros, Impostos e Seguros, Manutenção e Materiais na Operação dos Equipamentos	H	1,0000000	1,31	1,31		
Composição Auxiliar	89222	SINAPI	BETONEIRA CAPACIDADE NOMINAL DE 600 L, CAPACIDADE DE MISTURA 360 L, MOTOR ELÉTRICO TRIFÁSICO POTÊNCIA DE 4 CV, SEM CARREGADOR - JUROS. AF 05/2023	Depreciação, Juros, Impostos e Seguros, Manutenção e Materiais na Operação dos Equipamentos	H	1,0000000	0,30	0,30		
					MO sem LS =>	0,00	LS =>	0,00	MO com LS =>	0,00
					Valor do BDI =>	0,35			Valor com BDI =>	1,96

	Código	Banco	Descrição	Tipo	Und	Quant.	Valor Unit	Total		
Composição	89225	SINAPI	BETONEIRA CAPACIDADE NOMINAL DE 600 L, CAPACIDADE DE MISTURA 360 L, MOTOR ELÉTRICO TRIFÁSICO POTÊNCIA DE 4 CV, SEM CARREGADOR - CHP DIURNO. AF 05/2023	Custos Horários Produtivo e Improdutivo dos Equipamentos	CHP	1,00000000	5,77	5,77		
Composição Auxiliar	89223	SINAPI	BETONEIRA CAPACIDADE NOMINAL DE 600 L, CAPACIDADE DE MISTURA 360 L, MOTOR ELÉTRICO TRIFÁSICO POTÊNCIA DE 4 CV, SEM CARREGADOR - MANUTENÇÃO. AF 05/2023	Depreciação, Juros, Impostos e Seguros, Manutenção e Materiais na Operação dos Equipamentos	H	1,00000000	1,44	1,44		
Composição Auxiliar	89222	SINAPI	BETONEIRA CAPACIDADE NOMINAL DE 600 L, CAPACIDADE DE MISTURA 360 L, MOTOR ELÉTRICO TRIFÁSICO POTÊNCIA DE 4 CV, SEM CARREGADOR - JUROS. AF 05/2023	Depreciação, Juros, Impostos e Seguros, Manutenção e Materiais na Operação dos Equipamentos	H	1,00000000	0,30	0,30		
Composição Auxiliar	89224	SINAPI	BETONEIRA CAPACIDADE NOMINAL DE 600 L, CAPACIDADE DE MISTURA 360 L, MOTOR ELÉTRICO TRIFÁSICO POTÊNCIA DE 4 CV, SEM CARREGADOR - MATERIAIS NA OPERAÇÃO. AF 05/2023	Depreciação, Juros, Impostos e Seguros, Manutenção e Materiais na Operação dos Equipamentos	H	1,00000000	2,72	2,72		
Composição Auxiliar	89221	SINAPI	BETONEIRA CAPACIDADE NOMINAL DE 600 L, CAPACIDADE DE MISTURA 360 L, MOTOR ELÉTRICO TRIFÁSICO POTÊNCIA DE 4 CV, SEM CARREGADOR - DEPRECIÇÃO. AF 05/2023	Depreciação, Juros, Impostos e Seguros, Manutenção e Materiais na Operação dos Equipamentos	H	1,00000000	1,31	1,31		
					MO sem LS =>	0,00	LS =>	0,00	MO com LS =>	0,00

**DSEI ALTO RIO JURUÁ**  
**CNPJ: 00.394.544/0063-88**

Valor do BDI => 1,28

Valor com BDI => 7,05

	Código	Banco	Descrição	Tipo	Und	Quant.	Valor Unit	Total	
Composição	89221	SINAPI	BETONEIRA CAPACIDADE NOMINAL DE 600 L, CAPACIDADE DE MISTURA 360 L, MOTOR ELÉTRICO TRIFÁSICO POTÊNCIA DE 4 CV, SEM CARREGADOR - DEPRECIAÇÃO. AF 05/2023	Depreciação, Juros, Impostos e Seguros, Manutenção e Materiais na Operação dos Equipamentos	H	1,00000000	1,31	1,31	
Insumo	00036397	SINAPI	BETONEIRA, CAPACIDADE NOMINAL 600 L, CAPACIDADE DE MISTURA 360 L, MOTOR ELETRICO TRIFASICO 220/380V, POTENCIA 4CV, SEM CARREGADOR	Equipamento para Aquisição Permanente	UN	0,0000640	20.595,01	1,31	
				MO sem LS =>	0,00	LS =>	0,00	MO com LS =>	0,00
				Valor do BDI =>	0,29	Valor com BDI =>			1,60

	Código	Banco	Descrição	Tipo	Und	Quant.	Valor Unit	Total	
Composição	89222	SINAPI	BETONEIRA CAPACIDADE NOMINAL DE 600 L, CAPACIDADE DE MISTURA 360 L, MOTOR ELÉTRICO TRIFÁSICO POTÊNCIA DE 4 CV, SEM CARREGADOR - JUROS. AF 05/2023	Depreciação, Juros, Impostos e Seguros, Manutenção e Materiais na Operação dos Equipamentos	H	1,00000000	0,30	0,30	
Insumo	00036397	SINAPI	BETONEIRA, CAPACIDADE NOMINAL 600 L, CAPACIDADE DE MISTURA 360 L, MOTOR ELETRICO TRIFASICO 220/380V, POTENCIA 4CV, SEM CARREGADOR	Equipamento para Aquisição Permanente	UN	0,0000148	20.595,01	0,30	
				MO sem LS =>	0,00	LS =>	0,00	MO com LS =>	0,00
				Valor do BDI =>	0,06	Valor com BDI =>			0,36

	Código	Banco	Descrição	Tipo	Und	Quant.	Valor Unit	Total	
Composição	89223	SINAPI	BETONEIRA CAPACIDADE NOMINAL DE 600 L, CAPACIDADE DE MISTURA 360 L, MOTOR ELÉTRICO TRIFÁSICO POTÊNCIA DE 4 CV, SEM CARREGADOR - MANUTENÇÃO. AF 05/2023	Depreciação, Juros, Impostos e Seguros, Manutenção e Materiais na Operação dos Equipamentos	H	1,0000000	1,44	1,44	
Insumo	00036397	SINAPI	BETONEIRA, CAPACIDADE NOMINAL 600 L, CAPACIDADE DE MISTURA 360 L, MOTOR ELETRICO TRIFASICO 220/380V, POTENCIA 4CV, SEM CARREGADOR	Equipamento para Aquisição Permanente	UN	0,0000700	20.595,01	1,44	
				MO sem LS =>	0,00	LS =>	0,00	MO com LS =>	0,00
				Valor do BDI =>	0.32	Valor com BDI =>			1.76

	Código	Banco	Descrição	Tipo	Und	Quant.	Valor Unit	Total	
Composição	89224	SINAPI	BETONEIRA CAPACIDADE NOMINAL DE 600 L, CAPACIDADE DE MISTURA 360 L, MOTOR ELÉTRICO TRIFÁSICO POTÊNCIA DE 4 CV, SEM CARREGADOR - MATERIAIS NA OPERAÇÃO. AF 05/2023	Depreciação, Juros, Impostos e Seguros, Manutenção e Materiais na Operação dos Equipamentos	H	1,0000000	2,72	2,72	
Insumo	00002705	SINAPI	ENERGIA ELETRICA ATE 2000 KWH INDUSTRIAL, SEM DEMANDA	Franquia	KWH	2,5000000	1,09	2,72	
				MO sem LS =>	0,00	LS =>	0,00	MO com LS =>	0,00
				Valor do BDI =>	0,60			Valor com BDI =>	3,32

	Código	Banco	Descrição	Tipo	Und	Quant.	Valor Unit	Total
Composição	5903	SINAPI	CAMINHÃO PIPA 10.000 L TRUCADO, PESO BRUTO TOTAL 23.000 KG, CARGA ÚTIL MÁXIMA 15.935 KG, DISTÂNCIA ENTRE EIXOS 4,8 M, POTÊNCIA 230 CV, INCLUSIVE TANQUE DE AÇO PARA TRANSPORTE DE ÁGUA - CHI DIURNO. AF 06/2014	Custos Horários Produtivo e Improdutivo dos Equipamentos	CHI	1,00000000	73,83	73,83
Composição Auxiliar	88282	SINAPI	MOTORISTA DE CAMINHÃO COM ENCARGOS COMPLEMENTARES	Livro SINAPI: Cálculos e Parâmetros	H	1,00000000	28,43	28,43

**DSEI ALTO RIO JURUÁ**  
**CNPJ: 00.394.544/0063-88**

Composição Auxiliar	91397	SINAPI	CAMINHÃO PIPA 10.000 L TRUCADO, PESO BRUTO TOTAL 23.000 KG, CARGA ÚTIL MÁXIMA 15.935 KG, DISTÂNCIA ENTRE EIXOS 4,8 M, POTÊNCIA 230 CV, INCLUSIVE TANQUE DE AÇO PARA TRANSPORTE DE ÁGUA - JUROS. AF 06/2014	Depreciação, Juros, Impostos e Seguros, Manutenção e Materiais na Operação dos Equipamentos	H	1,0000000	11,38	11,38		
Composição Auxiliar	91398	SINAPI	CAMINHÃO PIPA 10.000 L TRUCADO, PESO BRUTO TOTAL 23.000 KG, CARGA ÚTIL MÁXIMA 15.935 KG, DISTÂNCIA ENTRE EIXOS 4,8 M, POTÊNCIA 230 CV, INCLUSIVE TANQUE DE AÇO PARA TRANSPORTE DE ÁGUA - IMPOSTOS E SEGUROS. AF 06/2014	Depreciação, Juros, Impostos e Seguros, Manutenção e Materiais na Operação dos Equipamentos	H	1,0000000	4,59	4,59		
Composição Auxiliar	91396	SINAPI	CAMINHÃO PIPA 10.000 L TRUCADO, PESO BRUTO TOTAL 23.000 KG, CARGA ÚTIL MÁXIMA 15.935 KG, DISTÂNCIA ENTRE EIXOS 4,8 M, POTÊNCIA 230 CV, INCLUSIVE TANQUE DE AÇO PARA TRANSPORTE DE ÁGUA - DEPRECIÇÃO. AF 06/2014	Depreciação, Juros, Impostos e Seguros, Manutenção e Materiais na Operação dos Equipamentos	H	1,0000000	29,43	29,43		
					MO sem LS =>	10,23	LS =>	11,69	MO com LS =>	21,92
					Valor do BDI =>	16,41			Valor com BDI =>	90,24

Valor do BDI = 10,23									Valor com BDI = 21,92	
	Código	Banco	Descrição	Tipo	Und	Quant.	Valor Unit	Total		
Composição	5901	SINAPI	CAMINHÃO PIPA 10.000 L TRUCADO, PESO BRUTO TOTAL 23.000 KG, CARGA ÚTIL MÁXIMA 15.935 KG, DISTÂNCIA ENTRE EIXOS 4,8 M, POTÊNCIA 230 CV, INCLUSIVE TANQUE DE AÇO PARA TRANSPORTE DE ÁGUA - CHP DIURNO. AF 06/2014	Custos Horários Produtivo e Improdutivo dos Equipamentos	CHP	1,0000000	365,33	365,33		
Composição Auxiliar	91397	SINAPI	CAMINHÃO PIPA 10.000 L TRUCADO, PESO BRUTO TOTAL 23.000 KG, CARGA ÚTIL MÁXIMA 15.935 KG, DISTÂNCIA ENTRE EIXOS 4,8 M, POTÊNCIA 230 CV, INCLUSIVE TANQUE DE AÇO PARA TRANSPORTE DE ÁGUA - JUROS. AF 06/2014	Depreciação, Juros, Impostos e Seguros, Manutenção e Materiais na Operação dos Equipamentos	H	1,0000000	11,38	11,38		
Composição Auxiliar	53831	SINAPI	CAMINHÃO PIPA 10.000 L TRUCADO, PESO BRUTO TOTAL 23.000 KG, CARGA ÚTIL MÁXIMA 15.935 KG, DISTÂNCIA ENTRE EIXOS 4,8 M, POTÊNCIA 230 CV, INCLUSIVE TANQUE DE AÇO PARA TRANSPORTE DE ÁGUA - MATERIAIS NA OPERAÇÃO. AF 06/2014	Depreciação, Juros, Impostos e Seguros, Manutenção e Materiais na Operação dos Equipamentos	H	1,0000000	239,27	239,27		
Composição Auxiliar	91398	SINAPI	CAMINHÃO PIPA 10.000 L TRUCADO, PESO BRUTO TOTAL 23.000 KG, CARGA ÚTIL MÁXIMA 15.935 KG, DISTÂNCIA ENTRE EIXOS 4,8 M, POTÊNCIA 230 CV, INCLUSIVE TANQUE DE AÇO PARA TRANSPORTE DE ÁGUA - IMPOSTOS E SEGUROS. AF 06/2014	Depreciação, Juros, Impostos e Seguros, Manutenção e Materiais na Operação dos Equipamentos	H	1,0000000	4,59	4,59		
Composição Auxiliar	91396	SINAPI	CAMINHÃO PIPA 10.000 L TRUCADO, PESO BRUTO TOTAL 23.000 KG, CARGA ÚTIL MÁXIMA 15.935 KG, DISTÂNCIA ENTRE EIXOS 4,8 M, POTÊNCIA 230 CV, INCLUSIVE TANQUE DE AÇO PARA TRANSPORTE DE ÁGUA - DEPRECIÇÃO. AF 06/2014	Depreciação, Juros, Impostos e Seguros, Manutenção e Materiais na Operação dos Equipamentos	H	1,0000000	29,43	29,43		
Composição Auxiliar	88282	SINAPI	MOTORISTA DE CAMINHÃO COM ENCARGOS COMPLEMENTARES	Livro SINAPI: Cálculos e Parâmetros	H	1,0000000	28,43	28,43		
Composição Auxiliar	5763	SINAPI	CAMINHÃO PIPA 10.000 L TRUCADO, PESO BRUTO TOTAL 23.000 KG, CARGA ÚTIL MÁXIMA 15.935 KG, DISTÂNCIA ENTRE EIXOS 4,8 M, POTÊNCIA 230 CV, INCLUSIVE TANQUE DE AÇO PARA TRANSPORTE DE ÁGUA - MANUTENÇÃO. AF 06/2014	Depreciação, Juros, Impostos e Seguros, Manutenção e Materiais na Operação dos Equipamentos	H	1,0000000	52,23	52,23		
					MO sem LS =>	10,23	LS =>	11,69	MO com LS =>	21,92
					Valor do BDI =>	81,21			Valor com BDI =>	446,54

	Código	Banco	Descrição	Tipo	Und	Quant.	Valor Unit	Total
--	--------	-------	-----------	------	-----	--------	------------	-------

**DSEI ALTO RIO JURUÁ**  
**CNPJ: 00.394.544/0063-88**

Composição	91396	SINAPI	CAMINHÃO PIPA 10.000 L TRUCADO, PESO BRUTO TOTAL 23.000 KG, CARGA ÚTIL MÁXIMA 15.935 KG, DISTÂNCIA ENTRE EIXOS 4,8 M, POTÊNCIA 230 CV, INCLUSIVE TANQUE DE AÇO PARA TRANSPORTE DE ÁGUA - DEPRECIACÃO. AF 06/2014	Depreciação, Juros, Impostos e Seguros, Manutenção e Materiais na Operação dos Equipamentos	H	1,0000000	29,43	29,43
Insumo	00037758	SINAPI	CAMINHAO TRUCADO, PESO BRUTO TOTAL 23000 KG, CARGA UTIL MAXIMA 15285 KG, DISTANCIA ENTRE EIXOS 4,80 M, POTENCIA 326 CV (INCLUI CABINE E CHASSI, NAO INCLUI CARROCERIA)	Equipamento para Aquisição Permanente	UN	0,0000343	720.250,97	24,70
Insumo	00037736	SINAPI	TANQUE DE ACO CARBONO NAO REVESTIDO, PARA TRANSPORTE DE AGUA COM CAPACIDADE DE 10 M3, COM BOMBA CENTRIFUGA POR TOMADA DE FORCA, VAZAO MAXIMA *75* M3/H (INCLUI MONTAGEM, NAO INCLUI CAMINHAO)	Equipamento para Aquisição Permanente	UN	0,0000551	85.950,00	4,73

MO sem LS => 0,00      LS => 0,00      MO com LS => 0,00  
 Valor do BDI => 6,54      Valor com BDI => 35,97

	Código	Banco	Descrição	Tipo	Und	Quant.	Valor Unit	Total
Composição	91398	SINAPI	CAMINHÃO PIPA 10.000 L TRUCADO, PESO BRUTO TOTAL 23.000 KG, CARGA ÚTIL MÁXIMA 15.935 KG, DISTÂNCIA ENTRE EIXOS 4,8 M, POTÊNCIA 230 CV, INCLUSIVE TANQUE DE AÇO PARA TRANSPORTE DE ÁGUA - IMPOSTOS E SEGUROS. AF 06/2014	Depreciação, Juros, Impostos e Seguros, Manutenção e Materiais na Operação dos Equipamentos	H	1,0000000	4,59	4,59
Insumo	00037758	SINAPI	CAMINHAO TRUCADO, PESO BRUTO TOTAL 23000 KG, CARGA UTIL MAXIMA 15285 KG, DISTANCIA ENTRE EIXOS 4,80 M, POTENCIA 326 CV (INCLUI CABINE E CHASSI, NAO INCLUI CARROCERIA)	Equipamento para Aquisição Permanente	UN	0,0000057	720.250,97	4,10
Insumo	00037736	SINAPI	TANQUE DE ACO CARBONO NAO REVESTIDO, PARA TRANSPORTE DE AGUA COM CAPACIDADE DE 10 M3, COM BOMBA CENTRIFUGA POR TOMADA DE FORCA, VAZAO MAXIMA *75* M3/H (INCLUI MONTAGEM, NAO INCLUI CAMINHAO)	Equipamento para Aquisição Permanente	UN	0,0000058	85.950,00	0,49

MO sem LS => 0,00      LS => 0,00      MO com LS => 0,00  
 Valor do BDI => 1,02      Valor com BDI => 5,61

	Código	Banco	Descrição	Tipo	Und	Quant.	Valor Unit	Total
Composição	91397	SINAPI	CAMINHÃO PIPA 10.000 L TRUCADO, PESO BRUTO TOTAL 23.000 KG, CARGA ÚTIL MÁXIMA 15.935 KG, DISTÂNCIA ENTRE EIXOS 4,8 M, POTÊNCIA 230 CV, INCLUSIVE TANQUE DE AÇO PARA TRANSPORTE DE ÁGUA - JUROS. AF 06/2014	Depreciação, Juros, Impostos e Seguros, Manutenção e Materiais na Operação dos Equipamentos	H	1,0000000	11,38	11,38
Insumo	00037758	SINAPI	CAMINHAO TRUCADO, PESO BRUTO TOTAL 23000 KG, CARGA UTIL MAXIMA 15285 KG, DISTANCIA ENTRE EIXOS 4,80 M, POTENCIA 326 CV (INCLUI CABINE E CHASSI, NAO INCLUI CARROCERIA)	Equipamento para Aquisição Permanente	UN	0,0000141	720.250,97	10,15
Insumo	00037736	SINAPI	TANQUE DE ACO CARBONO NAO REVESTIDO, PARA TRANSPORTE DE AGUA COM CAPACIDADE DE 10 M3, COM BOMBA CENTRIFUGA POR TOMADA DE FORCA, VAZAO MAXIMA *75* M3/H (INCLUI MONTAGEM, NAO INCLUI CAMINHAO)	Equipamento para Aquisição Permanente	UN	0,0000144	85.950,00	1,23

MO sem LS => 0,00      LS => 0,00      MO com LS => 0,00  
 Valor do BDI => 2,52      Valor com BDI => 13,90

	Código	Banco	Descrição	Tipo	Und	Quant.	Valor Unit	Total
Composição	5763	SINAPI	CAMINHÃO PIPA 10.000 L TRUCADO, PESO BRUTO TOTAL 23.000 KG, CARGA ÚTIL MÁXIMA 15.935 KG, DISTÂNCIA ENTRE EIXOS 4,8 M, POTÊNCIA 230 CV, INCLUSIVE TANQUE DE AÇO PARA TRANSPORTE DE ÁGUA - MANUTENÇÃO. AF 06/2014	Depreciação, Juros, Impostos e Seguros, Manutenção e Materiais na Operação dos Equipamentos	H	1,0000000	52,23	52,23

**DSEI ALTO RIO JURUÁ**  
**CNPJ: 00.394.544/0063-88**

Insumo	00037736	SINAPI	TANQUE DE ACO CARBONO NAO REVESTIDO, PARA TRANSPORTE DE AGUA COM CAPACIDADE DE 10 M3, COM BOMBA CENTRIFUGA POR TOMADA DE FORCA, VAZAO MAXIMA *75* M3/H (INCLUI MONTAGEM, NAO INCLUI CAMINHAO)	Equipamento para Aquisição Permanente	UN	0,0000689	85.950,00	5,92	
Insumo	00037758	SINAPI	CAMINHAO TRUCADO, PESO BRUTO TOTAL 23000 KG, CARGA UTIL MAXIMA 15285 KG, DISTANCIA ENTRE EIXOS 4,80 M, POTENCIA 326 CV (INCLUI CABINE E CHASSI, NAO INCLUI CARROCERIA)	Equipamento para Aquisição Permanente	UN	0,0000643	720.250,97	46,31	
				MO sem LS =>	0,00	LS =>	0,00	MO com LS =>	0,00
				Valor do BDI =>	11,61			Valor com BDI =>	63,84

	Código	Banco	Descrição	Tipo	Und	Quant.	Valor Unit	Total	
Composição	53831	SINAPI	CAMINHÃO PIPA 10.000 L TRUCADO, PESO BRUTO TOTAL 23.000 KG, CARGA ÚTIL MÁXIMA 15.935 KG, DISTÂNCIA ENTRE EIXOS 4,8 M, POTÊNCIA 230 CV, INCLUSIVE TANQUE DE AÇO PARA TRANSPORTE DE ÁGUA - MATERIAIS NA OPERAÇÃO. AF 06/2014	Depreciação, Juros, Impostos e Seguros, Manutenção e Materiais na Operação dos Equipamentos	H	1,0000000	239,27	239,27	
Insumo	00004221	SINAPI	OLEO DIESEL COMBUSTIVEL COMUM METROPOLITANO S-10 OU S-500	Material	L	32,1600000	7,44	239,27	
				MO sem LS =>	0,00	LS =>	0,00	MO com LS =>	0,00
				Valor do BDI =>	53.18			Valor com BDI =>	292.45

	Código	Banco	Descrição	Tipo	Und	Quant.	Valor Unit	Total	
Composição	88261	SINAPI	CARPINTEIRO DE ESQUADRIAS COM ENCARGOS COMPLEMENTARES	Livro SINAPI: Cálculos e	H	1,0000000	29,97	29,97	
Composição Auxiliar	95329	SINAPI	CURSO DE CAPACITAÇÃO PARA CARPINTEIRO DE ESQUADRIA (ENCARGOS COMPLEMENTARES) - HORISTA	Livro SINAPI: Cálculos e Parâmetros	H	1,0000000	0,32	0,32	
Insumo	00037371	SINAPI	TRANSPORTE - HORISTA (COLETADO CAIXA - ENCARGOS COMPLEMENTARES)	Material	H	1,0000000	0,40	0,40	
Insumo	00043459	SINAPI	FERRAMENTAS - FAMILIA CARPINTEIRO DE FORMAS - HORISTA (ENCARGOS COMPLEMENTARES - COLETADO CAIXA)	Material	H	1,0000000	0,44	0,44	
Insumo	00001214	SINAPI	CARPINTEIRO DE ESQUADRIAS (HORISTA)	Mão de Obra	H	1,0000000	22,17	22,17	
Insumo	00037372	SINAPI	EXAMES - HORISTA (COLETADO CAIXA - ENCARGOS COMPLEMENTARES)	Material	H	1,0000000	1,43	1,43	
Insumo	00037370	SINAPI	ALIMENTACAO - HORISTA (COLETADO CAIXA - ENCARGOS COMPLEMENTARES)	Material	H	1,0000000	3,70	3,70	
Insumo	00043483	SINAPI	EPI - FAMILIA CARPINTEIRO DE FORMAS - HORISTA (ENCARGOS COMPLEMENTARES - COLETADO CAIXA)	Material	H	1,0000000	1,43	1,43	
Insumo	00037373	SINAPI	SEGURO - HORISTA (COLETADO CAIXA - ENCARGOS COMPLEMENTARES)	Material	H	1,0000000	0,08	0,08	
				MO sem LS =>	10,49	LS =>	12,00	MO com LS =>	22,49
				Valor do BDI =>	6,66			Valor com BDI =>	36,63

	Código	Banco	Descrição	Tipo	Und	Quant.	Valor Unit	Total
Composição	88262	SINAPI	CARPINTEIRO DE FORMAS COM ENCARGOS COMPLEMENTARES	Livro SINAPI: Cálculos e	H	1,0000000	31,31	31,31
Composição Auxiliar	95330	SINAPI	CURSO DE CAPACITAÇÃO PARA CARPINTEIRO DE FÔRMAS (ENCARGOS COMPLEMENTARES) - HORISTA	Livro SINAPI: Cálculos e Parâmetros	H	1,0000000	0,27	0,27
Insumo	00001213	SINAPI	CARPINTEIRO DE FORMAS PARA CONCRETO (HORISTA)	Mão de Obra	H	1,0000000	23,56	23,56
Insumo	00043483	SINAPI	EPI - FAMILIA CARPINTEIRO DE FORMAS - HORISTA (ENCARGOS COMPLEMENTARES - COLETADO CAIXA)	Material	H	1,0000000	1,43	1,43
Insumo	00037373	SINAPI	SEGURO - HORISTA (COLETADO CAIXA - ENCARGOS COMPLEMENTARES)	Material	H	1,0000000	0,08	0,08

**DSEI ALTO RIO JURUÁ**  
**CNPJ: 00.394.544/0063-88**

Insumo	00037370	SINAPI	ALIMENTACAO - HORISTA (COLETADO CAIXA - ENCARGOS COMPLEMENTARES)	Material	H	1,00000000	3,70	3,70	
Insumo	00037371	SINAPI	TRANSPORTE - HORISTA (COLETADO CAIXA - ENCARGOS COMPLEMENTARES)	Material	H	1,00000000	0,40	0,40	
Insumo	00037372	SINAPI	EXAMES - HORISTA (COLETADO CAIXA - ENCARGOS COMPLEMENTARES)	Material	H	1,00000000	1,43	1,43	
Insumo	00043459	SINAPI	FERRAMENTAS - FAMILIA CARPINTEIRO DE FORMAS - HORISTA (ENCARGOS COMPLEMENTARES - COLETADO CAIXA)	Material	H	1,00000000	0,44	0,44	
				MO sem LS =>	11,12	LS =>	12,71	MO com LS =>	23,83
				Valor do BDI =>	6,96			Valor com BDI =>	38,27

	Código	Banco	Descrição	Tipo	Und	Quant.	Valor Unit	Total	
Composição	91534	SINAPI	COMPACTADOR DE SOLOS DE PERCUSSÃO (SOQUETE) COM MOTOR A GASOLINA 4 TEMPOS, POTÊNCIA 4 CV - CHI DIURNO. AF 08/2015	Custos Horários Produtivo e Improdutivo dos Equipamentos	CHI	1,00000000	37,28	37,28	
Composição Auxiliar	91529	SINAPI	COMPACTADOR DE SOLOS DE PERCUSSÃO (SOQUETE) COM MOTOR A GASOLINA 4 TEMPOS, POTÊNCIA 4 CV - DEPRECIACÃO. AF 08/2015	Depreciação, Juros, Impostos e Seguros, Manutenção e Materiais na	H	1,00000000	0,92	0,92	
Composição Auxiliar	91530	SINAPI	COMPACTADOR DE SOLOS DE PERCUSSÃO (SOQUETE) COM MOTOR A GASOLINA 4 TEMPOS, POTÊNCIA 4 CV - JUROS. AF 08/2015	Depreciação, Juros, Impostos e Seguros, Manutenção e Materiais na	H	1,00000000	0,24	0,24	
Composição Auxiliar	88297	SINAPI	OPERADOR DE MÁQUINAS E EQUIPAMENTOS COM ENCARGOS COMPLEMENTARES	Livro SINAPI: Cálculos e Parâmetros	H	1,00000000	36,12	36,12	
				MO sem LS =>	13,82	LS =>	15,79	MO com LS =>	29,61
				Valor do BDI =>	8,28			Valor com BDI =>	45,56

	Código	Banco	Descrição	Tipo	Und	Quant.	Valor Unit	Total	
Composição	91533	SINAPI	COMPACTADOR DE SOLOS DE PERCUSSÃO (SOQUETE) COM MOTOR A GASOLINA 4 TEMPOS, POTÊNCIA 4 CV - CHP DIURNO. AF 08/2015	Custos Horários Produtivo e Improdutivo dos Equipamentos	CHP	1,00000000	46,08	46,08	
Composição Auxiliar	91531	SINAPI	COMPACTADOR DE SOLOS DE PERCUSSÃO (SOQUETE) COM MOTOR A GASOLINA 4 TEMPOS, POTÊNCIA 4 CV - MANUTENÇÃO. AF 08/2015	Depreciação, Juros, Impostos e Seguros, Manutenção e Materiais na	H	1,00000000	1,15	1,15	
Composição Auxiliar	91529	SINAPI	COMPACTADOR DE SOLOS DE PERCUSSÃO (SOQUETE) COM MOTOR A GASOLINA 4 TEMPOS, POTÊNCIA 4 CV - DEPRECIACÃO. AF 08/2015	Depreciação, Juros, Impostos e Seguros, Manutenção e Materiais na	H	1,00000000	0,92	0,92	
Composição Auxiliar	91530	SINAPI	COMPACTADOR DE SOLOS DE PERCUSSÃO (SOQUETE) COM MOTOR A GASOLINA 4 TEMPOS, POTÊNCIA 4 CV - JUROS. AF 08/2015	Depreciação, Juros, Impostos e Seguros, Manutenção e Materiais na	H	1,00000000	0,24	0,24	
Composição Auxiliar	88297	SINAPI	OPERADOR DE MÁQUINAS E EQUIPAMENTOS COM ENCARGOS COMPLEMENTARES	Livro SINAPI: Cálculos e Parâmetros	H	1,00000000	36,12	36,12	
Composição Auxiliar	91532	SINAPI	COMPACTADOR DE SOLOS DE PERCUSSÃO (SOQUETE) COM MOTOR A GASOLINA 4 TEMPOS, POTÊNCIA 4 CV - MATERIAIS NA OPERAÇÃO. AF 08/2015	Depreciação, Juros, Impostos e Seguros, Manutenção e Materiais na Operação dos Equipamentos	H	1,00000000	7,65	7,65	
				MO sem LS =>	13,82	LS =>	15,79	MO com LS =>	29,61
				Valor do BDI =>	10,24			Valor com BDI =>	56,32

	Código	Banco	Descrição	Tipo	Und	Quant.	Valor Unit	Total	
Composição	91529	SINAPI	COMPACTADOR DE SOLOS DE PERCUSSÃO (SOQUETE) COM MOTOR A GASOLINA 4 TEMPOS, POTÊNCIA 4 CV - DEPRECIACÃO. AF 08/2015	Depreciação, Juros, Impostos e Seguros, Manutenção e Materiais na	H	1,00000000	0,92	0,92	
Insumo	00013458	SINAPI	COMPACTADOR DE SOLOS DE PERCURSAO (SOQUETE) COM MOTOR A GASOLINA 4 TEMPOS DE 4 HP (4 CV)	Equipamento para Aquisição Permanente	UN	0,0000533	17.335,43	0,92	
				MO sem LS =>	0,00	LS =>	0,00	MO com LS =>	0,00
				Valor do BDI =>	0,20			Valor com BDI =>	1,12

	Código	Banco	Descrição	Tipo	Und	Quant.	Valor Unit	Total
--	--------	-------	-----------	------	-----	--------	------------	-------

**DSEI ALTO RIO JURUÁ**  
**CNPJ: 00.394.544/0063-88**

Composição	91530	SINAPI	COMPACTADOR DE SOLOS DE PERCUSSÃO (SOQUETE) COM MOTOR A GASOLINA 4 TEMPOS, POTÊNCIA 4 CV - JUROS. AF 08/2015	Depreciação, Juros, Impostos e Seguros, Manutenção e Materiais na Equipamento para Aquisição Permanente	H	1,0000000	0,24	0,24	
Insumo	00013458	SINAPI	COMPACTADOR DE SOLOS DE PERCURSAO (SOQUETE) COM MOTOR A GASOLINA 4 TEMPOS DE 4 HP (4 CV)		UN	0,0000143	17.335,43	0,24	
				MO sem LS =>	0,00	LS =>	0,00	MO com LS =>	0,00
				Valor do BDI =>	0,05			Valor com BDI =>	0,29

	Código	Banco	Descrição	Tipo	Und	Quant.	Valor Unit	Total	
Composição	91531	SINAPI	COMPACTADOR DE SOLOS DE PERCUSSÃO (SOQUETE) COM MOTOR A GASOLINA 4 TEMPOS, POTÊNCIA 4 CV - MANUTENÇÃO. AF 08/2015	Depreciação, Juros, Impostos e Seguros, Manutenção e Materiais na	H	1,0000000	1,15	1,15	
Insumo	00013458	SINAPI	COMPACTADOR DE SOLOS DE PERCURSAO (SOQUETE) COM MOTOR A GASOLINA 4 TEMPOS DE 4 HP (4 CV)	Equipamento para Aquisição Permanente	UN	0,0000667	17.335,43	1,15	
				MO sem LS =>	0,00	LS =>	0,00	MO com LS =>	0,00
				Valor do BDI =>	0,25			Valor com BDI =>	1,40

	Código	Banco	Descrição	Tipo	Und	Quant.	Valor Unit	Total	
Composição	91532	SINAPI	COMPACTADOR DE SOLOS DE PERCUSSÃO (SOQUETE) COM MOTOR A GASOLINA 4 TEMPOS, POTÊNCIA 4 CV - MATERIAIS NA OPERAÇÃO. AF 08/2015	Depreciação, Juros, Impostos e Seguros, Manutenção e Materiais na Operação dos Equipamentos	H	1,00000000	7,65	7,65	
Insumo	00004222	SINAPI	GASOLINA COMUM	Material	L	1,03000000	7,43	7,65	
				MO sem LS =>	0,00	LS =>	0,00	MO com LS =>	0,00
				Valor do BDI =>	1,70			Valor com BDI =>	9,35

	Código	Banco	Descrição	Tipo	Und	Quant.	Valor Unit	Total	
Composição	105944	SINAPI	CONCRETAGEM DE VALETA/ CANALETA MOLDADA IN LOCO. AF_05/2025	Canaletas, Grelhas e Caixas com	m³	1,0000000	1.250,13	1.250,13	
Composição Auxiliar	100205	SINAPI	TRANSPORTE HORIZONTAL COM JERICA DE 60 L, DE MASSA/ GRANEL (UNIDADE: M3XKM). AF 07/2019	Transporte de Materiais dentro do Canteiro de Obras	M3XKM	0,0124219	1.663,94	20,66	
Composição Auxiliar	94964	SINAPI	CONCRETO FCK = 20MPA, TRAÇO 1:2,7:3 (EM MASSA SECA DE CIMENTO/ AREIA MÉDIA/ BRITA 1) - PREPARO MECÂNICO COM BETONEIRA 400 L. AF 05/2021	Produção de Concreto	m³	1,2421875	850,49	1.056,46	
Composição Auxiliar	88309	SINAPI	PEDREIRO COM ENCARGOS COMPLEMENTARES	Livro SINAPI: Cálculos e Parâmetros	H	3,0835478	31,75	97,90	
Composição Auxiliar	88316	SINAPI	SERVENTE COM ENCARGOS COMPLEMENTARES	Livro SINAPI: Cálculos e Parâmetros	H	3,0835478	24,36	75,11	
				MO sem LS =>	105,98	LS =>	121,09	MO com LS =>	227,07
				Valor do BDI =>	277,90			Valor com BDI =>	1.528,03

	Código	Banco	Descrição	Tipo	Und	Quant.	Valor Unit	Total
Composição	94963	SINAPI	CONCRETO FCK = 15MPA, TRAÇO 1:3,4:3,5 (EM MASSA SECA DE CIMENTO/ AREIA MÉDIA/ BRITA 1) - PREPARO MECÂNICO COM BETONEIRA 400 L. AF 05/2021	Produção de Concreto	m³	1,00000000	782,44	782,44
Composição Auxiliar	88316	SINAPI	SERVENTE COM ENCARGOS COMPLEMENTARES	Livro SINAPI: Cálculos e Parâmetros	H	2,3275000	24,36	56,69
Composição Auxiliar	88831	SINAPI	BETONEIRA CAPACIDADE NOMINAL DE 400 L, CAPACIDADE DE MISTURA 280 L, MOTOR ELÉTRICO TRIFÁSICO POTÊNCIA DE 2 CV, SEM CARREGADOR - CHI DIURNO. AF 05/2023	Custos Horários Produtivo e Improdutivo dos Equipamentos	CHI	0,7131000	0,39	0,27

**DSEI ALTO RIO JURUÁ**  
**CNPJ: 00.394.544/0063-88**

Composição Auxiliar	88830	SINAPI	BETONEIRA CAPACIDADE NOMINAL DE 400 L, CAPACIDADE DE MISTURA 280 L, MOTOR ELÉTRICO TRIFÁSICO POTÊNCIA DE 2 CV, SEM CARREGADOR - CHP DIURNO. AF 05/2023	Custos Horários Produtivo e Improdutivo dos Equipamentos	CHP	0,7563000	2,10	1,58
Composição Auxiliar	88377	SINAPI	OPERADOR DE BETONEIRA ESTACIONÁRIA/MISTURADOR COM ENCARGOS COMPLEMENTARES	Livro SINAPI: Cálculos e Parâmetros	H	1,4695000	23,76	34,91
Insumo	00000370	SINAPI	AREIA MEDIA - POSTO JAZIDA/FORNECEDOR (RETIRADO NA JAZIDA, SEM TRANSPORTE)	Material	m³	0,8046000	164,50	132,35
Insumo	00001379	SINAPI	CIMENTO PORTLAND COMPOSTO CP II-32	Material	KG	273,0630000	1,30	354,98
Insumo	00004721	SINAPI	PEDRA BRITADA N. 1 (9,5 A 19 MM) POSTO PEDREIRA/FORNECEDOR, SEM FRETE	Material	m³	0,5792000	348,17	201,66

MO sem LS => 30,02      LS => 34,30      MO com LS => 64,32  
Valor do BDI => 173,93      Valor com BDI => 956,37

	Código	Banco	Descrição	Tipo	Und	Quant.	Valor Unit	Total
Composição	94964	SINAPI	CONCRETO FCK = 20MPA, TRAÇO 1:2,7:3 (EM MASSA SECA DE CIMENTO/ AREIA MÉDIA/ BRITA 1) - PREPARO MECÂNICO COM BETONEIRA 400 L. AF 05/2021	Produção de Concreto	m³	1,0000000	850,49	850,49
Composição Auxiliar	88316	SINAPI	SERVENTE COM ENCARGOS COMPLEMENTARES	Livro SINAPI: Cálculos e Parâmetros	H	2,5333000	24,36	61,71
Composição Auxiliar	88377	SINAPI	OPERADOR DE BETONEIRA ESTACIONÁRIA/MISTURADOR COM ENCARGOS COMPLEMENTARES	Livro SINAPI: Cálculos e Parâmetros	H	1,6046000	23,76	38,12
Composição Auxiliar	88830	SINAPI	BETONEIRA CAPACIDADE NOMINAL DE 400 L, CAPACIDADE DE MISTURA 280 L, MOTOR ELÉTRICO TRIFÁSICO POTÊNCIA DE 2 CV, SEM CARREGADOR - CHP DIURNO. AF 05/2023	Custos Horários Produtivo e Improdutivo dos Equipamentos	CHP	0,8259000	2,10	1,73
Composição Auxiliar	88831	SINAPI	BETONEIRA CAPACIDADE NOMINAL DE 400 L, CAPACIDADE DE MISTURA 280 L, MOTOR ELÉTRICO TRIFÁSICO POTÊNCIA DE 2 CV, SEM CARREGADOR - CHI DIURNO. AF 05/2023	Custos Horários Produtivo e Improdutivo dos Equipamentos	CHI	0,7787000	0,39	0,30
Insumo	00001379	SINAPI	CIMENTO PORTLAND COMPOSTO CP II-32	Material	KG	322,9777000	1,30	419,87
Insumo	00000370	SINAPI	AREIA MEDIA - POSTO JAZIDA/FORNECEDOR (RETIRADO NA JAZIDA, SEM TRANSPORTE)	Material	m³	0,7558000	164,50	124,32
Insumo	00004721	SINAPI	PEDRA BRITADA N. 1 (9,5 A 19 MM) POSTO PEDREIRA/FORNECEDOR, SEM FRETE	Material	m³	0,5872000	348,17	204,44

MO sem LS => 32,71      LS => 37,39      MO com LS => 70,10  
Valor do BDI => 189,06      Valor com BDI => 1.039,55

	Código	Banco	Descrição	Tipo	Und	Quant.	Valor Unit	Total
Composição	94965	SINAPI	CONCRETO FCK = 25MPA, TRAÇO 1:2,3:2,7 (EM MASSA SECA DE CIMENTO/ AREIA MÉDIA/ BRITA 1) - PREPARO MECÂNICO COM BETONEIRA 400 L. AF 05/2021	Produção de Concreto	m³	1,0000000	889,89	889,89
Composição Auxiliar	88830	SINAPI	BETONEIRA CAPACIDADE NOMINAL DE 400 L, CAPACIDADE DE MISTURA 280 L, MOTOR ELÉTRICO TRIFÁSICO POTÊNCIA DE 2 CV, SEM CARREGADOR - CHP DIURNO. AF 05/2023	Custos Horários Produtivo e Improdutivo dos Equipamentos	CHP	0,7534000	2,10	1,58
Composição Auxiliar	88316	SINAPI	SERVENTE COM ENCARGOS COMPLEMENTARES	Livro SINAPI: Cálculos e Parâmetros	H	2,3117000	24,36	56,31
Composição Auxiliar	88831	SINAPI	BETONEIRA CAPACIDADE NOMINAL DE 400 L, CAPACIDADE DE MISTURA 280 L, MOTOR ELÉTRICO TRIFÁSICO POTÊNCIA DE 2 CV, SEM CARREGADOR - CHI DIURNO. AF 05/2023	Custos Horários Produtivo e Improdutivo dos Equipamentos	CHI	0,7103000	0,39	0,27
Composição Auxiliar	88377	SINAPI	OPERADOR DE BETONEIRA ESTACIONÁRIA/MISTURADOR COM ENCARGOS COMPLEMENTARES	Livro SINAPI: Cálculos e Parâmetros	H	1,4637000	23,76	34,77

**DSEI ALTO RIO JURUÁ**  
**CNPJ: 00.394.544/0063-88**

Insumo	00001379	SINAPI	CIMENTO PORTLAND COMPOSTO CP II-32	Material	KG	362,6579000	1,30	471,45
Insumo	00004721	SINAPI	PEDRA BRITADA N. 1 (9,5 A 19 MM) POSTO PEDREIRA/FORNECEDOR, SEM FRETE	Material	m³	0,5934000	348,17	206,60
Insumo	00000370	SINAPI	AREIA MEDIA - POSTO JAZIDA/FORNECEDOR (RETIRADO NA JAZIDA, SEM TRANSPORTE)	Material	m³	0,7229000	164,50	118,91

MO sem LS => 29,85      LS => 34,11      MO com LS => 63,96  
 Valor do BDI => 197,82      Valor com BDI => 1.087,71

	Código	Banco	Descrição	Tipo	Und	Quant.	Valor Unit	Total
Composição	94972	SINAPI	CONCRETO FCK = 30MPa, TRAÇO 1:2,1:2,5 (EM MASSA SECA DE CIMENTO/ AREIA MÉDIA/ BRITA 1) - PREPARO MECÂNICO COM BETONEIRA 600 L. AF 05/2021	Produção de Concreto	m³	1,0000000	913,89	913,89
Composição Auxiliar	89226	SINAPI	BETONEIRA CAPACIDADE NOMINAL DE 600 L, CAPACIDADE DE MISTURA 360 L, MOTOR ELÉTRICO TRIFÁSICO POTÊNCIA DE 4 CV, SEM CARREGADOR - CHI DIURNO. AF 05/2023	Custos Horários Produtivo e Improdutivo dos Equipamentos	CHI	0,6018000	1,61	0,96
Composição Auxiliar	88377	SINAPI	OPERADOR DE BETONEIRA ESTACIONÁRIA/MISTURADOR COM ENCARGOS COMPLEMENTARES	Livro SINAPI: Cálculos e Parâmetros	H	1,2400000	23,76	29,46
Composição Auxiliar	89225	SINAPI	BETONEIRA CAPACIDADE NOMINAL DE 600 L, CAPACIDADE DE MISTURA 360 L, MOTOR ELÉTRICO TRIFÁSICO POTÊNCIA DE 4 CV, SEM CARREGADOR - CHP DIURNO. AF 05/2023	Custos Horários Produtivo e Improdutivo dos Equipamentos	CHP	0,6382000	5,77	3,68
Composição Auxiliar	88316	SINAPI	SERVENTE COM ENCARGOS COMPLEMENTARES	Livro SINAPI: Cálculos e Parâmetros	H	1,9633000	24,36	47,82
Insumo	00004721	SINAPI	PEDRA BRITADA N. 1 (9,5 A 19 MM) POSTO PEDREIRA/FORNECEDOR, SEM FRETE	Material	m³	0,5927000	348,17	206,36
Insumo	00001379	SINAPI	CIMENTO PORTLAND COMPOSTO CP II-32	Material	KG	391,1663000	1,30	508,51
Insumo	00000370	SINAPI	AREIA MEDIA - POSTO JAZIDA/FORNECEDOR (RETIRADO NA JAZIDA, SEM TRANSPORTE)	Material	m³	0,7119000	164,50	117,10

MO sem LS => 25,33      LS => 28,94      MO com LS => 54,27  
 Valor do BDI => 203,15      Valor com BDI => 1.117,04

	Código	Banco	Descrição	Tipo	Und	Quant.	Valor Unit	Total
Composição	94974	SINAPI	CONCRETO MAGRO PARA LASTRO, TRAÇO 1:4,5:4,5 (EM MASSA SECA DE CIMENTO/ AREIA MÉDIA/ BRITA 1) - PREPARO MANUAL. AF 05/2021	Produção de Concreto	m³	1,0000000	786,06	786,06
Composição Auxiliar	88316	SINAPI	SERVENTE COM ENCARGOS COMPLEMENTARES	Livro SINAPI: Cálculos e Parâmetros	H	6,2858000	24,36	153,12
Insumo	00001379	SINAPI	CIMENTO PORTLAND COMPOSTO CP II-32	Material	KG	218,9300000	1,30	284,60
Insumo	00004721	SINAPI	PEDRA BRITADA N. 1 (9,5 A 19 MM) POSTO PEDREIRA/FORNECEDOR, SEM FRETE	Material	m³	0,5971000	348,17	207,89
Insumo	00000370	SINAPI	AREIA MEDIA - POSTO JAZIDA/FORNECEDOR (RETIRADO NA JAZIDA, SEM TRANSPORTE)	Material	m³	0,8538000	164,50	140,45

MO sem LS => 49,13      LS => 56,15      MO com LS => 105,28  
 Valor do BDI => 174,74      Valor com BDI => 960,80

	Código	Banco	Descrição	Tipo	Und	Quant.	Valor Unit	Total
Composição	94968	SINAPI	CONCRETO MAGRO PARA LASTRO, TRAÇO 1:4,5:4,5 (EM MASSA SECA DE CIMENTO/ AREIA MÉDIA/ BRITA 1) - PREPARO MECÂNICO COM BETONEIRA 600 L. AF 05/2021	Produção de Concreto	m³	1,0000000	704,99	704,99

**DSEI ALTO RIO JURUÁ**  
**CNPJ: 00.394.544/0063-88**

Composição Auxiliar	88316	SINAPI	SERVENTE COM ENCARGOS COMPLEMENTARES	Livro SINAPI: Cálculos e Parâmetros	H	2,1058000	24,36	51,29		
Composição Auxiliar	89225	SINAPI	BETONEIRA CAPACIDADE NOMINAL DE 600 L, CAPACIDADE DE MISTURA 360 L, MOTOR ELÉTRICO TRIFÁSICO POTÊNCIA DE 4 CV, SEM CARREGADOR - CHP DIURNO. AF 05/2023	Custos Horários Produtivo e Improdutivo dos Equipamentos	CHP	0,6853000	5,77	3,95		
Composição Auxiliar	88377	SINAPI	OPERADOR DE BETONEIRA ESTACIONÁRIA/MISTURADOR COM ENCARGOS COMPLEMENTARES	Livro SINAPI: Cálculos e Parâmetros	H	1,3315000	23,76	31,63		
Composição Auxiliar	89226	SINAPI	BETONEIRA CAPACIDADE NOMINAL DE 600 L, CAPACIDADE DE MISTURA 360 L, MOTOR ELÉTRICO TRIFÁSICO POTÊNCIA DE 4 CV, SEM CARREGADOR - CHI DIURNO. AF 05/2023	Custos Horários Produtivo e Improdutivo dos Equipamentos	CHI	0,6462000	1,61	1,04		
Insumo	00000370	SINAPI	AREIA MEDIA - POSTO JAZIDA/FORNECEDOR (RETIRADO NA JAZIDA, SEM TRANSPORTE)	Material	m³	0,8325000	164,50	136,94		
Insumo	00004721	SINAPI	PEDRA BRITADA N. 1 (9,5 A 19 MM) POSTO PEDREIRA/FORNECEDOR, SEM FRETE	Material	m³	0,5821000	348,17	202,66		
Insumo	00001379	SINAPI	CIMENTO PORTLAND COMPOSTO CP II-32	Material	KG	213,4531000	1,30	277,48		
					MO sem LS =>	27,17	LS =>	31,06	MO com LS =>	58,23
					Valor do BDI =>	156,71			Valor com BDI =>	861,70

	Código	Banco	Descrição	Tipo	Und	Quant.	Valor Unit	Total		
Composição	91283	SINAPI	CORTADORA DE PISO COM MOTOR 4 TEMPOS A GASOLINA, POTÊNCIA DE 13 HP, COM DISCO DE CORTE DIAMANTADO SEGMENTADO PARA CONCRETO, DIÂMETRO DE 350 MM, FURO DE 1" (14 X 1") - CHP DIURNO. AF 08/2015	Custos Horários Produtivo e Improdutivo dos Equipamentos	CHP	1,0000000	11,78	11,78		
Composição Auxiliar	91281	SINAPI	CORTADORA DE PISO COM MOTOR 4 TEMPOS A GASOLINA, POTÊNCIA DE 13 HP, COM DISCO DE CORTE DIAMANTADO SEGMENTADO PARA CONCRETO, DIÂMETRO DE 350 MM, FURO DE 1" (14 X 1") - MANUTENÇÃO. AF 08/2015	Depreciação, Juros, Impostos e Seguros, Manutenção e Materiais na Operação dos Equipamentos	H	1,0000000	0,51	0,51		
Composição Auxiliar	91282	SINAPI	CORTADORA DE PISO COM MOTOR 4 TEMPOS A GASOLINA, POTÊNCIA DE 13 HP, COM DISCO DE CORTE DIAMANTADO SEGMENTADO PARA CONCRETO, DIÂMETRO DE 350 MM, FURO DE 1" (14 X 1") - MATERIAIS NA OPERAÇÃO. AF 08/2015	Depreciação, Juros, Impostos e Seguros, Manutenção e Materiais na Operação dos Equipamentos	H	1,0000000	10,77	10,77		
Composição Auxiliar	91279	SINAPI	CORTADORA DE PISO COM MOTOR 4 TEMPOS A GASOLINA, POTÊNCIA DE 13 HP, COM DISCO DE CORTE DIAMANTADO SEGMENTADO PARA CONCRETO, DIÂMETRO DE 350 MM, FURO DE 1" (14 X 1") - DEPRECIAÇÃO. AF 08/2015	Depreciação, Juros, Impostos e Seguros, Manutenção e Materiais na Operação dos Equipamentos	H	1,0000000	0,41	0,41		
Composição Auxiliar	91280	SINAPI	CORTADORA DE PISO COM MOTOR 4 TEMPOS A GASOLINA, POTÊNCIA DE 13 HP, COM DISCO DE CORTE DIAMANTADO SEGMENTADO PARA CONCRETO, DIÂMETRO DE 350 MM, FURO DE 1" (14 X 1") - JUROS. AF 08/2015	Depreciação, Juros, Impostos e Seguros, Manutenção e Materiais na Operação dos Equipamentos	H	1,0000000	0,09	0,09		
					MO sem LS =>	0,00	LS =>	0,00	MO com LS =>	0,00
					Valor do BDI =>	2,61			Valor com BDI =>	14,39

	Código	Banco	Descrição	Tipo	Und	Quant.	Valor Unit	Total
Composição	91279	SINAPI	CORTADORA DE PISO COM MOTOR 4 TEMPOS A GASOLINA, POTÊNCIA DE 13 HP, COM DISCO DE CORTE DIAMANTADO SEGMENTADO PARA CONCRETO, DIÂMETRO DE 350 MM, FURO DE 1" (14 X 1") - DEPRECIAÇÃO. AF 08/2015	Depreciação, Juros, Impostos e Seguros, Manutenção e Materiais na Operação dos Equipamentos	H	1,0000000	0,41	0,41

**DSEI ALTO RIO JURUÁ**  
**CNPJ: 00.394.544/0063-88**

Insumo	00011280	SINAPI	CORTADEIRA DE PISO DE CONCRETO E ASFALTO, PARA DISCO PADRAO DE DIAMETRO 350 MM (14") OU 450 MM (18"), MOTOR A GASOLINA, POTENCIA 13 HP, SEM DISCO	Equipamento para Aquisição Permanente	UN	0,0000640	6.220,54	0,39
Insumo	00013887	SINAPI	DISCO DE CORTE DIAMANTADO SEGMENTADO PARA CONCRETO/ASFALTO, DIAMETRO DE *350* MM, FURO DE 25,40 MM	Material	UN	0,0000640	331,69	0,02

MO sem LS => 0,00      LS => 0,00      MO com LS => 0,00  
 Valor do BDI => 0,09      Valor com BDI => 0,50

	Código	Banco	Descrição	Tipo	Und	Quant.	Valor Unit	Total
Composição	91280	SINAPI	CORTADORA DE PISO COM MOTOR 4 TEMPOS A GASOLINA, POTÊNCIA DE 13 HP, COM DISCO DE CORTE DIAMANTADO SEGMENTADO PARA CONCRETO, DIÂMETRO DE 350 MM, FURO DE 1" (14 X 1") - JUROS. AF 08/2015	Depreciação, Juros, Impostos e Seguros, Manutenção e Materiais na Operação dos Equipamentos	H	1,00000000	0,09	0,09
Insumo	00011280	SINAPI	CORTADEIRA DE PISO DE CONCRETO E ASFALTO, PARA DISCO PADRAO DE DIAMETRO 350 MM (14") OU 450 MM (18"), MOTOR A GASOLINA, POTENCIA 13 HP, SEM DISCO	Equipamento para Aquisição Permanente	UN	0,0000148	6.220,54	0,09

MO sem LS => 0,00      LS => 0,00      MO com LS => 0,00  
 Valor do BDI => 0,02      Valor com BDI => 0,11

	Código	Banco	Descrição	Tipo	Und	Quant.	Valor Unit	Total
Composição	91281	SINAPI	CORTADORA DE PISO COM MOTOR 4 TEMPOS A GASOLINA, POTÊNCIA DE 13 HP, COM DISCO DE CORTE DIAMANTADO SEGMENTADO PARA CONCRETO, DIÂMETRO DE 350 MM, FURO DE 1" (14 X 1") - MANUTENÇÃO. AF 08/2015	Depreciação, Juros, Impostos e Seguros, Manutenção e Materiais na Operação dos Equipamentos	H	1,00000000	0,51	0,51
Insumo	00013887	SINAPI	DISCO DE CORTE DIAMANTADO SEGMENTADO PARA CONCRETO/ASFALTO, DIAMETRO DE *350* MM, FURO DE 25,40 MM	Material	UN	0,0000800	331,69	0,02
Insumo	00011280	SINAPI	CORTADEIRA DE PISO DE CONCRETO E ASFALTO, PARA DISCO PADRAO DE DIAMETRO 350 MM (14") OU 450 MM (18"), MOTOR A GASOLINA, POTENCIA 13 HP, SEM DISCO	Equipamento para Aquisição Permanente	UN	0,0000800	6.220,54	0,49

MO sem LS => 0,00      LS => 0,00      MO com LS => 0,00  
 Valor do BDI => 0,11      Valor com BDI => 0,62

	Código	Banco	Descrição	Tipo	Und	Quant.	Valor Unit	Total
Composição	91282	SINAPI	CORTADORA DE PISO COM MOTOR 4 TEMPOS A GASOLINA, POTÊNCIA DE 13 HP, COM DISCO DE CORTE DIAMANTADO SEGMENTADO PARA CONCRETO, DIÂMETRO DE 350 MM, FURO DE 1" (14 X 1") - MATERIAIS NA OPERAÇÃO. AF 08/2015	Depreciação, Juros, Impostos e Seguros, Manutenção e Materiais na Operação dos Equipamentos	H	1,00000000	10,77	10,77
Insumo	00004222	SINAPI	GASOLINA COMUM	Material	L	1,4500000	7,43	10,77

MO sem LS => 0,00      LS => 0,00      MO com LS => 0,00  
 Valor do BDI => 2,39      Valor com BDI => 13,16

	Código	Banco	Descrição	Tipo	Und	Quant.	Valor Unit	Total
Composição	92803	SINAPI	CORTE E DOBRA DE AÇO CA-50, DIÂMETRO DE 10,0 MM. AF_06/2022	Armação para Estruturas de	KG	1,00000000	11,75	11,75
Composição Auxiliar	88245	SINAPI	ARMADOR COM ENCARGOS COMPLEMENTARES	Livro SINAPI: Cálculos e Parâmetros	H	0,0088000	31,53	0,27
Composição Auxiliar	88238	SINAPI	AJUDANTE DE ARMADOR COM ENCARGOS COMPLEMENTARES	Livro SINAPI: Cálculos e Parâmetros	H	0,0014000	25,87	0,03
Insumo	00000034	SINAPI	ACO CA-50, 10,0 MM, VERGALHAO	Material	KG	1,1100000	10,32	11,45

**DSEI ALTO RIO JURUÁ**  
**CNPJ: 00.394.544/0063-88**

MO sem LS => 0,10      LS => 0,12      MO com LS => 0,22  
 Valor do BDI => 2,61      Valor com BDI => 14,36

	Código	Banco	Descrição	Tipo	Und	Quant.	Valor Unit	Total
Composição	92801	SINAPI	CORTE E DOBRA DE AÇO CA-50, DIÂMETRO DE 6,3 MM. AF_06/2022	Armação para Estruturas de	KG	1,0000000	12,75	12,75
Composição Auxiliar	88245	SINAPI	ARMADOR COM ENCARGOS COMPLEMENTARES	Livro SINAPI: Cálculos e Parâmetros	H	0,0310000	31,53	0,97
Composição Auxiliar	88238	SINAPI	AJUDANTE DE ARMADOR COM ENCARGOS COMPLEMENTARES	Livro SINAPI: Cálculos e Parâmetros	H	0,0051000	25,87	0,13
Insumo	00000032	SINAPI	ACO CA-50, 6,3 MM, VERGALHAO	Material	KG	1,0700000	10,89	11,65

MO sem LS => 0,38      LS => 0,44      MO com LS => 0,82  
 Valor do BDI => 2,83      Valor com BDI => 15,58

	Código	Banco	Descrição	Tipo	Und	Quant.	Valor Unit	Total
Composição	92802	SINAPI	CORTE E DOBRA DE AÇO CA-50, DIÂMETRO DE 8,0 MM. AF_06/2022	Armação para Estruturas de	KG	1,0000000	12,72	12,72
Composição Auxiliar	88238	SINAPI	AJUDANTE DE ARMADOR COM ENCARGOS COMPLEMENTARES	Livro SINAPI: Cálculos e Parâmetros	H	0,0026000	25,87	0,06
Composição Auxiliar	88245	SINAPI	ARMADOR COM ENCARGOS COMPLEMENTARES	Livro SINAPI: Cálculos e Parâmetros	H	0,0162000	31,53	0,51
Insumo	00000033	SINAPI	ACO CA-50, 8,0 MM, VERGALHAO	Material	KG	1,1100000	10,95	12,15

MO sem LS => 0,19      LS => 0,23      MO com LS => 0,42  
 Valor do BDI => 2,82      Valor com BDI => 15,54

	Código	Banco	Descrição	Tipo	Und	Quant.	Valor Unit	Total
Composição	92799	SINAPI	CORTE E DOBRA DE AÇO CA-60, DIÂMETRO DE 4,2 MM. AF_06/2022	Armação para Estruturas de	KG	1,0000000	13,78	13,78
Composição Auxiliar	88245	SINAPI	ARMADOR COM ENCARGOS COMPLEMENTARES	Livro SINAPI: Cálculos e Parâmetros	H	0,0933000	31,53	2,94
Composição Auxiliar	88238	SINAPI	AJUDANTE DE ARMADOR COM ENCARGOS COMPLEMENTARES	Livro SINAPI: Cálculos e Parâmetros	H	0,0152000	25,87	0,39
Insumo	00043059	SINAPI	ACO CA-60, 4,2 MM, OU 5,0 MM, OU 6,0 MM, OU 7,0 MM, VERGALHAO	Material	KG	1,0700000	9,77	10,45

MO sem LS => 1,16      LS => 1,33      MO com LS => 2,49  
 Valor do BDI => 3,06      Valor com BDI => 16,84

	Código	Banco	Descrição	Tipo	Und	Quant.	Valor Unit	Total
Composição	92800	SINAPI	CORTE E DOBRA DE AÇO CA-60, DIÂMETRO DE 5,0 MM. AF_06/2022	Armação para Estruturas de	KG	1,0000000	12,52	12,52
Composição Auxiliar	88245	SINAPI	ARMADOR COM ENCARGOS COMPLEMENTARES	Livro SINAPI: Cálculos e Parâmetros	H	0,0581000	31,53	1,83
Composição Auxiliar	88238	SINAPI	AJUDANTE DE ARMADOR COM ENCARGOS COMPLEMENTARES	Livro SINAPI: Cálculos e Parâmetros	H	0,0095000	25,87	0,24
Insumo	00043059	SINAPI	ACO CA-60, 4,2 MM, OU 5,0 MM, OU 6,0 MM, OU 7,0 MM, VERGALHAO	Material	KG	1,0700000	9,77	10,45

MO sem LS => 0,72      LS => 0,83      MO com LS => 1,55  
 Valor do BDI => 2,78      Valor com BDI => 15,30

	Código	Banco	Descrição	Tipo	Und	Quant.	Valor Unit	Total
Composição	95308	SINAPI	CURSO DE CAPACITAÇÃO PARA AJUDANTE DE ARMADOR (ENCARGOS COMPLEMENTARES) - HORISTA	Livro SINAPI: Cálculos e Parâmetros	H	1,0000000	0,20	0,20

**DSEI ALTO RIO JURUÁ**  
**CNPJ: 00.394.544/0063-88**

Insumo	00006114	SINAPI	AJUDANTE DE ARMADOR (HORISTA)	Mão de Obra	H	0,0115400	17,97	0,20	
				MO sem LS =>	0,09	LS =>	0,11	MO com LS =>	0,20
				Valor do BDI =>	0,04			Valor com BDI =>	0,24

	Código	Banco	Descrição	Tipo	Und	Quant.	Valor Unit	Total	
Composição	95309	SINAPI	CURSO DE CAPACITAÇÃO PARA AJUDANTE DE CARPINTEIRO (ENCARGOS COMPLEMENTARES) - HORISTA	Livro SINAPI: Cálculos e Parâmetros	H	1,00000000	0,26	0,26	
Insumo	00006117	SINAPI	CARPINTEIRO AUXILIAR (HORISTA)	Mão de Obra	H	0,0147600	17,97	0,26	
				MO sem LS =>	0,12	LS =>	0,14	MO com LS =>	0,26
				Valor do BDI =>	0,05			Valor com BDI =>	0,31

	Código	Banco	Descrição	Tipo	Und	Quant.	Valor Unit	Total	
Composição	95313	SINAPI	CURSO DE CAPACITAÇÃO PARA AJUDANTE ESPECIALIZADO (ENCARGOS COMPLEMENTARES) - HORISTA	Livro SINAPI: Cálculos e Parâmetros	H	1,00000000	0,20	0,20	
Insumo	00000242	SINAPI	AJUDANTE ESPECIALIZADO (HORISTA)	Mão de Obra	H	0,0115400	17,56	0,20	
				MO sem LS =>	0,09	LS =>	0,11	MO com LS =>	0,20
				Valor do BDI =>	0,04			Valor com BDI =>	0,24

	Código	Banco	Descrição	Tipo	Und	Quant.	Valor Unit	Total	
Composição	95314	SINAPI	CURSO DE CAPACITAÇÃO PARA ARMADOR (ENCARGOS COMPLEMENTARES) - HORISTA	Livro SINAPI: Cálculos e Parâmetros	H	1,00000000	0,27	0,27	
Insumo	00000378	SINAPI	ARMADOR (HORISTA)	Mão de Obra	H	0,0115400	23,56	0,27	
				MO sem LS =>	0,12	LS =>	0,15	MO com LS =>	0,27
				Valor do BDI =>	0,06			Valor com BDI =>	0,33

	Código	Banco	Descrição	Tipo	Und	Quant.	Valor Unit	Total	
Composição	95316	SINAPI	CURSO DE CAPACITAÇÃO PARA AUXILIAR DE ELETRICISTA (ENCARGOS COMPLEMENTARES) - HORISTA	Livro SINAPI: Cálculos e Parâmetros	H	1,00000000	0,67	0,67	
Insumo	00000247	SINAPI	AJUDANTE DE ELETRICISTA (HORISTA)	Mão de Obra	H	0,0373200	17,97	0,67	
				MO sem LS =>	0,31	LS =>	0,36	MO com LS =>	0,67
				Valor do BDI =>	0,14			Valor com BDI =>	0,81

	Código	Banco	Descrição	Tipo	Und	Quant.	Valor Unit	Total	
Composição	95317	SINAPI	CURSO DE CAPACITAÇÃO PARA AUXILIAR DE ENCANADOR OU BOMBEIRO HIDRÁULICO (ENCARGOS COMPLEMENTARES) - HORISTA	Livro SINAPI: Cálculos e Parâmetros	H	1,00000000	0,32	0,32	
Insumo	00000246	SINAPI	AUXILIAR DE ENCANADOR OU BOMBEIRO HIDRAULICO (HORISTA)	Mão de Obra	H	0,0179800	17,97	0,32	
				MO sem LS =>	0,14	LS =>	0,18	MO com LS =>	0,32
				Valor do BDI =>	0,07			Valor com BDI =>	0,39

	Código	Banco	Descrição	Tipo	Und	Quant.	Valor Unit	Total	
Composição	95324	SINAPI	CURSO DE CAPACITAÇÃO PARA AZULEJISTA OU LADRILHEIRO (ENCARGOS COMPLEMENTARES) - HORISTA	Livro SINAPI: Cálculos e Parâmetros	H	1,00000000	0,34	0,34	
Insumo	00004760	SINAPI	AZULEJISTA OU LADRILHEIRO (HORISTA)	Mão de Obra	H	0,0147600	23,56	0,34	
				MO sem LS =>	0,15	LS =>	0,19	MO com LS =>	0,34
				Valor do BDI =>	0,07			Valor com BDI =>	0,41

**DSEI ALTO RIO JURUÁ**  
**CNPJ: 00.394.544/0063-88**

	Código	Banco	Descrição	Tipo	Und	Quant.	Valor Unit	Total
Composição	95329	SINAPI	CURSO DE CAPACITAÇÃO PARA CARPINTEIRO DE ESQUADRIA (ENCARGOS COMPLEMENTARES) - HORISTA	Livro SINAPI: Cálculos e Parâmetros	H	1,0000000	0,32	0,32
Insumo	00001214	SINAPI	CARPINTEIRO DE ESQUADRIAS (HORISTA)	Mão de Obra	H	0,0147600	22,17	0,32
				MO sem LS =>	0,14	LS =>	0,18	MO com LS =>
				Valor do BDI =>	0,07			Valor com BDI =>
	Código	Banco	Descrição	Tipo	Und	Quant.	Valor Unit	Total
Composição	95330	SINAPI	CURSO DE CAPACITAÇÃO PARA CARPINTEIRO DE FÔRMAS (ENCARGOS COMPLEMENTARES) - HORISTA	Livro SINAPI: Cálculos e Parâmetros	H	1,0000000	0,27	0,27
Insumo	00001213	SINAPI	CARPINTEIRO DE FORMAS PARA CONCRETO (HORISTA)	Mão de Obra	H	0,0115400	23,56	0,27
				MO sem LS =>	0,12	LS =>	0,15	MO com LS =>
				Valor do BDI =>	0,06			Valor com BDI =>
	Código	Banco	Descrição	Tipo	Und	Quant.	Valor Unit	Total
Composição	95332	SINAPI	CURSO DE CAPACITAÇÃO PARA ELETRICISTA (ENCARGOS COMPLEMENTARES) - HORISTA	Livro SINAPI: Cálculos e Parâmetros	H	1,0000000	0,87	0,87
Insumo	00002436	SINAPI	ELETRICISTA (HORISTA)	Mão de Obra	H	0,0373200	23,56	0,87
				MO sem LS =>	0,40	LS =>	0,47	MO com LS =>
				Valor do BDI =>	0,19			Valor com BDI =>
	Código	Banco	Descrição	Tipo	Und	Quant.	Valor Unit	Total
Composição	95335	SINAPI	CURSO DE CAPACITAÇÃO PARA ENCANADOR OU BOMBEIRO HIDRÁULICO (ENCARGOS COMPLEMENTARES) - HORISTA	Livro SINAPI: Cálculos e Parâmetros	H	1,0000000	0,42	0,42
Insumo	00002696	SINAPI	ENCANADOR OU BOMBEIRO HIDRAULICO (HORISTA)	Mão de Obra	H	0,0179800	23,56	0,42
				MO sem LS =>	0,19	LS =>	0,23	MO com LS =>
				Valor do BDI =>	0,09			Valor com BDI =>
	Código	Banco	Descrição	Tipo	Und	Quant.	Valor Unit	Total
Composição	95401	SINAPI	CURSO DE CAPACITAÇÃO PARA ENCARREGADO GERAL (ENCARGOS COMPLEMENTARES) - HORISTA	Livro SINAPI: Cálculos e Parâmetros	H	1,0000000	0,77	0,77
Insumo	00004083	SINAPI	ENCARREGADO GERAL DE OBRAS (HORISTA)	Mão de Obra	H	0,0212000	36,50	0,77
				MO sem LS =>	0,35	LS =>	0,42	MO com LS =>
				Valor do BDI =>	0,17			Valor com BDI =>
	Código	Banco	Descrição	Tipo	Und	Quant.	Valor Unit	Total
Composição	95402	SINAPI	CURSO DE CAPACITAÇÃO PARA ENGENHEIRO CIVIL DE OBRA JÚNIOR (ENCARGOS COMPLEMENTARES) - HORISTA	Livro SINAPI: Cálculos e Parâmetros	H	1,0000000	1,85	1,85
Insumo	00002706	SINAPI	ENGENHEIRO CIVIL DE OBRA JUNIOR (HORISTA)	Mão de Obra	H	0,0147600	125,65	1,85
				MO sem LS =>	0,86	LS =>	0,99	MO com LS =>
				Valor do BDI =>	0,41			Valor com BDI =>
	Código	Banco	Descrição	Tipo	Und	Quant.	Valor Unit	Total
Composição	95338	SINAPI	CURSO DE CAPACITAÇÃO PARA IMPERMEABILIZADOR (ENCARGOS COMPLEMENTARES) - HORISTA	Livro SINAPI: Cálculos e Parâmetros	H	1,0000000	0,44	0,44

**DSEI ALTO RIO JURUÁ**  
**CNPJ: 00.394.544/0063-88**

Insumo	00012873	SINAPI	IMPERMEABILIZADOR (HORISTA)	Mão de Obra	H	0,0212000	21,10	0,44	
				MO sem LS =>	0,20	LS =>	0,24	MO com LS =>	0,44
				Valor do BDI =>	0,09			Valor com BDI =>	0,53

	Código	Banco	Descrição	Tipo	Und	Quant.	Valor Unit	Total	
Composição	95390	SINAPI	CURSO DE CAPACITAÇÃO PARA JARDINEIRO (ENCARGOS COMPLEMENTARES) - HORISTA	Livro SINAPI: Cálculos e Parâmetros	H	1,00000000	0,08	0,08	
Insumo	00044503	SINAPI	JARDINEIRO (HORISTA)	Mão de Obra	H	0,0050900	17,05	0,08	
				MO sem LS =>	0,03	LS =>	0,05	MO com LS =>	0,08
				Valor do BDI =>	0,01			Valor com BDI =>	0,09

	Código	Banco	Descrição	Tipo	Und	Quant.	Valor Unit	Total	
Composição	95347	SINAPI	CURSO DE CAPACITAÇÃO PARA MOTORISTA DE CAMINHÃO (ENCARGOS COMPLEMENTARES) - HORISTA	Livro SINAPI: Cálculos e Parâmetros	H	1,00000000	0,11	0,11	
Insumo	00004093	SINAPI	MOTORISTA DE CAMINHAO (HORISTA)	Mão de Obra	H	0,0050900	21,81	0,11	
				MO sem LS =>	0,05	LS =>	0,06	MO com LS =>	0,11
				Valor do BDI =>	0,02			Valor com BDI =>	0,13

	Código	Banco	Descrição	Tipo	Und	Quant.	Valor Unit	Total	
Composição	95389	SINAPI	CURSO DE CAPACITAÇÃO PARA OPERADOR DE BETONEIRA ESTACIONÁRIA/MISTURADOR (ENCARGOS COMPLEMENTARES) - HORISTA	Livro SINAPI: Cálculos e Parâmetros	H	1,00000000	0,14	0,14	
Insumo	00037666	SINAPI	OPERADOR DE BETONEIRA ESTACIONARIA / MISTURADOR (HORISTA)	Mão de Obra	H	0,0083100	17,11	0,14	
				MO sem LS =>	0,06	LS =>	0,08	MO com LS =>	0,14
				Valor do BDI =>	0,03			Valor com BDI =>	0,17

	Código	Banco	Descrição	Tipo	Und	Quant.	Valor Unit	Total	
Composição	95357	SINAPI	CURSO DE CAPACITAÇÃO PARA OPERADOR DE ESCAVADEIRA (ENCARGOS COMPLEMENTARES) - HORISTA	Livro SINAPI: Cálculos e Parâmetros	H	1,00000000	0,35	0,35	
Insumo	00004234	SINAPI	OPERADOR DE ESCAVADEIRA (HORISTA)	Mão de Obra	H	0,0115400	31,04	0,35	
				MO sem LS =>	0,16	LS =>	0,19	MO com LS =>	0,35
				Valor do BDI =>	0,07			Valor com BDI =>	0,42

	Código	Banco	Descrição	Tipo	Und	Quant.	Valor Unit	Total	
Composição	95360	SINAPI	CURSO DE CAPACITAÇÃO PARA OPERADOR DE MÁQUINAS E EQUIPAMENTOS (ENCARGOS COMPLEMENTARES) - HORISTA	Livro SINAPI: Cálculos e Parâmetros	H	1,00000000	0,33	0,33	
Insumo	00004230	SINAPI	OPERADOR DE MAQUINAS E TRATORES DIVERSOS - TERRAPLANAGEM (HORISTA)	Mão de Obra	H	0,0115400	29,28	0,33	
				MO sem LS =>	0,15	LS =>	0,18	MO com LS =>	0,33
				Valor do BDI =>	0,07			Valor com BDI =>	0,40

	Código	Banco	Descrição	Tipo	Und	Quant.	Valor Unit	Total	
Composição	95371	SINAPI	CURSO DE CAPACITAÇÃO PARA PEDREIRO (ENCARGOS COMPLEMENTARES) - HORISTA	Livro SINAPI: Cálculos e Parâmetros	H	1,0000000	0,49	0,49	
Insumo	00004750	SINAPI	PEDREIRO (HORISTA)	Mão de Obra	H	0,0212000	23,56	0,49	
				MO sem LS =>	0,22	LS =>	0,27	MO com LS =>	0,49

**DSEI ALTO RIO JURUÁ**  
**CNPJ: 00.394.544/0063-88**

Valor do BDI => 0,10      Valor com BDI => 0,59

	Código	Banco	Descrição	Tipo	Und	Quant.	Valor Unit	Total	
Composição	95372	SINAPI	CURSO DE CAPACITAÇÃO PARA PINTOR (ENCARGOS COMPLEMENTARES) - HORISTA	Livro SINAPI: Cálculos e Parâmetros	H	1,00000000	0,34	0,34	
Insumo	00004783	SINAPI	PINTOR (HORISTA)	Mão de Obra	H	0,0147600	23,56	0,34	
				MO sem LS =>	0,15	LS =>	0,19	MO com LS =>	0,34
				Valor do BDI =>	0,07			Valor com BDI =>	0,41

	Código	Banco	Descrição	Tipo	Und	Quant.	Valor Unit	Total	
Composição	95378	SINAPI	CURSO DE CAPACITAÇÃO PARA SERVENTE (ENCARGOS COMPLEMENTARES) - HORISTA	Livro SINAPI: Cálculos e Parâmetros	H	1,00000000	0,34	0,34	
Insumo	00006111	SINAPI	SERVENTE DE OBRAS (HORISTA)	Mão de Obra	H	0,0212000	16,41	0,34	
				MO sem LS =>	0,15	LS =>	0,19	MO com LS =>	0,34
				Valor do BDI =>	0,07			Valor com BDI =>	0,41

	Código	Banco	Descrição	Tipo	Und	Quant.	Valor Unit	Total	
Composição	95386	SINAPI	CURSO DE CAPACITAÇÃO PARA TRATORISTA (ENCARGOS COMPLEMENTARES) - HORISTA	Livro SINAPI: Cálculos e Parâmetros	H	1,0000000	0,33	0,33	
Insumo	00004230	SINAPI	OPERADOR DE MAQUINAS E TRATORES DIVERSOS - TERRAPLANAGEM (HORISTA)	Mão de Obra	H	0,0115400	29,28	0,33	
				MO sem LS =>	0,15	LS =>	0,18	MO com LS =>	0,33
				Valor do BDI =>	0,07			Valor com BDI =>	0,40

	Código	Banco	Descrição	Tipo	Und	Quant.	Valor Unit	Total	
Composição	88264	SINAPI	ELETRICISTA COM ENCARGOS COMPLEMENTARES	Livro SINAPI: Cálculos e	H	1,0000000	32,16	32,16	
Composição Auxiliar	95332	SINAPI	CURSO DE CAPACITAÇÃO PARA ELETRICISTA (ENCARGOS COMPLEMENTARES) - HORISTA	Livro SINAPI: Cálculos e Parâmetros	H	1,0000000	0,87	0,87	
Insumo	00037370	SINAPI	ALIMENTACAO - HORISTA (COLETADO CAIXA - ENCARGOS COMPLEMENTARES)	Material	H	1,0000000	3,70	3,70	
Insumo	00037372	SINAPI	EXAMES - HORISTA (COLETADO CAIXA - ENCARGOS COMPLEMENTARES)	Material	H	1,0000000	1,43	1,43	
Insumo	00037373	SINAPI	SEGURO - HORISTA (COLETADO CAIXA - ENCARGOS COMPLEMENTARES)	Material	H	1,0000000	0,08	0,08	
Insumo	00037371	SINAPI	TRANSPORTE - HORISTA (COLETADO CAIXA - ENCARGOS COMPLEMENTARES)	Material	H	1,0000000	0,40	0,40	
Insumo	00002436	SINAPI	ELETRICISTA (HORISTA)	Mão de Obra	H	1,0000000	23,56	23,56	
Insumo	00043484	SINAPI	EPI - FAMILIA ELETRICISTA - HORISTA (ENCARGOS COMPLEMENTARES - COLETADO CAIXA)	Material	H	1,0000000	1,26	1,26	
Insumo	00043460	SINAPI	FERRAMENTAS - FAMILIA ELETRICISTA - HORISTA (ENCARGOS COMPLEMENTARES - COLETADO CAIXA)	Material	H	1,0000000	0,86	0,86	
				MO sem LS =>	11,40	LS =>	13,03	MO com LS =>	24,43
				Valor do BDI =>	7,14			Valor com BDI =>	39,30

	Código	Banco	Descrição	Tipo	Und	Quant.	Valor Unit	Total
Composição	88267	SINAPI	ENCANADOR OU BOMBEIRO HIDRÁULICO COM ENCARGOS COMPLEMENTARES	Livro SINAPI: Cálculos e Parâmetros	H	1,00000000	31,03	31,03

**DSEI ALTO RIO JURUÁ**  
**CNPJ: 00.394.544/0063-88**

Composição Auxiliar	95335	SINAPI	CURSO DE CAPACITAÇÃO PARA ENCANADOR OU BOMBEIRO HIDRÁULICO (ENCARGOS COMPLEMENTARES) - HORISTA	Livro SINAPI: Cálculos e Parâmetros	H	1,0000000	0,42	0,42	
Insumo	00037372	SINAPI	EXAMES - HORISTA (COLETADO CAIXA - ENCARGOS COMPLEMENTARES)	Material	H	1,0000000	1,43	1,43	
Insumo	00037370	SINAPI	ALIMENTACAO - HORISTA (COLETADO CAIXA - ENCARGOS COMPLEMENTARES)	Material	H	1,0000000	3,70	3,70	
Insumo	00037371	SINAPI	TRANSPORTE - HORISTA (COLETADO CAIXA - ENCARGOS COMPLEMENTARES)	Material	H	1,0000000	0,40	0,40	
Insumo	00043461	SINAPI	FERRAMENTAS - FAMILIA ENCANADOR - HORISTA (ENCARGOS COMPLEMENTARES - COLETADO CAIXA)	Material	H	1,0000000	0,31	0,31	
Insumo	00043485	SINAPI	EPI - FAMILIA ENCANADOR - HORISTA (ENCARGOS COMPLEMENTARES - COLETADO CAIXA)	Material	H	1,0000000	1,13	1,13	
Insumo	00037373	SINAPI	SEGURO - HORISTA (COLETADO CAIXA - ENCARGOS COMPLEMENTARES)	Material	H	1,0000000	0,08	0,08	
Insumo	00002696	SINAPI	ENCANADOR OU BOMBEIRO HIDRAULICO (HORISTA)	Mão de Obra	H	1,0000000	23,56	23,56	
MO sem LS =>					11,19	LS =>	12,79	MO com LS =>	23,98
Valor do BDI =>					6,89	Valor com BDI =>			37,92

	Código	Banco	Descrição	Tipo	Und	Quant.	Valor Unit	Total	
Composição	97114	SINAPI	EXECUÇÃO DE JUNTAS DE CONTRAÇÃO PARA PAVIMENTOS DE CONCRETO. AF 04/2022	Pavimento Rígido de Concreto	M	1,0000000	0,43	0,43	
Composição Auxiliar	88309	SINAPI	PEDREIRO COM ENCARGOS COMPLEMENTARES	Livro SINAPI: Cálculos e Parâmetros	H	0,0071500	31,75	0,22	
Composição Auxiliar	91283	SINAPI	CORTADORA DE PISO COM MOTOR 4 TEMPOS A GASOLINA, POTÊNCIA DE 13 HP, COM DISCO DE CORTE DIAMANTADO SEGMENTADO PARA CONCRETO, DIÂMETRO DE 350 MM, FURO DE 1" (14 X 1") - CHP DIURNO. AF 08/2015	Custos Horários Produtivo e Improdutivo dos Equipamentos	CHP	0,0023600	11,78	0,02	
Composição Auxiliar	88316	SINAPI	SERVENTE COM ENCARGOS COMPLEMENTARES	Livro SINAPI: Cálculos e Parâmetros	H	0,0078600	24,36	0,19	
MO sem LS =>					0,14	LS =>	0,16	MO com LS =>	0,30
Valor do BDI =>					0,09			Valor com BDI =>	0,52

	Código	Banco	Descrição	Tipo	Und	Quant.	Valor Unit	Total
Composição	92264	SINAPI	FABRICAÇÃO DE FÔRMA PARA PILARES E ESTRUTURAS SIMILARES, EM CHAPA DE MADEIRA COMPENSADA PLASTIFICADA, E = 18 MM. AF_09/2020	Fôrmas para Estruturas de Concreto Armado	m²	1,0000000	257,32	257,32
Composição Auxiliar	88239	SINAPI	AJUDANTE DE CARPINTEIRO COM ENCARGOS COMPLEMENTARES	Livro SINAPI: Cálculos e Parâmetros	H	0,2500000	25,71	6,42
Composição Auxiliar	88262	SINAPI	CARPINTEIRO DE FORMAS COM ENCARGOS COMPLEMENTARES	Livro SINAPI: Cálculos e Parâmetros	H	1,1800000	31,31	36,94
Composição Auxiliar	91692	SINAPI	SERRA CIRCULAR DE BANCADA COM MOTOR ELÉTRICO POTÊNCIA DE 5HP, COM COIFA PARA DISCO 10" - CHP DIURNO. AF 08/2015	Custos Horários Produtivo e Improdutivo dos Equipamentos	CHP	0,0630000	37,76	2,37
Composição Auxiliar	91693	SINAPI	SERRA CIRCULAR DE BANCADA COM MOTOR ELÉTRICO POTÊNCIA DE 5HP, COM COIFA PARA DISCO 10" - CHI DIURNO. AF 08/2015	Custos Horários Produtivo e Improdutivo dos Equipamentos	CHI	0,2550000	36,22	9,23
Insumo	00001345	SINAPI	CHAPA/PAINEL DE MADEIRA COMPENSADA PLASTIFICADA (MADEIRITE PLASTIFICADO) PARA FORMA DE CONCRETO, DE 2200 X 1100 MM, E = *17* MM	Material	m²	1,3360000	119,96	160,26
Insumo	00004517	SINAPI	SARRAFO *2,5 X 7,5* CM EM PINUS, MISTA OU EQUIVALENTE DA REGIAO - BRUTA	Material	M	9,2370000	2,41	22,26
Insumo	00005068	SINAPI	PREGO DE ACO POLIDO COM CABECA 17 X 21 (2 X 11)	Material	KG	0,2080000	18,75	3,90

**DSEI ALTO RIO JURUÁ**  
**CNPJ: 00.394.544/0063-88**

Insumo	00004491	SINAPI	PONTELETE *7,5 X 7,5* CM EM PINUS, MISTA OU EQUIVALENTE DA REGIAO - BRUTA	Material	M	2,3080000	6,91	15,94	
				MO sem LS =>	19,63	LS =>	22,44	MO com LS =>	42,07
				Valor do BDI =>	57,20			Valor com BDI =>	314,52

	Código	Banco	Descrição	Tipo	Und	Quant.	Valor Unit	Total	
Composição	92269	SINAPI	FABRICAÇÃO DE FÔRMA PARA PILARES E ESTRUTURAS SIMILARES, EM MADEIRA SERRADA, E=25 MM. AF 09/2020	Fôrmas para Estruturas de Concreto Armado	m²	1,0000000	118,95	118,95	
Composição Auxiliar	91693	SINAPI	SERRA CIRCULAR DE BANCADA COM MOTOR ELÉTRICO POTÊNCIA DE 5HP, COM COIFA PARA DISCO 10" - CHI DIURNO. AF 08/2015	Custos Horários Produtivo e Improdutivo dos Equipamentos	CHI	0,2010000	36,22	7,28	
Composição Auxiliar	88239	SINAPI	AJUDANTE DE CARPINTEIRO COM ENCARGOS COMPLEMENTARES	Livro SINAPI: Cálculos e Parâmetros	H	0,1430000	25,71	3,67	
Composição Auxiliar	91692	SINAPI	SERRA CIRCULAR DE BANCADA COM MOTOR ELÉTRICO POTÊNCIA DE 5HP, COM COIFA PARA DISCO 10" - CHP DIURNO. AF 08/2015	Custos Horários Produtivo e Improdutivo dos Equipamentos	CHP	0,0500000	37,76	1,88	
Composição Auxiliar	88262	SINAPI	CARPINTEIRO DE FORMAS COM ENCARGOS COMPLEMENTARES	Livro SINAPI: Cálculos e Parâmetros	H	0,6070000	31,31	19,00	
Insumo	00005068	SINAPI	PREGO DE ACO POLIDO COM CABECA 17 X 21 (2 X 11)	Material	KG	0,0860000	18,75	1,61	
Insumo	00006212	SINAPI	TABUA *2,5 X 30 CM EM PINUS, MISTA OU EQUIVALENTE DA REGIAO - BRUTA	Material	M	6,5300000	11,46	74,83	
Insumo	00004517	SINAPI	SARRAFO *2,5 X 7,5* CM EM PINUS, MISTA OU EQUIVALENTE DA REGIAO - BRUTA	Material	M	4,4320000	2,41	10,68	
				MO sem LS =>	11,43	LS =>	13,06	MO com LS =>	24,49
				Valor do BDI =>	26,44			Valor com BDI =>	145,39

	Código	Banco	Descrição	Tipo	Und	Quant.	Valor Unit	Total	
Composição	92270	SINAPI	FABRICAÇÃO DE FÔRMA PARA VIGAS, COM MADEIRA SERRADA, E = 25 MM. AF 09/2020	Fôrmas para Estruturas de Concreto Armado	m²	1,0000000	155,38	155,38	
Composição Auxiliar	88262	SINAPI	CARPINTEIRO DE FORMAS COM ENCARGOS COMPLEMENTARES	Livro SINAPI: Cálculos e Parâmetros	H	0,7920000	31,31	24,79	
Composição Auxiliar	91692	SINAPI	SERRA CIRCULAR DE BANCADA COM MOTOR ELÉTRICO POTÊNCIA DE 5HP, COM COIFA PARA DISCO 10" - CHP DIURNO. AF 08/2015	Custos Horários Produtivo e Improdutivo dos Equipamentos	CHP	0,0560000	37,76	2,11	
Composição Auxiliar	91693	SINAPI	SERRA CIRCULAR DE BANCADA COM MOTOR ELÉTRICO POTÊNCIA DE 5HP, COM COIFA PARA DISCO 10" - CHI DIURNO. AF 08/2015	Custos Horários Produtivo e Improdutivo dos Equipamentos	CHI	0,2240000	36,22	8,11	
Composição Auxiliar	88239	SINAPI	AJUDANTE DE CARPINTEIRO COM ENCARGOS COMPLEMENTARES	Livro SINAPI: Cálculos e Parâmetros	H	0,1790000	25,71	4,60	
Insumo	00004517	SINAPI	SARRAFO *2,5 X 7,5* CM EM PINUS, MISTA OU EQUIVALENTE DA REGIAO - BRUTA	Material	M	4,2280000	2,41	10,18	
Insumo	00005068	SINAPI	PREGO DE ACO POLIDO COM CABECA 17 X 21 (2 X 11)	Material	KG	0,1280000	18,75	2,40	
Insumo	00006189	SINAPI	TABUA NAO APARELHADA *2,5 X 30* CM, EM MACARANDUBA/MASSARANDUBA, ANGELIM OU EQUIVALENTE DA REGIAO - BRUTA	Material	M	4,4480000	23,20	103,19	
				MO sem LS =>	14,19	LS =>	16,22	MO com LS =>	30,41
				Valor do BDI =>	34,54			Valor com BDI =>	189,92

	Código	Banco	Descrição	Tipo	Und	Quant.	Valor Unit	Total
Composição	96536	SINAPI	FABRICAÇÃO, MONTAGEM E DESMONTAGEM DE FÔRMA PARA VIGA BALDRAME, EM MADEIRA SERRADA, E=25 MM, 4 UTILIZAÇÕES. AF_01/2024	Fundações Rasas (Blocos, Sapatas, Vigas Baldrame)	m²	1,0000000	69,07	69,07

**DSEI ALTO RIO JURUÁ**  
**CNPJ: 00.394.544/0063-88**

Composição Auxiliar	91693	SINAPI	SERRA CIRCULAR DE BANCADA COM MOTOR ELÉTRICO POTÊNCIA DE 5HP, COM COIFA PARA DISCO 10" - CHI DIURNO. AF 08/2015	Custos Horários Produtivo e Improdutivo dos Equipamentos	CHI	0,0530000	36,22	1,91
Composição Auxiliar	91692	SINAPI	SERRA CIRCULAR DE BANCADA COM MOTOR ELÉTRICO POTÊNCIA DE 5HP, COM COIFA PARA DISCO 10" - CHP DIURNO. AF 08/2015	Custos Horários Produtivo e Improdutivo dos Equipamentos	CHP	0,0130000	37,76	0,49
Composição Auxiliar	88239	SINAPI	AJUDANTE DE CARPINTEIRO COM ENCARGOS COMPLEMENTARES	Livro SINAPI: Cálculos e Parâmetros	H	0,4770000	25,71	12,26
Composição Auxiliar	88262	SINAPI	CARPINTEIRO DE FORMAS COM ENCARGOS COMPLEMENTARES	Livro SINAPI: Cálculos e Parâmetros	H	1,0880000	31,31	34,06
Insumo	00002692	SINAPI	DESMOLDANTE PROTETOR PARA FORMAS DE MADEIRA, DE BASE OLEOSA EMULSIONADA EM AGUA	Material	L	0,0167000	9,79	0,16
Insumo	00040304	SINAPI	PREGO DE ACO POLIDO COM CABECA DUPLA 17 X 27 (2 1/2 X 11)	Material	KG	0,0530000	23,14	1,22
Insumo	00005073	SINAPI	PREGO DE ACO POLIDO COM CABECA 17 X 24 (2 1/4 X 11)	Material	KG	0,0260000	19,11	0,49
Insumo	00006212	SINAPI	TABUA *2,5 X 30 CM EM PINUS, MISTA OU EQUIVALENTE DA REGIAO - BRUTA	Material	M	1,1340000	11,46	12,99
Insumo	00004491	SINAPI	PONTALETE *7,5 X 7,5* CM EM PINUS, MISTA OU EQUIVALENTE DA REGIAO - BRUTA	Material	M	0,6050000	6,91	4,18
Insumo	00004517	SINAPI	SARRAFO *2,5 X 7,5* CM EM PINUS, MISTA OU EQUIVALENTE DA REGIAO - BRUTA	Material	M	0,5470000	2,41	1,31

MO sem LS => 17,05      LS => 19,50      MO com LS => 36,55  
 Valor do BDI => 15,35      Valor com BDI => 84,42

	Código	Banco	Descrição	Tipo	Und	Quant.	Valor Unit	Total
Composição	90279	SINAPI	GRAUTE FGK=20 MPA; TRAÇO 1:0,04:1,8:2,1 (EM MASSA SECA DE CIMENTO/ CAL/ AREIA GROSSA/ BRITA 0) - PREPARO MECÂNICO COM BETONEIRA 400 L. AF 09/2021	Graute e Armação	m³	1,0000000	1.028,53	1.028,53
Composição Auxiliar	88831	SINAPI	BETONEIRA CAPACIDADE NOMINAL DE 400 L, CAPACIDADE DE MISTURA 280 L, MOTOR ELÉTRICO TRIFÁSICO POTÊNCIA DE 2 CV, SEM CARREGADOR - CHI DIURNO. AF 05/2023	Custos Horários Produtivo e Improdutivo dos Equipamentos	CHI	0,4931000	0,39	0,19
Composição Auxiliar	88830	SINAPI	BETONEIRA CAPACIDADE NOMINAL DE 400 L, CAPACIDADE DE MISTURA 280 L, MOTOR ELÉTRICO TRIFÁSICO POTÊNCIA DE 2 CV, SEM CARREGADOR - CHP DIURNO. AF 05/2023	Custos Horários Produtivo e Improdutivo dos Equipamentos	CHP	1,1138000	2,10	2,33
Composição Auxiliar	88316	SINAPI	SERVENTE COM ENCARGOS COMPLEMENTARES	Livro SINAPI: Cálculos e Parâmetros	H	2,5492000	24,36	62,09
Composição Auxiliar	88377	SINAPI	OPERADOR DE BETONEIRA ESTACIONÁRIA/MISTURADOR COM ENCARGOS COMPLEMENTARES	Livro SINAPI: Cálculos e Parâmetros	H	1,6069000	23,76	38,17
Insumo	00001379	SINAPI	CIMENTO PORTLAND COMPOSTO CP II-32	Material	KG	420,1527000	1,30	546,19
Insumo	00004720	SINAPI	PEDRA BRITADA N. 0, OU PEDRISCO (4,8 A 9,5 MM) POSTO PEDREIRA/FORNECEDOR, SEM FRETE	Material	m³	0,5882000	401,97	236,43
Insumo	00001106	SINAPI	CAL HIDRATADA CH-I PARA ARGAMASSAS	Material	KG	15,1255000	2,52	38,11
Insumo	00000367	SINAPI	AREIA GROSSA - POSTO JAZIDA/FORNECEDOR (RETIRADO NA JAZIDA, SEM TRANSPORTE)	Material	m³	0,6302000	166,65	105,02

MO sem LS => 32,85      LS => 37,55      MO com LS => 70,40  
 Valor do BDI => 228,64      Valor com BDI => 1.257,17

	Código	Banco	Descrição	Tipo	Und	Quant.	Valor Unit	Total
Composição	89995	SINAPI	GRAUTEAMENTO DE CINTA SUPERIOR OU DE VERGA EM ALVENARIA ESTRUTURAL. AF 09/2021	Graute e Armação	m³	1,0000000	1.593,14	1.593,14
Composição Auxiliar	88309	SINAPI	PEDREIRO COM ENCARGOS COMPLEMENTARES	Livro SINAPI: Cálculos e Parâmetros	H	7,4148000	31,75	235,41

**DSEI ALTO RIO JURUÁ**  
**CNPJ: 00.394.544/0063-88**

Composição Auxiliar	90279	SINAPI	GRAUTE FGK=20 MPA; TRAÇO 1:0,04:1,8:2,1 (EM MASSA SECA DE CIMENTO/ CAL/ AREIA GROSSA/ BRITA 0) - PREPARO MECÂNICO COM BETONEIRA 400 L. AF 09/2021	Graute e Armação	m³	1,2030000	1.028,53	1.237,32		
Composição Auxiliar	88316	SINAPI	SERVENTE COM ENCARGOS COMPLEMENTARES	Livro SINAPI: Cálculos e Parâmetros	H	4,9432000	24,36	120,41		
					MO sem LS =>	161,40	LS =>	184,40	MO com LS =>	345,80
					Valor do BDI =>	354,15			Valor com BDI =>	1.947,29

	Código	Banco	Descrição	Tipo	Und	Quant.	Valor Unit	Total		
Composição	88270	SINAPI	IMPERMEABILIZADOR COM ENCARGOS COMPLEMENTARES	Livro SINAPI: Cálculos e	H	1,0000000	29,24	29,24		
Composição Auxiliar	95338	SINAPI	CURSO DE CAPACITAÇÃO PARA IMPERMEABILIZADOR (ENCARGOS COMPLEMENTARES) - HORISTA	Livro SINAPI: Cálculos e Parâmetros	H	1,0000000	0,44	0,44		
Insumo	00037372	SINAPI	EXAMES - HORISTA (COLETADO CAIXA - ENCARGOS COMPLEMENTARES)	Material	H	1,0000000	1,43	1,43		
Insumo	00037371	SINAPI	TRANSPORTE - HORISTA (COLETADO CAIXA - ENCARGOS COMPLEMENTARES)	Material	H	1,0000000	0,40	0,40		
Insumo	00037370	SINAPI	ALIMENTACAO - HORISTA (COLETADO CAIXA - ENCARGOS COMPLEMENTARES)	Material	H	1,0000000	3,70	3,70		
Insumo	00012873	SINAPI	IMPERMEABILIZADOR (HORISTA)	Mão de Obra	H	1,0000000	21,10	21,10		
Insumo	00043489	SINAPI	EPI - FAMILIA PEDREIRO - HORISTA (ENCARGOS COMPLEMENTARES - COLETADO CAIXA)	Material	H	1,0000000	1,31	1,31		
Insumo	00037373	SINAPI	SEGURO - HORISTA (COLETADO CAIXA - ENCARGOS COMPLEMENTARES)	Material	H	1,0000000	0,08	0,08		
Insumo	00043465	SINAPI	FERRAMENTAS - FAMILIA PEDREIRO - HORISTA (ENCARGOS COMPLEMENTARES - COLETADO CAIXA)	Material	H	1,0000000	0,78	0,78		
					MO sem LS =>	10,05	LS =>	11,49	MO com LS =>	21,54
					Valor do BDI =>	6.50			Valor com BDI =>	35.74

	Código	Banco	Descrição	Tipo	Und	Quant.	Valor Unit	Total		
Composição	91952	SINAPI	INTERRUPTOR SIMPLES (1 MÓDULO), 10A/250V, SEM SUPORTE E SEM PLACA - FORNECIMENTO E INSTALAÇÃO. AF 03/2023	Instalações Elétricas - Eletrodutos Embutidos, Cabos, Caixas,	UN	1,0000000	23,10	23,10		
Composição Auxiliar	88264	SINAPI	ELETRICISTA COM ENCARGOS COMPLEMENTARES	Livro SINAPI: Cálculos e Parâmetros	H	0,2320000	32,16	7,46		
Composição Auxiliar	88247	SINAPI	AUXILIAR DE ELETRICISTA COM ENCARGOS COMPLEMENTARES	Livro SINAPI: Cálculos e Parâmetros	H	0,2320000	26,37	6,11		
Insumo	00038112	SINAPI	INTERRUPTOR SIMPLES 10A, 250V (APENAS MODULO)	Material	UN	1,0000000	9,53	9,53		
					MO sem LS =>	4,65	LS =>	5,33	MO com LS =>	9,98
					Valor do BDI =>	5,13			Valor com BDI =>	28,23

	Código	Banco	Descrição	Tipo	Und	Quant.	Valor Unit	Total
Composição	88441	SINAPI	JARDINEIRO COM ENCARGOS COMPLEMENTARES	Livro SINAPI: Cálculos e	H	1,0000000	24,83	24,83
Composição Auxiliar	95390	SINAPI	CURSO DE CAPACITAÇÃO PARA JARDINEIRO (ENCARGOS COMPLEMENTARES) - HORISTA	Livro SINAPI: Cálculos e Parâmetros	H	1,0000000	0,08	0,08
Insumo	00037370	SINAPI	ALIMENTACAO - HORISTA (COLETADO CAIXA - ENCARGOS COMPLEMENTARES)	Material	H	1,0000000	3,70	3,70
Insumo	00037371	SINAPI	TRANSPORTE - HORISTA (COLETADO CAIXA - ENCARGOS COMPLEMENTARES)	Material	H	1,0000000	0,40	0,40
Insumo	00044503	SINAPI	JARDINEIRO (HORISTA)	Mão de Obra	H	1,0000000	17,05	17,05

**DSEI ALTO RIO JURUÁ**  
**CNPJ: 00.394.544/0063-88**

Insumo	00043489	SINAPI	EPI - FAMILIA PEDREIRO - HORISTA (ENCARGOS COMPLEMENTARES - COLETADO CAIXA)	Material	H	1,0000000	1,31	1,31	
Insumo	00037373	SINAPI	SEGURO - HORISTA (COLETADO CAIXA - ENCARGOS COMPLEMENTARES)	Material	H	1,0000000	0,08	0,08	
Insumo	00037372	SINAPI	EXAMES - HORISTA (COLETADO CAIXA - ENCARGOS COMPLEMENTARES)	Material	H	1,0000000	1,43	1,43	
Insumo	00043465	SINAPI	FERRAMENTAS - FAMILIA PEDREIRO - HORISTA (ENCARGOS COMPLEMENTARES - COLETADO CAIXA)	Material	H	1,0000000	0,78	0,78	
				MO sem LS =>	7,99	LS =>	9,14	MO com LS =>	17,13
				Valor do BDI =>	5,51			Valor com BDI =>	30,34

	Código	Banco	Descrição	Tipo	Und	Quant.	Valor Unit	Total	
Composição	92873	SINAPI	LANÇAMENTO COM USO DE BALDES, ADENSAMENTO E ACABAMENTO DE CONCRETO EM ESTRUTURAS. AF 12/2015	FUES - FUNDAÇÕES E ESTRUTURAS	m³	1,0000000	252,94	252,94	
Composição Auxiliar	90586	SINAPI	VIBRADOR DE IMERSÃO, DIÂMETRO DE PONTEIRA 45MM, MOTOR ELÉTRICO TRIFÁSICO POTÊNCIA DE 2 CV - CHP DIURNO. AF 06/2015	Custos Horários Produtivo e Improdutivo dos Equipamentos	CHP	0,6720000	1,48	0,99	
Composição Auxiliar	90587	SINAPI	VIBRADOR DE IMERSÃO, DIÂMETRO DE PONTEIRA 45MM, MOTOR ELÉTRICO TRIFÁSICO POTÊNCIA DE 2 CV - CHI DIURNO. AF 06/2015	Custos Horários Produtivo e Improdutivo dos Equipamentos	CHI	1,1740000	0,56	0,65	
Composição Auxiliar	88316	SINAPI	SERVENTE COM ENCARGOS COMPLEMENTARES	Livro SINAPI: Cálculos e Parâmetros	H	5,5380000	24,36	134,90	
Composição Auxiliar	88309	SINAPI	PEDREIRO COM ENCARGOS COMPLEMENTARES	Livro SINAPI: Cálculos e Parâmetros	H	1,8460000	31,75	58,61	
Composição Auxiliar	88262	SINAPI	CARPINTEIRO DE FORMAS COM ENCARGOS COMPLEMENTARES	Livro SINAPI: Cálculos e Parâmetros	H	1,8460000	31,31	57,79	
				MO sem LS =>	84,54	LS =>	96,60	MO com LS =>	181,14
				Valor do BDI =>	56,22			Valor com BDI =>	309,14

	Código	Banco	Descrição	Tipo	Und	Quant.	Valor Unit	Total	
Composição	88282	SINAPI	MOTORISTA DE CAMINHÃO COM ENCARGOS COMPLEMENTARES	Livro SINAPI: Cálculos e	H	1,0000000	28,43	28,43	
Composição Auxiliar	95347	SINAPI	CURSO DE CAPACITAÇÃO PARA MOTORISTA DE CAMINHÃO (ENCARGOS COMPLEMENTARES) - HORISTA	Livro SINAPI: Cálculos e Parâmetros	H	1,0000000	0,11	0,11	
Insumo	00004093	SINAPI	MOTORISTA DE CAMINHAO (HORISTA)	Mão de Obra	H	1,0000000	21,81	21,81	
Insumo	00037372	SINAPI	EXAMES - HORISTA (COLETADO CAIXA - ENCARGOS COMPLEMENTARES)	Material	H	1,0000000	1,43	1,43	
Insumo	00037370	SINAPI	ALIMENTACAO - HORISTA (COLETADO CAIXA - ENCARGOS COMPLEMENTARES)	Material	H	1,0000000	3,70	3,70	
Insumo	00037373	SINAPI	SEGURO - HORISTA (COLETADO CAIXA - ENCARGOS COMPLEMENTARES)	Material	H	1,0000000	0,08	0,08	
Insumo	00037371	SINAPI	TRANSPORTE - HORISTA (COLETADO CAIXA - ENCARGOS COMPLEMENTARES)	Material	H	1,0000000	0,40	0,40	
Insumo	00043488	SINAPI	EPI - FAMILIA OPERADOR ESCAVADEIRA - HORISTA (ENCARGOS COMPLEMENTARES - COLETADO CAIXA)	Material	H	1,0000000	0,89	0,89	
Insumo	00043464	SINAPI	FERRAMENTAS - FAMILIA OPERADOR ESCAVADEIRA - HORISTA (ENCARGOS COMPLEMENTARES - COLETADO CAIXA)	Material	H	1,0000000	0,01	0,01	
				MO sem LS =>	10,23	LS =>	11,69	MO com LS =>	21,92
				Valor do BDI =>	6.31			Valor com BDI =>	34.74

	Código	Banco	Descrição	Tipo	Und	Quant.	Valor Unit	Total
Composição	88377	SINAPI	OPERADOR DE BETONEIRA ESTACIONÁRIA/MISTURADOR COM ENCARGOS COMPLEMENTARES	Livro SINAPI: Cálculos e Parâmetros	H	1,0000000	23,76	23,76

**DSEI ALTO RIO JURUÁ**  
**CNPJ: 00.394.544/0063-88**

Composição Auxiliar	95389	SINAPI	CURSO DE CAPACITAÇÃO PARA OPERADOR DE BETONEIRA ESTACIONÁRIA/MISTURADOR (ENCARGOS COMPLEMENTARES) - HORISTA	Livro SINAPI: Cálculos e Parâmetros	H	1,0000000	0,14	0,14
Insumo	00037371	SINAPI	TRANSPORTE - HORISTA (COLETADO CAIXA - ENCARGOS COMPLEMENTARES)	Material	H	1,0000000	0,40	0,40
Insumo	00037666	SINAPI	OPERADOR DE BETONEIRA ESTACIONARIA / MISTURADOR (HORISTA)	Mão de Obra	H	1,0000000	17,11	17,11
Insumo	00037373	SINAPI	SEGURO - HORISTA (COLETADO CAIXA - ENCARGOS COMPLEMENTARES)	Material	H	1,0000000	0,08	0,08
Insumo	00037372	SINAPI	EXAMES - HORISTA (COLETADO CAIXA - ENCARGOS COMPLEMENTARES)	Material	H	1,0000000	1,43	1,43
Insumo	00037370	SINAPI	ALIMENTACAO - HORISTA (COLETADO CAIXA - ENCARGOS COMPLEMENTARES)	Material	H	1,0000000	3,70	3,70
Insumo	00043464	SINAPI	FERRAMENTAS - FAMILIA OPERADOR ESCAVADEIRA - HORISTA (ENCARGOS COMPLEMENTARES - COLETADO CAIXA)	Material	H	1,0000000	0,01	0,01
Insumo	00043488	SINAPI	EPI - FAMILIA OPERADOR ESCAVADEIRA - HORISTA (ENCARGOS COMPLEMENTARES - COLETADO CAIXA)	Material	H	1,0000000	0,89	0,89

MO sem LS => 8,05      LS => 9,20      MO com LS => 17,25  
Valor do BDI => 5,28      Valor com BDI => 29,04

	Código	Banco	Descrição	Tipo	Und	Quant.	Valor Unit	Total
Composição	88294	SINAPI	OPERADOR DE ESCAVADEIRA COM ENCARGOS COMPLEMENTARES	Livro SINAPI: Cálculos e	H	1,0000000	37,90	37,90
Composição Auxiliar	95357	SINAPI	CURSO DE CAPACITAÇÃO PARA OPERADOR DE ESCAVADEIRA (ENCARGOS COMPLEMENTARES) - HORISTA	Livro SINAPI: Cálculos e Parâmetros	H	1,0000000	0,35	0,35
Insumo	00037373	SINAPI	SEGURO - HORISTA (COLETADO CAIXA - ENCARGOS COMPLEMENTARES)	Material	H	1,0000000	0,08	0,08
Insumo	00037372	SINAPI	EXAMES - HORISTA (COLETADO CAIXA - ENCARGOS COMPLEMENTARES)	Material	H	1,0000000	1,43	1,43
Insumo	00004234	SINAPI	OPERADOR DE ESCAVADEIRA (HORISTA)	Mão de Obra	H	1,0000000	31,04	31,04
Insumo	00037371	SINAPI	TRANSPORTE - HORISTA (COLETADO CAIXA - ENCARGOS COMPLEMENTARES)	Material	H	1,0000000	0,40	0,40
Insumo	00037370	SINAPI	ALIMENTACAO - HORISTA (COLETADO CAIXA - ENCARGOS COMPLEMENTARES)	Material	H	1,0000000	3,70	3,70
Insumo	00043464	SINAPI	FERRAMENTAS - FAMILIA OPERADOR ESCAVADEIRA - HORISTA (ENCARGOS COMPLEMENTARES - COLETADO CAIXA)	Material	H	1,0000000	0,01	0,01
Insumo	00043488	SINAPI	EPI - FAMILIA OPERADOR ESCAVADEIRA - HORISTA (ENCARGOS COMPLEMENTARES - COLETADO CAIXA)	Material	H	1,0000000	0,89	0,89

MO sem LS => 14,65      LS => 16,74      MO com LS => 31,39  
Valor do BDI => 8,42      Valor com BDI => 46,32

	Código	Banco	Descrição	Tipo	Und	Quant.	Valor Unit	Total
Composição	88297	SINAPI	OPERADOR DE MÁQUINAS E EQUIPAMENTOS COM ENCARGOS COMPLEMENTARES	Livro SINAPI: Cálculos e Parâmetros	H	1,0000000	36,12	36,12
Composição Auxiliar	95360	SINAPI	CURSO DE CAPACITAÇÃO PARA OPERADOR DE MÁQUINAS E EQUIPAMENTOS (ENCARGOS COMPLEMENTARES) - HORISTA	Livro SINAPI: Cálculos e Parâmetros	H	1,0000000	0,33	0,33
Insumo	00037372	SINAPI	EXAMES - HORISTA (COLETADO CAIXA - ENCARGOS COMPLEMENTARES)	Material	H	1,0000000	1,43	1,43
Insumo	00037371	SINAPI	TRANSPORTE - HORISTA (COLETADO CAIXA - ENCARGOS COMPLEMENTARES)	Material	H	1,0000000	0,40	0,40
Insumo	00004230	SINAPI	OPERADOR DE MAQUINAS E TRATORES DIVERSOS - TERRAPLANAGEM (HORISTA)	Mão de Obra	H	1,0000000	29,28	29,28

**DSEI ALTO RIO JURUÁ**  
**CNPJ: 00.394.544/0063-88**

Insumo	00037373	SINAPI	SEGURO - HORISTA (COLETADO CAIXA - ENCARGOS COMPLEMENTARES)	Material	H	1,0000000	0,08	0,08	
Insumo	00043488	SINAPI	EPI - FAMILIA OPERADOR ESCAVADEIRA - HORISTA (ENCARGOS COMPLEMENTARES - COLETADO CAIXA)	Material	H	1,0000000	0,89	0,89	
Insumo	00043464	SINAPI	FERRAMENTAS - FAMILIA OPERADOR ESCAVADEIRA - HORISTA (ENCARGOS COMPLEMENTARES - COLETADO CAIXA)	Material	H	1,0000000	0,01	0,01	
Insumo	00037370	SINAPI	ALIMENTACAO - HORISTA (COLETADO CAIXA - ENCARGOS COMPLEMENTARES)	Material	H	1,0000000	3,70	3,70	
				MO sem LS =>	13,82	LS =>	15,79	MO com LS =>	29,61
				Valor do BDI =>	8,02			Valor com BDI =>	44,14

	Código	Banco	Descrição	Tipo	Und	Quant.	Valor Unit	Total	
Composição	AUXILIAR	Próprio	PEÇA EM MADEIRA DE LEI 5X35X100CM COLOCADO	ASTU - ASSENTAMENTO DE	M	1,0000000	44,04	44,04	
Composição Auxiliar	88262	SINAPI	CARPINTEIRO DE FORMAS COM ENCARGOS COMPLEMENTARES	Livro SINAPI: Cálculos e Parâmetros	H	0,2053333	31,31	6,42	
Insumo	00005078	SINAPI	PREGO DE ACO POLIDO COM CABECA 16 X 27 (2 1/2 X 12)	Material	KG	0,0171111	19,75	0,33	
Insumo	00003989	SINAPI	MADEIRA SERRADA APARELHADA DE MACARANDUBA, ANGELIM OU EQUIVALENTE DA REGIAO	Material	M³	0,0192500	1.937,53	37,29	
				MO sem LS =>	2,28	LS =>	2,61	MO com LS =>	4,89
				Valor do BDI =>	9,79			Valor com BDI =>	53,83

	Código	Banco	Descrição	Tipo	Und	Quant.	Valor Unit	Total	
Composição	88309	SINAPI	PEDREIRO COM ENCARGOS COMPLEMENTARES	Livro SINAPI: Cálculos e	H	1,0000000	31,75	31,75	
Composição Auxiliar	95371	SINAPI	CURSO DE CAPACITAÇÃO PARA PEDREIRO (ENCARGOS COMPLEMENTARES) - HORISTA	Livro SINAPI: Cálculos e Parâmetros	H	1,0000000	0,49	0,49	
Insumo	00043465	SINAPI	FERRAMENTAS - FAMILIA PEDREIRO - HORISTA (ENCARGOS COMPLEMENTARES - COLETADO CAIXA)	Material	H	1,0000000	0,78	0,78	
Insumo	00004750	SINAPI	PEDREIRO (HORISTA)	Mão de Obra	H	1,0000000	23,56	23,56	
Insumo	00037373	SINAPI	SEGURO - HORISTA (COLETADO CAIXA - ENCARGOS COMPLEMENTARES)	Material	H	1,0000000	0,08	0,08	
Insumo	00037370	SINAPI	ALIMENTACAO - HORISTA (COLETADO CAIXA - ENCARGOS COMPLEMENTARES)	Material	H	1,0000000	3,70	3,70	
Insumo	00037372	SINAPI	EXAMES - HORISTA (COLETADO CAIXA - ENCARGOS COMPLEMENTARES)	Material	H	1,0000000	1,43	1,43	
Insumo	00037371	SINAPI	TRANSPORTE - HORISTA (COLETADO CAIXA - ENCARGOS COMPLEMENTARES)	Material	H	1,0000000	0,40	0,40	
Insumo	00043489	SINAPI	EPI - FAMILIA PEDREIRO - HORISTA (ENCARGOS COMPLEMENTARES - COLETADO CAIXA)	Material	H	1,0000000	1,31	1,31	
				MO sem LS =>	11,22	LS =>	12,83	MO com LS =>	24,05
				Valor do BDI =>	7,05			Valor com BDI =>	38,80

	Código	Banco	Descrição	Tipo	Und	Quant.	Valor Unit	Total
Composição	97734	SINAPI	PEÇA RETANGULAR PRÉ-MOLDADA, VOLUME DE CONCRETO DE 10 A 30 LITROS, TAXA DE AÇO APROXIMADA DE 30KG/M³. AF 03/2024	Estruturas Pré-Fabricadas e Pré-Moldadas	m³	1,00000000	3.779,59	3.779,59
Composição Auxiliar	92767	SINAPI	ARMAÇÃO DE LAJE DE ESTRUTURA CONVENCIONAL DE CONCRETO ARMADO UTILIZANDO AÇO CA-60 DE 4,2 MM - MONTAGEM. AF 06/2022	Armação para Estruturas de Concreto Armado	KG	27,8988000	18,82	525,05
Composição Auxiliar	94971	SINAPI	CONCRETO FCK = 25MPA, TRAÇO 1:2,3:2,7 (EM MASSA SECA DE CIMENTO/ AREIA MÉDIA/ BRITA 1) - PREPARO MECÂNICO COM BETONEIRA 600 L. AF 05/2021	Produção de Concreto	m³	1,20000000	884,60	1.061,52

**DSEI ALTO RIO JURUÁ**  
**CNPJ: 00.394.544/0063-88**

Composição Auxiliar	88239	SINAPI	AJUDANTE DE CARPINTEIRO COM ENCARGOS COMPLEMENTARES	Livro SINAPI: Cálculos e Parâmetros	H	1,1920000	25,71	30,64
Composição Auxiliar	90587	SINAPI	VIBRADOR DE IMERSÃO, DIÂMETRO DE PONTEIRA 45MM, MOTOR ELÉTRICO TRIFÁSICO POTÊNCIA DE 2 CV - CHI DIURNO. AF 06/2015	Custos Horários Produtivo e Improdutivo dos Equipamentos	CHI	18,0917000	0,56	10,13
Composição Auxiliar	88309	SINAPI	PEDREIRO COM ENCARGOS COMPLEMENTARES	Livro SINAPI: Cálculos e Parâmetros	H	31,3499000	31,75	995,35
Composição Auxiliar	91692	SINAPI	SERRA CIRCULAR DE BANCADA COM MOTOR ELÉTRICO POTÊNCIA DE 5HP, COM COIFA PARA DISCO 10" - CHP DIURNO. AF 08/2015	Custos Horários Produtivo e Improdutivo dos Equipamentos	CHP	0,4877000	37,76	18,41
Composição Auxiliar	91693	SINAPI	SERRA CIRCULAR DE BANCADA COM MOTOR ELÉTRICO POTÊNCIA DE 5HP, COM COIFA PARA DISCO 10" - CHI DIURNO. AF 08/2015	Custos Horários Produtivo e Improdutivo dos Equipamentos	CHI	0,7043000	36,22	25,50
Composição Auxiliar	90586	SINAPI	VIBRADOR DE IMERSÃO, DIÂMETRO DE PONTEIRA 45MM, MOTOR ELÉTRICO TRIFÁSICO POTÊNCIA DE 2 CV - CHP DIURNO. AF 06/2015	Custos Horários Produtivo e Improdutivo dos Equipamentos	CHP	6,6350000	1,48	9,81
Composição Auxiliar	88261	SINAPI	CARPINTEIRO DE ESQUADRIAS COM ENCARGOS COMPLEMENTARES	Livro SINAPI: Cálculos e Parâmetros	H	5,9600000	29,97	178,62
Composição Auxiliar	88316	SINAPI	SERVENTE COM ENCARGOS COMPLEMENTARES	Livro SINAPI: Cálculos e Parâmetros	H	31,3499000	24,36	763,68
Insumo	00004517	SINAPI	SARRAFO *2,5 X 7,5* CM EM PINUS, MISTA OU EQUIVALENTE DA REGIAO - BRUTA	Material	M	5,6283000	2,41	13,56
Insumo	00001358	SINAPI	CHAPA/PAINEL DE MADEIRA COMPENSADA RESINADA (MADEIRITE RESINADO ROSA) PARA FORMA DE CONCRETO, DE 2200 X 1100 MM, E = 17 MM	Material	m²	1,9404000	70,84	137,45
Insumo	00020247	SINAPI	PREGO DE AÇO POLIDO COM CABECA 15 X 15 (1 1/4 X 13)	Material	KG	0,4365000	20,76	9,06
Insumo	00002692	SINAPI	DESMOLDANTE PROTETOR PARA FORMAS DE MADEIRA, DE BASE OLEOSA EMULSIONADA EM AGUA	Material	L	0,0833000	9,79	0,81

MO sem LS => 785,96      LS => 897,96      MO com LS => 1.683,92  
Valor do BDI => 840,20      Valor com BDI => 4.619,79

	Código	Banco	Descrição	Tipo	Und	Quant.	Valor Unit	Total
Composição	97735	SINAPI	PEÇA RETANGULAR PRÉ-MOLDADA, VOLUME DE CONCRETO DE 30 A 100 LITROS, TAXA DE AÇO APROXIMADA DE 30KG/M³. AF 03/2024	Estruturas Pré-Fabricadas e Pré-Moldadas	m³	1,0000000	3.183,53	3.183,53
Composição Auxiliar	88239	SINAPI	AJUDANTE DE CARPINTEIRO COM ENCARGOS COMPLEMENTARES	Livro SINAPI: Cálculos e Parâmetros	H	0,7356000	25,71	18,91
Composição Auxiliar	90587	SINAPI	VIBRADOR DE IMERSÃO, DIÂMETRO DE PONTEIRA 45MM, MOTOR ELÉTRICO TRIFÁSICO POTÊNCIA DE 2 CV - CHI DIURNO. AF 06/2015	Custos Horários Produtivo e Improdutivo dos Equipamentos	CHI	12,7788000	0,56	7,15
Composição Auxiliar	88261	SINAPI	CARPINTEIRO DE ESQUADRIAS COM ENCARGOS COMPLEMENTARES	Livro SINAPI: Cálculos e Parâmetros	H	3,6780000	29,97	110,22
Composição Auxiliar	88316	SINAPI	SERVENTE COM ENCARGOS COMPLEMENTARES	Livro SINAPI: Cálculos e Parâmetros	H	22,4974000	24,36	548,03
Composição Auxiliar	92767	SINAPI	ARMAÇÃO DE LAJE DE ESTRUTURA CONVENCIONAL DE CONCRETO ARMADO UTILIZANDO AÇO CA-60 DE 4,2 MM - MONTAGEM. AF 06/2022	Armação para Estruturas de Concreto Armado	KG	28,9369000	18,82	544,59
Composição Auxiliar	94972	SINAPI	CONCRETO FCK = 30MPA, TRAÇO 1:2,1:2,5 (EM MASSA SECA DE CIMENTO/ AREIA MÉDIA/ BRITA 1) - PREPARO MECÂNICO COM BETONEIRA 600 L. AF 05/2021	Produção de Concreto	m³	1,2000000	913,89	1.096,66
Composição Auxiliar	91693	SINAPI	SERRA CIRCULAR DE BANCADA COM MOTOR ELÉTRICO POTÊNCIA DE 5HP, COM COIFA PARA DISCO 10" - CHI DIURNO. AF 08/2015	Custos Horários Produtivo e Improdutivo dos Equipamentos	CHI	0,4226000	36,22	15,30
Composição Auxiliar	91692	SINAPI	SERRA CIRCULAR DE BANCADA COM MOTOR ELÉTRICO POTÊNCIA DE 5HP, COM COIFA PARA DISCO 10" - CHP DIURNO. AF 08/2015	Custos Horários Produtivo e Improdutivo dos Equipamentos	CHP	0,3130000	37,76	11,81
Composição Auxiliar	90586	SINAPI	VIBRADOR DE IMERSÃO, DIÂMETRO DE PONTEIRA 45MM, MOTOR ELÉTRICO TRIFÁSICO POTÊNCIA DE 2 CV - CHP DIURNO. AF 06/2015	Custos Horários Produtivo e Improdutivo dos Equipamentos	CHP	4,6865000	1,48	6,93

**DSEI ALTO RIO JURUÁ**  
**CNPJ: 00.394.544/0063-88**

Composição Auxiliar	88309	SINAPI	PEDREIRO COM ENCARGOS COMPLEMENTARES	Livro SINAPI: Cálculos e Parâmetros	H	22,4974000	31,75	714,29
Insumo	00004517	SINAPI	SARRAFO *2,5 X 7,5* CM EM PINUS, MISTA OU EQUIVALENTE DA REGIAO - BRUTA	Material	M	4,4770000	2,41	10,78
Insumo	00001358	SINAPI	CHAPA/PAINEL DE MADEIRA COMPENSADA RESINADA (MADEIRITE RESINADO ROSA) PARA FORMA DE CONCRETO, DE 2200 X 1100 MM, E = 17 MM	Material	m²	1,3112000	70,84	92,88
Insumo	00020247	SINAPI	PREGO DE ACO POLIDO COM CABECA 15 X 15 (1 1/4 X 13)	Material	KG	0,2619000	20,76	5,43
Insumo	00002692	SINAPI	DESMOLDANTE PROTETOR PARA FORMAS DE MADEIRA, DE BASE OLEOSA EMULSIONADA EM AGUA	Material	L	0,0567000	9,79	0,55

MO sem LS => 585,54      LS => 669,00      MO com LS => 1.254,54  
Valor do BDI => 707,69      Valor com BDI => 3.891,22

	Código	Banco	Descrição	Tipo	Und	Quant.	Valor Unit	Total
Composição	88310	SINAPI	PINTOR COM ENCARGOS COMPLEMENTARES	Livro SINAPI: Cálculos e	H	1,0000000	33,41	33,41
Composição Auxiliar	95372	SINAPI	CURSO DE CAPACITAÇÃO PARA PINTOR (ENCARGOS COMPLEMENTARES) - HORISTA	Livro SINAPI: Cálculos e Parâmetros	H	1,0000000	0,34	0,34
Insumo	00043490	SINAPI	EPI - FAMILIA PINTOR - HORISTA (ENCARGOS COMPLEMENTARES - COLETADO CAIXA)	Material	H	1,0000000	1,85	1,85
Insumo	00037371	SINAPI	TRANSPORTE - HORISTA (COLETADO CAIXA - ENCARGOS COMPLEMENTARES)	Material	H	1,0000000	0,40	0,40
Insumo	00037372	SINAPI	EXAMES - HORISTA (COLETADO CAIXA - ENCARGOS COMPLEMENTARES)	Material	H	1,0000000	1,43	1,43
Insumo	00043466	SINAPI	FERRAMENTAS - FAMILIA PINTOR - HORISTA (ENCARGOS COMPLEMENTARES - COLETADO CAIXA)	Material	H	1,0000000	2,05	2,05
Insumo	00037373	SINAPI	SEGURO - HORISTA (COLETADO CAIXA - ENCARGOS COMPLEMENTARES)	Material	H	1,0000000	0,08	0,08
Insumo	00037370	SINAPI	ALIMENTACAO - HORISTA (COLETADO CAIXA - ENCARGOS COMPLEMENTARES)	Material	H	1,0000000	3,70	3,70
Insumo	00004783	SINAPI	PINTOR (HORISTA)	Mão de Obra	H	1,0000000	23,56	23,56

MO sem LS => 11,15      LS => 12,75      MO com LS => 23,90  
Valor do BDI => 7,42      Valor com BDI => 40,83

	Código	Banco	Descrição	Tipo	Und	Quant.	Valor Unit	Total
Composição	73739/001	SINAPI	PINTURA ESMALTE ACETINADO EM MADEIRA, DUAS DEMAOS	PINT - PINTURAS	m²	1,0000000	25,24	25,24
Composição Auxiliar	88310	SINAPI	PINTOR COM ENCARGOS COMPLEMENTARES	Livro SINAPI: Cálculos e Parâmetros	H	0,4000000	33,41	13,36
Composição Auxiliar	88316	SINAPI	SERVEnte COM ENCARGOS COMPLEMENTARES	Livro SINAPI: Cálculos e Parâmetros	H	0,2000000	24,36	4,87
Insumo	00007311	SINAPI	TINTA ESMALTE SINTETICO PREMIUM ACETINADO	Material	L	0,1600000	34,43	5,50
Insumo	00005318	SINAPI	DILUENTE AGUARRAS	Material	L	0,0400000	24,87	0,99
Insumo	00003767	SINAPI	LIXA EM FOLHA PARA PAREDE OU MADEIRA, NUMERO 120, COR VERMELHA	Material	UN	0,4000000	1,32	0,52

MO sem LS => 6,02      LS => 6,89      MO com LS => 12,91  
Valor do BDI => 5,61      Valor com BDI => 30,85

	Código	Banco	Descrição	Tipo	Und	Quant.	Valor Unit	Total
Composição	84679	SINAPI	PINTURA IMUNIZANTE PARA MADEIRA, DUAS DEMAOS	PINT - PINTURAS	m²	1,0000000	32,06	32,06

**DSEI ALTO RIO JURUÁ**  
**CNPJ: 00.394.544/0063-88**

Composição Auxiliar	88310	SINAPI	PINTOR COM ENCARGOS COMPLEMENTARES	Livro SINAPI: Cálculos e Parâmetros	H	0,4000000	33,41	13,36
Composição Auxiliar	88316	SINAPI	SERVENTE COM ENCARGOS COMPLEMENTARES	Livro SINAPI: Cálculos e Parâmetros	H	0,3500000	24,36	8,52
Insumo	00007340	SINAPI	IMUNIZANTE PARA MADEIRA, INCOLOR	Material	L	0,2400000	42,42	10,18

MO sem LS => 7,19      LS => 8,23      MO com LS => 15,42  
Valor do BDI => 7,12      Valor com BDI => 39,18

	Código	Banco	Descrição	Tipo	Und	Quant.	Valor Unit	Total
Composição	95277	SINAPI	POLIDORA DE PISO (POLITRIZ), PESO DE 100KG, DIÂMETRO 450 MM, MOTOR ELÉTRICO, POTÊNCIA 4 HP - CHI DIURNO. AF 05/2023	Custos Horários Produtivo e Improdutivo dos Equipamentos	CHI	1,0000000	0,72	0,72
Composição Auxiliar	95273	SINAPI	POLIDORA DE PISO (POLITRIZ), PESO DE 100KG, DIÂMETRO 450 MM, MOTOR ELÉTRICO, POTÊNCIA 4 HP - JUROS. AF 05/2023	Depreciação, Juros, Impostos e Seguros, Manutenção e Materiais na Depreciação, Juros, Impostos e Seguros, Manutenção e Materiais na	H	1,0000000	0,13	0,13
Composição Auxiliar	95272	SINAPI	POLIDORA DE PISO (POLITRIZ), PESO DE 100KG, DIÂMETRO 450 MM, MOTOR ELÉTRICO, POTÊNCIA 4 HP - DEPRECIÇÃO. AF 05/2023	Depreciação, Juros, Impostos e Seguros, Manutenção e Materiais na	H	1,0000000	0,59	0,59

MO sem LS => 0,00      LS => 0,00      MO com LS => 0,00  
Valor do BDI => 0,16      Valor com BDI => 0,88

	Código	Banco	Descrição	Tipo	Und	Quant.	Valor Unit	Total
Composição	95276	SINAPI	POLIDORA DE PISO (POLITRIZ), PESO DE 100KG, DIÂMETRO 450 MM, MOTOR ELÉTRICO, POTÊNCIA 4 HP - CHP DIURNO. AF 05/2023	Custos Horários Produtivo e Improdutivo dos Equipamentos	CHP	1,0000000	3,94	3,94
Composição Auxiliar	95274	SINAPI	POLIDORA DE PISO (POLITRIZ), PESO DE 100KG, DIÂMETRO 450 MM, MOTOR ELÉTRICO, POTÊNCIA 4 HP - MANUTENÇÃO. AF 05/2023	Depreciação, Juros, Impostos e Seguros, Manutenção e Materiais na	H	1,0000000	0,46	0,46
Composição Auxiliar	95275	SINAPI	POLIDORA DE PISO (POLITRIZ), PESO DE 100KG, DIÂMETRO 450 MM, MOTOR ELÉTRICO, POTÊNCIA 4 HP - MATERIAIS NA OPERAÇÃO. AF 05/2023	Depreciação, Juros, Impostos e Seguros, Manutenção e Materiais na Operação dos Equipamentos	H	1,0000000	2,76	2,76
Composição Auxiliar	95272	SINAPI	POLIDORA DE PISO (POLITRIZ), PESO DE 100KG, DIÂMETRO 450 MM, MOTOR ELÉTRICO, POTÊNCIA 4 HP - DEPRECIÇÃO. AF 05/2023	Depreciação, Juros, Impostos e Seguros, Manutenção e Materiais na	H	1,0000000	0,59	0,59
Composição Auxiliar	95273	SINAPI	POLIDORA DE PISO (POLITRIZ), PESO DE 100KG, DIÂMETRO 450 MM, MOTOR ELÉTRICO, POTÊNCIA 4 HP - JUROS. AF 05/2023	Depreciação, Juros, Impostos e Seguros, Manutenção e Materiais na	H	1,0000000	0,13	0,13

MO sem LS => 0,00      LS => 0,00      MO com LS => 0,00  
Valor do BDI => 0,87      Valor com BDI => 4,81

	Código	Banco	Descrição	Tipo	Und	Quant.	Valor Unit	Total
Composição	95272	SINAPI	POLIDORA DE PISO (POLITRIZ), PESO DE 100KG, DIÂMETRO 450 MM, MOTOR ELÉTRICO, POTÊNCIA 4 HP - DEPRECIÇÃO. AF 05/2023	Depreciação, Juros, Impostos e Seguros, Manutenção e Materiais na	H	1,0000000	0,59	0,59
Insumo	00013954	SINAPI	POLIDORA DE PISO (POLITRIZ) ELETRICA, MOTOR MONOFASICO DE 4 HP, PESO DE 100 KG, DIAMETRO DO TRABALHO DE 450 MM	Equipamento para Aquisição Permanente	UN	0,0000640	9.323,44	0,59

MO sem LS => 0,00      LS => 0,00      MO com LS => 0,00  
Valor do BDI => 0,13      Valor com BDI => 0,72

	Código	Banco	Descrição	Tipo	Und	Quant.	Valor Unit	Total
Composição	95273	SINAPI	POLIDORA DE PISO (POLITRIZ), PESO DE 100KG, DIÂMETRO 450 MM, MOTOR ELÉTRICO, POTÊNCIA 4 HP - JUROS. AF 05/2023	Depreciação, Juros, Impostos e Seguros, Manutenção e Materiais na	H	1,0000000	0,13	0,13
Insumo	00013954	SINAPI	POLIDORA DE PISO (POLITRIZ) ELETRICA, MOTOR MONOFASICO DE 4 HP, PESO DE 100 KG, DIAMETRO DO TRABALHO DE 450 MM	Equipamento para Aquisição Permanente	UN	0,0000148	9.323,44	0,13

MO sem LS => 0,00      LS => 0,00      MO com LS => 0,00

**DSEI ALTO RIO JURUÁ**  
**CNPJ: 00.394.544/0063-88**

Valor do BDI => 0,02

Valor com BDI => 0,15

Tabela de BDI									
Valor do BDI				Valor com BDI		Valor com BDI			
	Código	Banco	Descrição	Tipo	Und	Quant.	Valor Unit	Total	
Composição	95274	SINAPI	POLIDORA DE PISO (POLITRIZ), PESO DE 100KG, DIÂMETRO 450 MM, MOTOR ELÉTRICO, POTÊNCIA 4 HP - MANUTENÇÃO. AF 05/2023	Depreciação, Juros, Impostos e Seguros, Manutenção e Materiais na	H	1,0000000	0,46	0,46	
Insumo	00013954	SINAPI	POLIDORA DE PISO (POLITRIZ) ELETRICA, MOTOR MONOFASICO DE 4 HP, PESO DE 100 KG, DIAMETRO DO TRABALHO DE 450 MM	Equipamento para Aquisição Permanente	UN	0,0000500	9.323,44	0,46	
				MO sem LS =>	0,00	LS =>	0,00	MO com LS =>	0,00
				Valor do BDI =>	0,10			Valor com BDI =>	0,50

	Código	Banco	Descrição	Tipo	Und	Quant.	Valor Unit	Total	
Composição	95275	SINAPI	POLIDORA DE PISO (POLITRIZ), PESO DE 100KG, DIÂMETRO 450 MM, MOTOR ELÉTRICO, POTÊNCIA 4 HP - MATERIAIS NA OPERAÇÃO. AF 05/2023	Depreciação, Juros, Impostos e Seguros, Manutenção e Materiais na Operação dos Equipamentos	H	1,0000000	2,76	2,76	
Insumo	00002705	SINAPI	ENERGIA ELETRICA ATE 2000 KWH INDUSTRIAL, SEM DEMANDA	Franquia	KWH	2,5400000	1,09	2,76	
				MO sem LS =>	0,00	LS =>	0,00	MO com LS =>	0,00
				Valor do BDI =>	0,61			Valor com BDI =>	3,37

	Código	Banco	Descrição	Tipo	Und	Quant.	Valor Unit	Total	
Composição	101625	SINAPI	PREPARO DE FUNDO DE VALA COM LARGURA MAIOR OU IGUAL A 1,5 M E MENOR QUE 2,5 M, COM CAMADA DE AREIA, LANÇAMENTO MECANIZADO. AF 08/2020	Escoramento e Preparo de Fundo de Valas	m³	1,0000000	246,02	246,02	
Composição Auxiliar	91533	SINAPI	COMPACTADOR DE SOLOS DE PERCUSSÃO (SOQUETE) COM MOTOR A GASOLINA 4 TEMPOS, POTÊNCIA 4 CV - CHP DIURNO. AF 08/2015	Custos Horários Produtivo e Improdutivo dos Equipamentos	CHP	0,0325000	46,08	1,49	
Composição Auxiliar	5679	SINAPI	RETROESCAVADEIRA SOBRE RODAS COM CARREGADEIRA, TRAÇÃO 4X4, POTÊNCIA LÍQ. 88 HP, CAÇAMBA CARREG. CAP. MÍN. 1 M3, CAÇAMBA RETRO CAP. 0,26 M3, PESO OPERACIONAL MÍN. 6.674 KG, PROFUNDIDADE ESCAVAÇÃO MÁX. 4,37 M - CHI DIURNO. AF 06/2014	Custos Horários Produtivo e Improdutivo dos Equipamentos	CHI	0,3083000	70,88	21,85	
Composição Auxiliar	88316	SINAPI	SERVENTE COM ENCARGOS COMPLEMENTARES	Livro SINAPI: Cálculos e Parâmetros	H	0,6660000	24,36	16,22	
Composição Auxiliar	91534	SINAPI	COMPACTADOR DE SOLOS DE PERCUSSÃO (SOQUETE) COM MOTOR A GASOLINA 4 TEMPOS, POTÊNCIA 4 CV - CHI DIURNO. AF 08/2015	Custos Horários Produtivo e Improdutivo dos Equipamentos	CHI	0,0302000	37,28	1,12	
Composição Auxiliar	88309	SINAPI	PEDREIRO COM ENCARGOS COMPLEMENTARES	Livro SINAPI: Cálculos e Parâmetros	H	0,4440000	31,75	14,09	
Composição Auxiliar	5678	SINAPI	RETROESCAVADEIRA SOBRE RODAS COM CARREGADEIRA, TRAÇÃO 4X4, POTÊNCIA LÍQ. 88 HP, CAÇAMBA CARREG. CAP. MÍN. 1 M3, CAÇAMBA RETRO CAP. 0,26 M3, PESO OPERACIONAL MÍN. 6.674 KG, PROFUNDIDADE ESCAVAÇÃO MÁX. 4.37 M - CHP DIURNO. AF 06/2014	Custos Horários Produtivo e Improdutivo dos Equipamentos	CHP	0,0617000	166,95	10,30	
Insumo	00000370	SINAPI	AREIA MEDIA - POSTO JAZIDA/FORNECEDOR (RETIRADO NA JAZIDA, SEM TRANSPORTE)	Material	m³	1,1000000	164,50	180,95	
				MO sem LS =>	16,46	LS =>	18,81	MO com LS =>	35,27
				Valor do BDI =>	54,69			Valor com BDI =>	300,71

	Código	Banco	Descrição	Tipo	Und	Quant.	Valor Unit	Total
Composição	101619	SINAPI	PREPARO DE FUNDO DE VALA COM LARGURA MENOR QUE 1,5 M, COM CAMADA DE BRITA, LANÇAMENTO MANUAL. AF 08/2020	Escoramento e Preparo de Fundo de Valas	m³	1,0000000	618,23	618,23
Composição Auxiliar	91534	SINAPI	COMPACTADOR DE SOLOS DE PERCUSSÃO (SOQUETE) COM MOTOR A GASOLINA 4 TEMPOS. POTÊNCIA 4 CV - CHI DIURNO. AF 08/2015	Custos Horários Produtivo e Improdutivo dos Equipamentos	CHI	0,0666000	37,28	2,48

**DSEI ALTO RIO JURUÁ**  
**CNPJ: 00.394.544/0063-88**

Composição Auxiliar	88309	SINAPI	PEDREIRO COM ENCARGOS COMPLEMENTARES	Livro SINAPI: Cálculos e Parâmetros	H	2,4938000	31,75	79,17		
Composição Auxiliar	88316	SINAPI	SERVENTE COM ENCARGOS COMPLEMENTARES	Livro SINAPI: Cálculos e Parâmetros	H	3,7407000	24,36	91,12		
Composição Auxiliar	91533	SINAPI	COMPACTADOR DE SOLOS DE PERCUSSÃO (SOQUETE) COM MOTOR A GASOLINA 4 TEMPOS, POTÊNCIA 4 CV - CHP DIURNO. AF 08/2015	Custos Horários Produtivo e Improdutivo dos Equipamentos	CHP	0,0718000	46,08	3,30		
Insumo	00004720	SINAPI	PEDRA BRITADA N. 0, OU PEDRISCO (4,8 A 9,5 MM) POSTO PEDREIRA/FORNECEDOR, SEM FRETE	Material	m³	1,1000000	401,97	442,16		
					MO sem LS =>	59,14	LS =>	67,57	MO com LS =>	126,71
					Valor do BDI =>	137,43			Valor com BDI =>	755,66

	Código	Banco	Descrição	Tipo	Und	Quant.	Valor Unit	Total	
Composição	94097	SINAPI	PREPARO DE FUNDO DE VALA COM LARGURA MENOR QUE 1,5 M, EM LOCAL COM NÍVEL BAIXO DE INTERFERÊNCIA. AF_06/2016	MOVT - MOVIMENTO DE TERRA	m²	1,0000000	7,34	7,34	
Composição Auxiliar	91534	SINAPI	COMPACTADOR DE SOLOS DE PERCUSSÃO (SOQUETE) COM MOTOR A GASOLINA 4 TEMPOS, POTÊNCIA 4 CV - CHI DIURNO. AF_08/2015	Custos Horários Produtivo e Improdutivo dos Equipamentos	CHI	0,0030000	37,28	0,11	
Composição Auxiliar	88309	SINAPI	PEDREIRO COM ENCARGOS COMPLEMENTARES	Livro SINAPI: Cálculos e Parâmetros	H	0,1040000	31,75	3,30	
Composição Auxiliar	91533	SINAPI	COMPACTADOR DE SOLOS DE PERCUSSÃO (SOQUETE) COM MOTOR A GASOLINA 4 TEMPOS, POTÊNCIA 4 CV - CHP DIURNO. AF_08/2015	Custos Horários Produtivo e Improdutivo dos Equipamentos	CHP	0,0030000	46,08	0,13	
Composição Auxiliar	88316	SINAPI	SERVENTE COM ENCARGOS COMPLEMENTARES	Livro SINAPI: Cálculos e Parâmetros	H	0,1560000	24,36	3,80	
				MO sem LS =>	2,45	LS =>	2,82	MO com LS =>	5,27
				Valor do BDI =>	1,63			Valor com BDI =>	8,97

	Código	Banco	Descrição	Tipo	Und	Quant.	Valor Unit	Total	
Composição	90669	SINAPI	PROJETOR PNEUMÁTICO DE ARGAMASSA PARA CHAPISCO E REBOCO COM RECIPIENTE ACOPLADO, TIPO CANEQUINHA, COM COMPRESSOR DE AR REBOCÁVEL VAZÃO 89 PCM E MOTOR DIESEL DE 20 CV - CHI DIURNO. AF 05/2023	Custos Horários Produtivo e Improdutivo dos Equipamentos	CHI	1,0000000	8,94	8,94	
Composição Auxiliar	90664	SINAPI	PROJETOR PNEUMÁTICO DE ARGAMASSA PARA CHAPISCO E REBOCO COM RECIPIENTE ACOPLADO, TIPO CANEQUINHA, COM COMPRESSOR DE AR REBOCÁVEL VAZÃO 89 PCM E MOTOR DIESEL DE 20 CV - DEPRECIÇÃO. AF 05/2023	Depreciação, Juros, Impostos e Seguros, Manutenção e Materiais na Operação dos Equipamentos	H	1,0000000	7,06	7,06	
Composição Auxiliar	90665	SINAPI	PROJETOR PNEUMÁTICO DE ARGAMASSA PARA CHAPISCO E REBOCO COM RECIPIENTE ACOPLADO, TIPO CANEQUINHA, COM COMPRESSOR DE AR REBOCÁVEL VAZÃO 89 PCM E MOTOR DIESEL DE 20 CV - JUROS. AF 05/2023	Depreciação, Juros, Impostos e Seguros, Manutenção e Materiais na Operação dos Equipamentos	H	1,0000000	1,88	1,88	
				MO sem LS =>	0,00	LS =>	0,00	MO com LS =>	0,00
				Valor do BDI =>	1,98			Valor com BDI =>	10,92

	Código	Banco	Descrição	Tipo	Und	Quant.	Valor Unit	Total
Composição	90668	SINAPI	PROJETOR PNEUMÁTICO DE ARGAMASSA PARA CHAPISCO E REBOCO COM RECIPIENTE ACOPLADO, TIPO CANEQUINHA, COM COMPRESSOR DE AR REBOCÁVEL VAZÃO 89 PCM E MOTOR DIESEL DE 20 CV - CHP DIURNO. AF 05/2023	Custos Horários Produtivo e Improdutivo dos Equipamentos	CHP	1,0000000	36,38	36,38

**DSEI ALTO RIO JURUÁ**  
**CNPJ: 00.394.544/0063-88**

Composição Auxiliar	90665	SINAPI	PROJETOR PNEUMÁTICO DE ARGAMASSA PARA CHAPISCO E REBOCO COM RECIPIENTE ACOPLADO, TIPO CANEQUINHA, COM COMPRESSOR DE AR REBOCÁVEL VAZÃO 89 PCM E MOTOR DIESEL DE 20 CV - JUROS. AF 05/2023	Depreciação, Juros, Impostos e Seguros, Manutenção e Materiais na Operação dos Equipamentos	H	1,0000000	1,88	1,88
Composição Auxiliar	90666	SINAPI	PROJETOR PNEUMÁTICO DE ARGAMASSA PARA CHAPISCO E REBOCO COM RECIPIENTE ACOPLADO, TIPO CANEQUINHA, COM COMPRESSOR DE AR REBOCÁVEL VAZÃO 89 PCM E MOTOR DIESEL DE 20 CV - MANUTENÇÃO. AF 05/2023	Depreciação, Juros, Impostos e Seguros, Manutenção e Materiais na Operação dos Equipamentos	H	1,0000000	8,84	8,84
Composição Auxiliar	90667	SINAPI	PROJETOR PNEUMÁTICO DE ARGAMASSA PARA CHAPISCO E REBOCO COM RECIPIENTE ACOPLADO, TIPO CANEQUINHA, COM COMPRESSOR DE AR REBOCÁVEL VAZÃO 89 PCM E MOTOR DIESEL DE 20 CV - MATERIAIS NA OPERAÇÃO. AF 05/2023	Depreciação, Juros, Impostos e Seguros, Manutenção e Materiais na Operação dos Equipamentos	H	1,0000000	18,60	18,60
Composição Auxiliar	90664	SINAPI	PROJETOR PNEUMÁTICO DE ARGAMASSA PARA CHAPISCO E REBOCO COM RECIPIENTE ACOPLADO, TIPO CANEQUINHA, COM COMPRESSOR DE AR REBOCÁVEL VAZÃO 89 PCM E MOTOR DIESEL DE 20 CV - DEPRECIÇÃO. AF 05/2023	Depreciação, Juros, Impostos e Seguros, Manutenção e Materiais na Operação dos Equipamentos	H	1,0000000	7,06	7,06

MO sem LS =>	0,00	LS =>	0,00	MO com LS =>	0,00
Valor do BDI =>	8,08			Valor com BDI =>	44,46

	Código	Banco	Descrição	Tipo	Und	Quant.	Valor Unit	Total
Composição	90664	SINAPI	PROJETOR PNEUMÁTICO DE ARGAMASSA PARA CHAPISCO E REBOCO COM RECIPIENTE ACOPLADO, TIPO CANEQUINHA, COM COMPRESSOR DE AR REBOCÁVEL VAZÃO 89 PCM E MOTOR DIESEL DE 20 CV - DEPRECIÇÃO. AF 05/2023	Depreciação, Juros, Impostos e Seguros, Manutenção e Materiais na Operação dos Equipamentos	H	1,0000000	7,06	7,06
Insumo	00039828	SINAPI	PROJETOR PNEUMATICO DE ARGAMASSA PARA CHAPISCO E REBOCO COM RECIPIENTE ACOPLADO, TIPO CANEQUINHA, COM VOLUME DE 1,50 L, SEM COMPRESSOR	Equipamento para Aquisição Permanente	UN	0,0000680	656,43	0,04
Insumo	00013803	SINAPI	COMPRESSOR DE AR REBOCAVEL, VAZAO 89 PCM, PRESSAO EFETIVA DE TRABALHO *102* PSI, MOTOR DIESEL, POTENCIA *20* CV	Equipamento para Aquisição Permanente	UN	0,0000533	131.850,00	7,02

MO sem LS =>	0,00	LS =>	0,00	MO com LS =>	0,00
Valor do BDI =>	1,56			Valor com BDI =>	8,62

	Código	Banco	Descrição	Tipo	Und	Quant.	Valor Unit	Total
Composição	90665	SINAPI	PROJETOR PNEUMÁTICO DE ARGAMASSA PARA CHAPISCO E REBOCO COM RECIPIENTE ACOPLADO, TIPO CANEQUINHA, COM COMPRESSOR DE AR REBOCÁVEL VAZÃO 89 PCM E MOTOR DIESEL DE 20 CV - JUROS. AF 05/2023	Depreciação, Juros, Impostos e Seguros, Manutenção e Materiais na Operação dos Equipamentos	H	1,0000000	1,88	1,88
Insumo	00013803	SINAPI	COMPRESSOR DE AR REBOCAVEL, VAZAO 89 PCM, PRESSAO EFETIVA DE TRABALHO *102* PSI, MOTOR DIESEL, POTENCIA *20* CV	Equipamento para Aquisição Permanente	UN	0,0000143	131.850,00	1,88

MO sem LS =>	0,00	LS =>	0,00	MO com LS =>	0,00
Valor do BDI =>	0,41			Valor com BDI =>	2,29

	Código	Banco	Descrição	Tipo	Und	Quant.	Valor Unit	Total
Composição	90666	SINAPI	PROJETOR PNEUMÁTICO DE ARGAMASSA PARA CHAPISCO E REBOCO COM RECIPIENTE ACOPLADO, TIPO CANEQUINHA, COM COMPRESSOR DE AR REBOCÁVEL VAZÃO 89 PCM E MOTOR DIESEL DE 20 CV - MANUTENÇÃO. AF 05/2023	Depreciação, Juros, Impostos e Seguros, Manutenção e Materiais na Operação dos Equipamentos	H	1,0000000	8,84	8,84

**DSEI ALTO RIO JURUÁ**  
**CNPJ: 00.394.544/0063-88**

Insumo	00013803	SINAPI	COMPRESSOR DE AR REBOCAVEL, VAZAO 89 PCM, PRESSAO EFETIVA DE TRABALHO *102* PSI, MOTOR DIESEL, POTENCIA *20* CV	Equipamento para Aquisição Permanente	UN	0,0000667	131.850,00	8,79
Insumo	00039828	SINAPI	PROJETOR PNEUMATICO DE ARGAMASSA PARA CHAPISCO E REBOCO COM RECIPIENTE ACOPLADO, TIPO CANEQUINHA, COM VOLUME DE 1,50 L, SEM COMPRESSOR	Equipamento para Aquisição Permanente	UN	0,0000800	656,43	0,05

MO sem LS => 0,00      LS => 0,00      MO com LS => 0,00  
Valor do BDI => 1,96      Valor com BDI => 10,80

Composição	90667	SINAPI	PROJETOR PNEUMÁTICO DE ARGAMASSA PARA CHAPISCO E REBOCO COM RECIPIENTE ACOPLADO, TIPO CANEQUINHA, COM COMPRESSOR DE AR REBOCÁVEL VAZÃO 89 PCM E MOTOR DIESEL DE 20 CV - MATERIAIS NA OPERAÇÃO. AF 05/2023	Depreciação, Juros, Impostos e Seguros, Manutenção e Materiais na Operação dos Equipamentos	H	1,00000000	18,60	18,60
Insumo	00004221	SINAPI	OLEO DIESEL COMBUSTIVEL COMUM METROPOLITANO S-10 OU S-500	Material	L	2,50000000	7,44	18,60

MO sem LS => 0,00      LS => 0,00      MO com LS => 0,00  
Valor do BDI => 4,13      Valor com BDI => 22,73

Composição	5679	SINAPI	RETROESCAVADEIRA SOBRE RODAS COM CARREGADEIRA, TRAÇÃO 4X4, POTÊNCIA LÍQ. 88 HP, CAÇAMBA CARREG. CAP. MÍN. 1 M3, CAÇAMBA RETRO CAP. 0,26 M3, PESO OPERACIONAL MÍN. 6.674 KG, PROFUNDIDADE ESCAVAÇÃO MÁX. 4,37 M - CHI DIURNO. AF 06/2014	Custos Horários Produtivo e Improdutivo dos Equipamentos	CHI	1,00000000	70,88	70,88
Composição Auxiliar	88858	SINAPI	RETROESCAVADEIRA SOBRE RODAS COM CARREGADEIRA, TRAÇÃO 4X4, POTÊNCIA LÍQ. 88 HP, CAÇAMBA CARREG. CAP. MÍN. 1 M3, CAÇAMBA RETRO CAP. 0,26 M3, PESO OPERACIONAL MÍN. 6.674 KG, PROFUNDIDADE ESCAVAÇÃO MÁX. 4,37 M - JUROS. AF 06/2014	Depreciação, Juros, Impostos e Seguros, Manutenção e Materiais na Operação dos Equipamentos	H	1,00000000	6,89	6,89
Composição Auxiliar	88294	SINAPI	OPERADOR DE ESCAVADEIRA COM ENCARGOS COMPLEMENTARES	Livro SINAPI: Cálculos e Parâmetros	H	1,00000000	37,90	37,90
Composição Auxiliar	88857	SINAPI	RETROESCAVADEIRA SOBRE RODAS COM CARREGADEIRA, TRAÇÃO 4X4, POTÊNCIA LÍQ. 88 HP, CAÇAMBA CARREG. CAP. MÍN. 1 M3, CAÇAMBA RETRO CAP. 0,26 M3, PESO OPERACIONAL MÍN. 6.674 KG, PROFUNDIDADE ESCAVAÇÃO MÁX. 4,37 M - DEPRECIACÃO. AF 06/2014	Depreciação, Juros, Impostos e Seguros, Manutenção e Materiais na Operação dos Equipamentos	H	1,00000000	26,09	26,09

MO sem LS => 14,65      LS => 16,74      MO com LS => 31,39  
Valor do BDI => 15,75      Valor com BDI => 86,63

Composição	5678	SINAPI	RETROESCAVADEIRA SOBRE RODAS COM CARREGADEIRA, TRAÇÃO 4X4, POTÊNCIA LÍQ. 88 HP, CAÇAMBA CARREG. CAP. MÍN. 1 M3, CAÇAMBA RETRO CAP. 0,26 M3, PESO OPERACIONAL MÍN. 6.674 KG, PROFUNDIDADE ESCAVAÇÃO MÁX. 4,37 M - CHP DIURNO. AF 06/2014	Custos Horários Produtivo e Improdutivo dos Equipamentos	CHP	1,00000000	166,95	166,95
Composição Auxiliar	5664	SINAPI	RETROESCAVADEIRA SOBRE RODAS COM CARREGADEIRA, TRAÇÃO 4X4, POTÊNCIA LÍQ. 88 HP, CAÇAMBA CARREG. CAP. MÍN. 1 M3, CAÇAMBA RETRO CAP. 0,26 M3, PESO OPERACIONAL MÍN. 6.674 KG, PROFUNDIDADE ESCAVAÇÃO MÁX. 4,37 M - MANUTENÇÃO. AF 06/2014	Depreciação, Juros, Impostos e Seguros, Manutenção e Materiais na Operação dos Equipamentos	H	1,00000000	32,61	32,61

**DSEI ALTO RIO JURUÁ**  
**CNPJ: 00.394.544/0063-88**

Composição Auxiliar	53786	SINAPI	RETROESCAVADEIRA SOBRE RODAS COM CARREGADEIRA, TRAÇÃO 4X4, POTÊNCIA LÍQ. 88 HP, CAÇAMBA CARREG. CAP. MÍN. 1 M3, CAÇAMBA RETRO CAP. 0,26 M3, PESO OPERACIONAL MÍN. 6.674 KG, PROFUNDIDADE ESCAVAÇÃO MÁX. 4,37 M - MATERIAIS NA OPERAÇÃO. AF_06/2014	Depreciação, Juros, Impostos e Seguros, Manutenção e Materiais na Operação dos Equipamentos	H	1,0000000	63,46	63,46	
Composição Auxiliar	88858	SINAPI	RETROESCAVADEIRA SOBRE RODAS COM CARREGADEIRA, TRAÇÃO 4X4, POTÊNCIA LÍQ. 88 HP, CAÇAMBA CARREG. CAP. MÍN. 1 M3, CAÇAMBA RETRO CAP. 0,26 M3, PESO OPERACIONAL MÍN. 6.674 KG, PROFUNDIDADE ESCAVAÇÃO MÁX. 4,37 M - JUROS. AF 06/2014	Depreciação, Juros, Impostos e Seguros, Manutenção e Materiais na Operação dos Equipamentos	H	1,0000000	6,89	6,89	
Composição Auxiliar	88294	SINAPI	OPERADOR DE ESCAVADEIRA COM ENCARGOS COMPLEMENTARES	Livro SINAPI: Cálculos e Parâmetros	H	1,0000000	37,90	37,90	
Composição Auxiliar	88857	SINAPI	RETROESCAVADEIRA SOBRE RODAS COM CARREGADEIRA, TRAÇÃO 4X4, POTÊNCIA LÍQ. 88 HP, CAÇAMBA CARREG. CAP. MÍN. 1 M3, CAÇAMBA RETRO CAP. 0,26 M3, PESO OPERACIONAL MÍN. 6.674 KG, PROFUNDIDADE ESCAVAÇÃO MÁX. 4,37 M - DEPRECIACÃO. AF 06/2014	Depreciação, Juros, Impostos e Seguros, Manutenção e Materiais na Operação dos Equipamentos	H	1,0000000	26,09	26,09	
				MO sem LS =>	14,65	LS =>	16,74	MO com LS =>	31,39
				Valor do BDI =>	37,11			Valor com BDI =>	204,06

	Código	Banco	Descrição	Tipo	Und	Quant.	Valor Unit	Total	
Composição	88857	SINAPI	RETROESCAVADEIRA SOBRE RODAS COM CARREGADEIRA, TRAÇÃO 4X4, POTÊNCIA LÍQ. 88 HP, CAÇAMBA CARREG. CAP. MÍN. 1 M3, CAÇAMBA RETRO CAP. 0,26 M3, PESO OPERACIONAL MÍN. 6.674 KG, PROFUNDIDADE ESCAVAÇÃO MÁX. 4,37 M - DEPRECIACÃO. AF 06/2014	Depreciação, Juros, Impostos e Seguros, Manutenção e Materiais na Operação dos Equipamentos	H	1,0000000	26,09	26,09	
Insumo	00036531	SINAPI	RETROESCAVADEIRA SOBRE RODAS COM CARREGADEIRA, TRACAO 4 X 4, POTENCIA LIQUIDA 88 HP, PESO OPERACIONAL MINIMO DE 6674 KG, CAPACIDADE DA CARREGADEIRA DE 1,00 M3 E DA RETROESCAVADEIRA MINIMA DE 0,26 M3, PROFUNDIDADE DE ESCAVACAO MAXIMA DE 4,37 M	Equipamento para Aquisição Permanente	UN	0,0000560	465.945,09	26,09	
				MO sem LS =>	0,00	LS =>	0,00	MO com LS =>	0,00
				Valor do BDI =>	5,79			Valor com BDI =>	31,88

	Código	Banco	Descrição	Tipo	Und	Quant.	Valor Unit	Total	
Composição	88858	SINAPI	RETROESCAVADEIRA SOBRE RODAS COM CARREGADEIRA, TRAÇÃO 4X4, POTÊNCIA LÍQ. 88 HP, CAÇAMBA CARREG. CAP. MÍN. 1 M3, CAÇAMBA RETRO CAP. 0,26 M3, PESO OPERACIONAL MÍN. 6.674 KG, PROFUNDIDADE ESCAVAÇÃO MÁX. 4.37 M - JUROS. AF 06/2014	Depreciação, Juros, Impostos e Seguros, Manutenção e Materiais na Operação dos Equipamentos	H	1,0000000	6,89	6,89	
Insumo	00036531	SINAPI	RETROESCAVADEIRA SOBRE RODAS COM CARREGADEIRA, TRACAO 4 X 4, POTENCIA LIQUIDA 88 HP, PESO OPERACIONAL MINIMO DE 6674 KG, CAPACIDADE DA CARREGADEIRA DE 1,00 M3 E DA RETROESCAVADEIRA MINIMA DE 0,26 M3, PROFUNDIDADE DE ESCAVACAO MAXIMA DE 4,37 M	Equipamento para Aquisição Permanente	UN	0,0000148	465.945,09	6,89	
				MO sem LS =>	0,00	LS =>	0,00	MO com LS =>	0,00
				Valor do BDI =>	1,53			Valor com BDI =>	8,42

	Código	Banco	Descrição	Tipo	Und	Quant.	Valor Unit	Total
Composição	5664	SINAPI	RETROESCAVADEIRA SOBRE RODAS COM CARREGADEIRA, TRAÇÃO 4X4, POTÊNCIA LÍQ. 88 HP, CAÇAMBA CARREG. CAP. MÍN. 1 M3, CAÇAMBA RETRO CAP. 0,26 M3, PESO OPERACIONAL MÍN. 6.674 KG, PROFUNDIDADE ESCAVAÇÃO MÁX. 4,37 M - MANUTENÇÃO. AF 06/2014	Depreciação, Juros, Impostos e Seguros, Manutenção e Materiais na Operação dos Equipamentos	H	1,0000000	32,61	32,61

**DSEI ALTO RIO JURUÁ**  
**CNPJ: 00.394.544/0063-88**

Insumo	00036531	SINAPI	RETROESCAVADEIRA SOBRE RODAS COM CARREGADEIRA, TRACAO 4 X 4, POTENCIA LIQUIDA 88 HP, PESO OPERACIONAL MINIMO DE 6674 KG, CAPACIDADE DA CARREGADEIRA DE 1,00 M3 E DA RETROESCAVADEIRA MINIMA DE 0.26 M3. PROFUNDIDADE DE ESCAVACAO MAXIMA DE 4,37 M	Equipamento para Aquisição Permanente	UN	0,0000700	465.945,09	32,61
--------	----------	--------	--	---------------------------------------	----	-----------	------------	-------

MO sem LS => 0,00      LS => 0,00      MO com LS => 0,00  
 Valor do BDI => 7,24      Valor com BDI => 39,85

	Código	Banco	Descrição	Tipo	Und	Quant.	Valor Unit	Total
Composição	53786	SINAPI	RETROESCAVADEIRA SOBRE RODAS COM CARREGADEIRA, TRAÇÃO 4X4, POTÊNCIA LÍQ. 88 HP, CAÇAMBA CARREG. CAP. MÍN. 1 M3, CAÇAMBA RETRO CAP. 0.26 M3, PESO OPERACIONAL MÍN. 6.674 KG, PROFUNDIDADE ESCAVAÇÃO MÁX. 4,37 M - MATERIAIS NA OPERAÇÃO. AF_06/2014	Depreciação, Juros, Impostos e Seguros, Manutenção e Materiais na Operação dos Equipamentos	H	1,00000000	63,46	63,46
Insumo	00004221	SINAPI	OLEO DIESEL COMBUSTIVEL COMUM METROPOLITANO S-10 OU S-500	Material	L	8,53000000	7,44	63,46

MO sem LS => 0,00      LS => 0,00      MO com LS => 0,00  
 Valor do BDI => 14,10      Valor com BDI => 77,56

	Código	Banco	Descrição	Tipo	Und	Quant.	Valor Unit	Total
Composição	91693	SINAPI	SERRA CIRCULAR DE BANCADA COM MOTOR ELÉTRICO POTÊNCIA DE 5HP, COM COIFA PARA DISCO 10" - CHI DIURNO. AF_08/2015	Custos Horários Produtivo e Improdutivo dos Equipamentos	CHI	1,00000000	36,22	36,22
Composição Auxiliar	88297	SINAPI	OPERADOR DE MÁQUINAS E EQUIPAMENTOS COM ENCARGOS COMPLEMENTARES	Livro SINAPI: Cálculos e Parâmetros	H	1,00000000	36,12	36,12
Composição Auxiliar	91688	SINAPI	SERRA CIRCULAR DE BANCADA COM MOTOR ELÉTRICO POTÊNCIA DE 5HP, COM COIFA PARA DISCO 10" - DEPRECIAÇÃO. AF_08/2015	Depreciação, Juros, Impostos e Seguros, Manutenção e Materiais na	H	1,00000000	0,09	0,09
Composição Auxiliar	91689	SINAPI	SERRA CIRCULAR DE BANCADA COM MOTOR ELÉTRICO POTÊNCIA DE 5HP, COM COIFA PARA DISCO 10" - JUROS. AF_08/2015	Depreciação, Juros, Impostos e Seguros, Manutenção e Materiais na	H	1,00000000	0,01	0,01

MO sem LS => 13,82      LS => 15,79      MO com LS => 29,61  
 Valor do BDI => 8,05      Valor com BDI => 44,27

	Código	Banco	Descrição	Tipo	Und	Quant.	Valor Unit	Total
Composição	91692	SINAPI	SERRA CIRCULAR DE BANCADA COM MOTOR ELÉTRICO POTÊNCIA DE 5HP, COM COIFA PARA DISCO 10" - CHP DIURNO. AF_08/2015	Custos Horários Produtivo e Improdutivo dos Equipamentos	CHP	1,00000000	37,76	37,76
Composição Auxiliar	88297	SINAPI	OPERADOR DE MÁQUINAS E EQUIPAMENTOS COM ENCARGOS COMPLEMENTARES	Livro SINAPI: Cálculos e Parâmetros	H	1,00000000	36,12	36,12
Composição Auxiliar	91691	SINAPI	SERRA CIRCULAR DE BANCADA COM MOTOR ELÉTRICO POTÊNCIA DE 5HP, COM COIFA PARA DISCO 10" - MATERIAIS NA OPERAÇÃO. AF_08/2015	Depreciação, Juros, Impostos e Seguros, Manutenção e Materiais na Operação dos Equipamentos	H	1,00000000	1,48	1,48
Composição Auxiliar	91688	SINAPI	SERRA CIRCULAR DE BANCADA COM MOTOR ELÉTRICO POTÊNCIA DE 5HP, COM COIFA PARA DISCO 10" - DEPRECIAÇÃO. AF_08/2015	Depreciação, Juros, Impostos e Seguros, Manutenção e Materiais na	H	1,00000000	0,09	0,09
Composição Auxiliar	91690	SINAPI	SERRA CIRCULAR DE BANCADA COM MOTOR ELÉTRICO POTÊNCIA DE 5HP, COM COIFA PARA DISCO 10" - MANUTENÇÃO. AF_08/2015	Depreciação, Juros, Impostos e Seguros, Manutenção e Materiais na	H	1,00000000	0,06	0,06
Composição Auxiliar	91689	SINAPI	SERRA CIRCULAR DE BANCADA COM MOTOR ELÉTRICO POTÊNCIA DE 5HP, COM COIFA PARA DISCO 10" - JUROS. AF_08/2015	Depreciação, Juros, Impostos e Seguros, Manutenção e Materiais na	H	1,00000000	0,01	0,01

MO sem LS => 13,82      LS => 15,79      MO com LS => 29,61  
 Valor do BDI => 8,39      Valor com BDI => 46,15

	Código	Banco	Descrição	Tipo	Und	Quant.	Valor Unit	Total
--	--------	-------	-----------	------	-----	--------	------------	-------

**DSEI ALTO RIO JURUÁ**  
**CNPJ: 00.394.544/0063-88**

Composição	91688	SINAPI	SERRA CIRCULAR DE BANCADA COM MOTOR ELÉTRICO POTÊNCIA DE 5HP, COM COIFA PARA DISCO 10" - DEPRECIAÇÃO. AF 08/2015	Depreciação, Juros, Impostos e Seguros, Manutenção e Materiais na	H	1,0000000	0,09	0,09	
Insumo	00014618	SINAPI	SERRA CIRCULAR DE BANCADA COM MOTOR ELETRICO, POTENCIA DE *1600* W, PARA DISCO DE DIAMETRO DE 10" (250 MM)	Equipamento para Aquisição Permanente	UN	0,0000720	1.293,57	0,09	
				MO sem LS =>	0,00	LS =>	0,00	MO com LS =>	0,00
				Valor do BDI =>	0,02			Valor com BDI =>	0,11

	Código	Banco	Descrição	Tipo	Und	Quant.	Valor Unit	Total	
Composição	91689	SINAPI	SERRA CIRCULAR DE BANCADA COM MOTOR ELÉTRICO POTÊNCIA DE 5HP, COM COIFA PARA DISCO 10" - JUROS. AF 08/2015	Depreciação, Juros, Impostos e Seguros, Manutenção e Materiais na	H	1,0000000	0,01	0,01	
Insumo	00014618	SINAPI	SERRA CIRCULAR DE BANCADA COM MOTOR ELETRICO, POTENCIA DE *1600* W, PARA DISCO DE DIAMETRO DE 10" (250 MM)	Equipamento para Aquisição Permanente	UN	0,0000148	1.293,57	0,01	
				MO sem LS =>	0,00	LS =>	0,00	MO com LS =>	0,00
				Valor do BDI =>	0,00			Valor com BDI =>	0,01

	Código	Banco	Descrição	Tipo	Und	Quant.	Valor Unit	Total	
Composição	91690	SINAPI	SERRA CIRCULAR DE BANCADA COM MOTOR ELÉTRICO POTÊNCIA DE 5HP, COM COIFA PARA DISCO 10" - MANUTENÇÃO. AF 08/2015	Depreciação, Juros, Impostos e Seguros, Manutenção e Materiais na	H	1,00000000	0,06	0,06	
Insumo	00014618	SINAPI	SERRA CIRCULAR DE BANCADA COM MOTOR ELETRICO, POTENCIA DE *1600* W, PARA DISCO DE DIAMETRO DE 10" (250 MM)	Equipamento para Aquisição Permanente	UN	0,0000500	1.293,57	0,06	
				MO sem LS =>	0,00	LS =>	0,00	MO com LS =>	0,00
				Valor do BDI =>	0,01			Valor com BDI =>	0,07

	Código	Banco	Descrição	Tipo	Und	Quant.	Valor Unit	Total	
Composição	91691	SINAPI	SERRA CIRCULAR DE BANCADA COM MOTOR ELÉTRICO POTÊNCIA DE 5HP, COM COIFA PARA DISCO 10" - MATERIAIS NA OPERAÇÃO. AF_08/2015	Depreciação, Juros, Impostos e Seguros, Manutenção e Materiais na Operação dos Equipamentos	H	1,0000000	1,48	1,48	
Insumo	00002705	SINAPI	ENERGIA ELETRICA ATE 2000 KWH INDUSTRIAL, SEM DEMANDA	Franquia	KWH	1,3600000	1,09	1,48	
				MO sem LS =>	0,00	LS =>	0,00	MO com LS =>	0,00
				Valor do BDI =>	0,32			Valor com BDI =>	1,80

	Código	Banco	Descrição	Tipo	Und	Quant.	Valor Unit	Total
Composição	88316	SINAPI	SERVENTE COM ENCARGOS COMPLEMENTARES	Livro SINAPI: Cálculos e	H	1,00000000	24,36	24,36
Composição Auxiliar	95378	SINAPI	CURSO DE CAPACITAÇÃO PARA SERVENTE (ENCARGOS COMPLEMENTARES) - HORISTA	Livro SINAPI: Cálculos e Parâmetros	H	1,00000000	0,34	0,34
Insumo	00037370	SINAPI	ALIMENTACAO - HORISTA (COLETADO CAIXA - ENCARGOS COMPLEMENTARES)	Material	H	1,00000000	3,70	3,70
Insumo	00037373	SINAPI	SEGURO - HORISTA (COLETADO CAIXA - ENCARGOS COMPLEMENTARES)	Material	H	1,00000000	0,08	0,08
Insumo	00043491	SINAPI	EPI - FAMILIA SERVENTE - HORISTA (ENCARGOS COMPLEMENTARES - COLETADO CAIXA)	Material	H	1,00000000	1,39	1,39
Insumo	00006111	SINAPI	SERVENTE DE OBRAS (HORISTA)	Mão de Obra	H	1,00000000	16,41	16,41
Insumo	00037371	SINAPI	TRANSPORTE - HORISTA (COLETADO CAIXA - ENCARGOS COMPLEMENTARES)	Material	H	1,00000000	0,40	0,40
Insumo	00037372	SINAPI	EXAMES - HORISTA (COLETADO CAIXA - ENCARGOS COMPLEMENTARES)	Material	H	1,00000000	1,43	1,43
Insumo	00043467	SINAPI	FERRAMENTAS - FAMILIA SERVENTE - HORISTA (ENCARGOS COMPLEMENTARES - COLETADO CAIXA)	Material	H	1,00000000	0,61	0,61

**DSEI ALTO RIO JURUÁ**  
**CNPJ: 00.394.544/0063-88**

MO sem LS => 7,81      LS => 8,94      MO com LS => 16,75  
 Valor do BDI => 5,41      Valor com BDI => 29,77

	Código	Banco	Descrição	Tipo	Und	Quant.	Valor Unit	Total
Composição	91946	SINAPI	SUPORTE PARAFUSADO COM PLACA DE ENCAIXE 4" X 2" MÉDIO (1,30 M DO PISO) PARA PONTO ELÉTRICO - FORNECIMENTO E INSTALAÇÃO. AF 03/2023	Instalações Elétricas - Eletrodutos Embutidos, Cabos, Caixas, Tomadas e Interruptores	UN	1,0000000	13,62	13,62
Composição Auxiliar	88264	SINAPI	ELETRICISTA COM ENCARGOS COMPLEMENTARES	Livro SINAPI: Cálculos e Parâmetros	H	0,1280000	32,16	4,11
Composição Auxiliar	88247	SINAPI	AUXILIAR DE ELETRICISTA COM ENCARGOS COMPLEMENTARES	Livro SINAPI: Cálculos e Parâmetros	H	0,1280000	26,37	3,37
Insumo	00038094	SINAPI	ESPELHO / PLACA DE 3 POSTOS 4" X 2", PARA INSTALACAO DE TOMADAS E INTERRUPTORES	Material	UN	1,0000000	4,04	4,04
Insumo	00038099	SINAPI	SUPORTE DE FIXACAO PARA ESPELHO / PLACA 4" X 2", PARA 3 MODULOS, PARA INSTALACAO DE TOMADAS E INTERRUPTORES (SOMENTE SUPORTE)	Material	UN	1,0000000	2,10	2,10

MO sem LS => 2,56      LS => 2,94      MO com LS => 5,50  
 Valor do BDI => 3,02      Valor com BDI => 16,64

	Código	Banco	Descrição	Tipo	Und	Quant.	Valor Unit	Total
Composição	91995	SINAPI	TOMADA MÉDIA DE EMBUTIR (1 MÓDULO), 2P+T 20 A, SEM SUPORTE E SEM PLACA - FORNECIMENTO E INSTALAÇÃO. AF 03/2023	Instalações Elétricas - Eletrodutos Embutidos, Cabos, Caixas, Livro SINAPI: Cálculos e Parâmetros	UN	1,0000000	32,42	32,42
Composição Auxiliar	88264	SINAPI	ELETRICISTA COM ENCARGOS COMPLEMENTARES	Livro SINAPI: Cálculos e Parâmetros	H	0,3170000	32,16	10,19
Composição Auxiliar	88247	SINAPI	AUXILIAR DE ELETRICISTA COM ENCARGOS COMPLEMENTARES	Livro SINAPI: Cálculos e Parâmetros	H	0,3170000	26,37	8,35
Insumo	00038102	SINAPI	TOMADA 2P+T 20A, 250V (APENAS MÓDULO)	Material	UN	1,0000000	13,88	13,88

MO sem LS => 6,36      LS => 7,28      MO com LS => 13,64  
 Valor do BDI => 7,20      Valor com BDI => 39,62

	Código	Banco	Descrição	Tipo	Und	Quant.	Valor Unit	Total
Composição	100205	SINAPI	TRANSPORTE HORIZONTAL COM JERICA DE 60 L, DE MASSA/ GRANEL (UNIDADE: M3XKM). AF 07/2019	Transporte de Materiais dentro do Canteiro de Obras	M3XKM	1,0000000	1.663,94	1.663,94
Composição Auxiliar	88316	SINAPI	SERVEANTE COM ENCARGOS COMPLEMENTARES	Livro SINAPI: Cálculos e Parâmetros	H	68,3065000	24,36	1.663,94

MO sem LS => 534,01      LS => 610,12      MO com LS => 1.144,13  
 Valor do BDI => 369,89      Valor com BDI => 2.033,83

	Código	Banco	Descrição	Tipo	Und	Quant.	Valor Unit	Total
Composição	89031	SINAPI	TRATOR DE ESTEIRAS, POTÊNCIA 100 HP, PESO OPERACIONAL 9,4 T, COM LÂMINA 2,19 M3 - CHI DIURNO. AF 06/2014	Custos Horários Produtivo e Improdutivo dos Equipamentos	CHI	1,0000000	84,49	84,49
Composição Auxiliar	89030	SINAPI	TRATOR DE ESTEIRAS, POTÊNCIA 100 HP, PESO OPERACIONAL 9,4 T, COM LÂMINA 2,19 M3 - JUROS. AF 06/2014	Depreciação, Juros, Impostos e Seguros, Manutenção e Materiais na	H	1,0000000	14,79	14,79
Composição Auxiliar	88324	SINAPI	TRATORISTA COM ENCARGOS COMPLEMENTARES	Livro SINAPI: Cálculos e Parâmetros	H	1,0000000	36,12	36,12
Composição Auxiliar	89029	SINAPI	TRATOR DE ESTEIRAS, POTÊNCIA 100 HP, PESO OPERACIONAL 9,4 T, COM LÂMINA 2,19 M3 - DEPRECIACÃO. AF 06/2014	Depreciação, Juros, Impostos e Seguros, Manutenção e Materiais na	H	1,0000000	33,58	33,58

MO sem LS => 13,82      LS => 15,79      MO com LS => 29,61

**DSEI ALTO RIO JURUÁ**  
**CNPJ: 00.394.544/0063-88**

Valor do BDI => 18,78

Valor com BDI => 103,27

Valor do BDI									13,82	Valor com BDI			29,61
	Código	Banco	Descrição	Tipo	Und	Quant.	Valor Unit	Total					
Composição	89032	SINAPI	TRATOR DE ESTEIRAS, POTÊNCIA 100 HP, PESO OPERACIONAL 9,4 T, COM LÂMINA 2,19 M3 - CHP DIURNO. AF 06/2014	Custos Horários Produtivo e Improdutivo dos Equipamentos	CHP	1,0000000	222,20	222,20					
Composição Auxiliar	89030	SINAPI	TRATOR DE ESTEIRAS, POTÊNCIA 100 HP, PESO OPERACIONAL 9,4 T, COM LÂMINA 2,19 M3 - JUROS. AF 06/2014	Depreciação, Juros, Impostos e Seguros, Manutenção e Materiais na	H	1,0000000	14,79	14,79					
Composição Auxiliar	5724	SINAPI	TRATOR DE ESTEIRAS, POTÊNCIA 100 HP, PESO OPERACIONAL 9,4 T, COM LÂMINA 2,19 M3 - MANUTENÇÃO. AF 06/2014	Depreciação, Juros, Impostos e Seguros, Manutenção e Materiais na	H	1,0000000	60,04	60,04					
Composição Auxiliar	89029	SINAPI	TRATOR DE ESTEIRAS, POTÊNCIA 100 HP, PESO OPERACIONAL 9,4 T, COM LÂMINA 2,19 M3 - DEPRECIACÃO. AF 06/2014	Depreciação, Juros, Impostos e Seguros, Manutenção e Materiais na	H	1,0000000	33,58	33,58					
Composição Auxiliar	88324	SINAPI	TRATORISTA COM ENCARGOS COMPLEMENTARES	Livro SINAPI: Cálculos e Parâmetros	H	1,0000000	36,12	36,12					
Composição Auxiliar	53817	SINAPI	TRATOR DE ESTEIRAS, POTÊNCIA 100 HP, PESO OPERACIONAL 9,4 T, COM LÂMINA 2,19 M3 - MATERIAIS NA OPERAÇÃO. AF 06/2014	Depreciação, Juros, Impostos e Seguros, Manutenção e Materiais na	H	1,0000000	77,67	77,67					
				MO sem LS =>	13,82	LS =>	15,79	MO com LS =>	29,61				
				Valor do BDI =>	49,39	Valor com BDI =>			271,59				

	Código	Banco	Descrição	Tipo	Und	Quant.	Valor Unit	Total		
Composição	89029	SINAPI	TRATOR DE ESTEIRAS, POTÊNCIA 100 HP, PESO OPERACIONAL 9,4 T, COM LÂMINA 2,19 M3 - DEPRECIACÃO. AF 06/2014	Depreciação, Juros, Impostos e Seguros, Manutenção e Materiais na	H	1,00000000	33,58	33,58		
Insumo	00007622	SINAPI	TRATOR DE ESTEIRAS, POTENCIA DE 100 HP, PESO OPERACIONAL DE 9,4 T, COM LAMINA COM CAPACIDADE DE 2,19 M3	Equipamento para Aquisição Permanente	UN	0,0000311	1.079.918,00	33,58		
				MO sem LS =>	0,00	LS =>	0,00	MO com LS =>	0,00	
				Valor do BDI =>	7,46				Valor com BDI =>	41,04

	Código	Banco	Descrição	Tipo	Und	Quant.	Valor Unit	Total	
Composição	89030	SINAPI	TRATOR DE ESTEIRAS, POTÊNCIA 100 HP, PESO OPERACIONAL 9,4 T, COM LÂMINA 2,19 M3 - JUROS. AF 06/2014	Depreciação, Juros, Impostos e Seguros, Manutenção e Materiais na	H	1,00000000	14,79	14,79	
Insumo	00007622	SINAPI	TRATOR DE ESTEIRAS, POTENCIA DE 100 HP, PESO OPERACIONAL DE 9,4 T, COM LAMINA COM CAPACIDADE DE 2,19 M3	Equipamento para Aquisição Permanente	UN	0,0000137	1.079.918,00	14,79	
				MO sem LS =>	0,00	LS =>	0,00	MO com LS =>	0,00
				Valor do BDI =>	3,28			Valor com BDI =>	18,07

	Código	Banco	Descrição	Tipo	Und	Quant.	Valor Unit	Total	
Composição	5724	SINAPI	TRATOR DE ESTEIRAS, POTÊNCIA 100 HP, PESO OPERACIONAL 9,4 T, COM LÂMINA 2,19 M3 - MANUTENÇÃO. AF 06/2014	Depreciação, Juros, Impostos e Seguros, Manutenção e Materiais na	H	1,00000000	60,04	60,04	
Insumo	00007622	SINAPI	TRATOR DE ESTEIRAS, POTENCIA DE 100 HP, PESO OPERACIONAL DE 9,4 T, COM LAMINA COM CAPACIDADE DE 2,19 M3	Equipamento para Aquisição Permanente	UN	0,0000556	1.079.918,00	60,04	
				MO sem LS =>	0,00	LS =>	0,00	MO com LS =>	0,00
				Valor do BDI =>	13,34			Valor com BDI =>	73,38

	Código	Banco	Descrição	Tipo	Und	Quant.	Valor Unit	Total	
Composição	53817	SINAPI	TRATOR DE ESTEIRAS, POTÊNCIA 100 HP, PESO OPERACIONAL 9,4 T, COM LÂMINA 2,19 M3 - MATERIAIS NA OPERAÇÃO. AF 06/2014	Depreciação, Juros, Impostos e Seguros, Manutenção e Materiais na	H	1,00000000	77,67	77,67	
Insumo	00004221	SINAPI	OLEO DIESEL COMBUSTIVEL COMUM METROPOLITANO S-10 OU S-500	Material	L	10,44000000	7,44	77,67	
				MO sem LS =>	0.00	LS =>	0.00	MO com LS =>	0.00

**DSEI ALTO RIO JURUÁ**  
**CNPJ: 00.394.544/0063-88**

Valor do BDI =>

17,26

Valor com BDI =>

94,93

	Código	Banco	Descrição	Tipo	Und	Quant.	Valor Unit	Total
Composição	88324	SINAPI	TRATORISTA COM ENCARGOS COMPLEMENTARES	Livro SINAPI: Cálculos e	H	1,00000000	36,12	36,12
Composição Auxiliar	95386	SINAPI	CURSO DE CAPACITAÇÃO PARA TRATORISTA (ENCARGOS COMPLEMENTARES) - HORISTA	Livro SINAPI: Cálculos e Parâmetros	H	1,00000000	0,33	0,33
Insumo	00043488	SINAPI	EPI - FAMILIA OPERADOR ESCAVADEIRA - HORISTA (ENCARGOS COMPLEMENTARES - COLETADO CAIXA)	Material	H	1,00000000	0,89	0,89
Insumo	00037373	SINAPI	SEGURO - HORISTA (COLETADO CAIXA - ENCARGOS COMPLEMENTARES)	Material	H	1,00000000	0,08	0,08
Insumo	00037372	SINAPI	EXAMES - HORISTA (COLETADO CAIXA - ENCARGOS COMPLEMENTARES)	Material	H	1,00000000	1,43	1,43
Insumo	00043464	SINAPI	FERRAMENTAS - FAMILIA OPERADOR ESCAVADEIRA - HORISTA (ENCARGOS COMPLEMENTARES - COLETADO CAIXA)	Material	H	1,00000000	0,01	0,01
Insumo	00037371	SINAPI	TRANSPORTE - HORISTA (COLETADO CAIXA - ENCARGOS COMPLEMENTARES)	Material	H	1,00000000	0,40	0,40
Insumo	00037370	SINAPI	ALIMENTACAO - HORISTA (COLETADO CAIXA - ENCARGOS COMPLEMENTARES)	Material	H	1,00000000	3,70	3,70
Insumo	00004230	SINAPI	OPERADOR DE MAQUINAS E TRATORES DIVERSOS - TERRAPLANAGEM (HORISTA)	Mão de Obra	H	1,00000000	29,28	29,28

MO sem LS =>

13,82

LS =>

15,79

MO com LS =>

29,61

Valor do BDI =>

8,02

Valor com BDI =>

44,14

	Código	Banco	Descrição	Tipo	Und	Quant.	Valor Unit	Total
Composição	92335	SINAPI	TUBO DE AÇO GALVANIZADO COM COSTURA, CLASSE MÉDIA, CONEXÃO RANHURADA, DN 50 (2"), INSTALADO EM PRUMADAS - FORNECIMENTO E INSTALAÇÃO. AF 10/2020	Instalações de Gás e Incêndio em Aço e Ferro Galvanizado	M	1,00000000	92,18	92,18
Composição Auxiliar	88248	SINAPI	AUXILIAR DE ENCANADOR OU BOMBEIRO HIDRÁULICO COM ENCARGOS COMPLEMENTARES	Livro SINAPI: Cálculos e Parâmetros	H	0,26530000	25,34	6,72
Composição Auxiliar	88267	SINAPI	ENCANADOR OU BOMBEIRO HIDRÁULICO COM ENCARGOS COMPLEMENTARES	Livro SINAPI: Cálculos e Parâmetros	H	0,26530000	31,03	8,23
Insumo	00007696	SINAPI	TUBO ACO GALVANIZADO COM COSTURA, CLASSE MEDIA, DN 2", E = *3,65* MM, PESO *5,10* KG/M (NBR 5580)	Material	M	1,03910000	74,33	77,23

MO sem LS =>

5,23

LS =>

5,98

MO com LS =>

11,21

Valor do BDI =>

20,49

Valor com BDI =>

112,67

	Código	Banco	Descrição	Tipo	Und	Quant.	Valor Unit	Total
Composição	92365	SINAPI	TUBO DE AÇO GALVANIZADO COM COSTURA, CLASSE MÉDIA, DN 40 (1 1/2"), CONEXÃO ROSQUEADA, INSTALADO EM REDE DE ALIMENTAÇÃO PARA HIDRANTE - FORNECIMENTO E INSTALAÇÃO. AF 10/2020	Instalações de Gás e Incêndio em Aço e Ferro Galvanizado	M	1,00000000	64,47	64,47
Composição Auxiliar	88248	SINAPI	AUXILIAR DE ENCANADOR OU BOMBEIRO HIDRÁULICO COM ENCARGOS COMPLEMENTARES	Livro SINAPI: Cálculos e Parâmetros	H	0,19400000	25,34	4,91
Composição Auxiliar	88267	SINAPI	ENCANADOR OU BOMBEIRO HIDRÁULICO COM ENCARGOS COMPLEMENTARES	Livro SINAPI: Cálculos e Parâmetros	H	0,19400000	31,03	6,01
Insumo	00007697	SINAPI	TUBO ACO GALVANIZADO COM COSTURA, CLASSE MEDIA, DN 1.1/2", E = *3,25* MM, PESO *3,61* KG/M (NBR 5580)	Material	M	1,03900000	51,54	53,55

MO sem LS =>

3,82

LS =>

4,37

MO com LS =>

8,19

Valor do BDI =>

14,33

Valor com BDI =>

78,80

**DSEI ALTO RIO JURUÁ**  
**CNPJ: 00.394.544/0063-88**

	Código	Banco	Descrição	Tipo	Und	Quant.	Valor Unit	Total	
Composição	90587	SINAPI	VIBRADOR DE IMERSÃO, DIÂMETRO DE PONTEIRA 45MM, MOTOR ELÉTRICO TRIFÁSICO POTÊNCIA DE 2 CV - CHI DIURNO. AF 06/2015	Custos Horários Produtivo e Improdutivo dos Equipamentos	CHI	1,00000000	0,56	0,56	
Composição Auxiliar	90583	SINAPI	VIBRADOR DE IMERSÃO, DIÂMETRO DE PONTEIRA 45MM, MOTOR ELÉTRICO TRIFÁSICO POTÊNCIA DE 2 CV - JUROS. AF 06/2015	Depreciação, Juros, Impostos e Seguros, Manutenção e Materiais na	H	1,00000000	0,10	0,10	
Composição Auxiliar	90582	SINAPI	VIBRADOR DE IMERSÃO, DIÂMETRO DE PONTEIRA 45MM, MOTOR ELÉTRICO TRIFÁSICO POTÊNCIA DE 2 CV - DEPRECIÇÃO. AF 06/2015	Depreciação, Juros, Impostos e Seguros, Manutenção e Materiais na	H	1,00000000	0,46	0,46	
				MO sem LS =>	0,00	LS =>	0,00	MO com LS =>	0,00
				Valor do BDI =>	0.12			Valor com BDI =>	0.68

	Código	Banco	Descrição	Tipo	Und	Quant.	Valor Unit	Total	
Composição	90586	SINAPI	VIBRADOR DE IMERSÃO, DIÂMETRO DE PONTEIRA 45MM, MOTOR ELÉTRICO TRIFÁSICO POTÊNCIA DE 2 CV - CHP DIURNO. AF 06/2015	Custos Horários Produtivo e Improdutivo dos Equipamentos	CHP	1,00000000	1,48	1,48	
Composição Auxiliar	90582	SINAPI	VIBRADOR DE IMERSÃO, DIÂMETRO DE PONTEIRA 45MM, MOTOR ELÉTRICO TRIFÁSICO POTÊNCIA DE 2 CV - DEPRECIACÃO. AF 06/2015	Depreciação, Juros, Impostos e Seguros, Manutenção e Materiais na	H	1,00000000	0,46	0,46	
Composição Auxiliar	90584	SINAPI	VIBRADOR DE IMERSÃO, DIÂMETRO DE PONTEIRA 45MM, MOTOR ELÉTRICO TRIFÁSICO POTÊNCIA DE 2 CV - MANUTENÇÃO. AF 06/2015	Depreciação, Juros, Impostos e Seguros, Manutenção e Materiais na	H	1,00000000	0,36	0,36	
Composição Auxiliar	90585	SINAPI	VIBRADOR DE IMERSÃO, DIÂMETRO DE PONTEIRA 45MM, MOTOR ELÉTRICO TRIFÁSICO POTÊNCIA DE 2 CV - MATERIAIS NA OPERAÇÃO. AF 06/2015	Depreciação, Juros, Impostos e Seguros, Manutenção e Materiais na	H	1,00000000	0,56	0,56	
Composição Auxiliar	90583	SINAPI	VIBRADOR DE IMERSÃO, DIÂMETRO DE PONTEIRA 45MM, MOTOR ELÉTRICO TRIFÁSICO POTÊNCIA DE 2 CV - JUROS. AF 06/2015	Depreciação, Juros, Impostos e Seguros, Manutenção e Materiais na	H	1,00000000	0,10	0,10	
				MO sem LS =>	0,00	LS =>	0,00	MO com LS =>	0,00
				Valor do BDI =>	0,32			Valor com BDI =>	1,80

	Código	Banco	Descrição	Tipo	Und	Quant.	Valor Unit	Total	
Composição	90582	SINAPI	VIBRADOR DE IMERSÃO, DIÂMETRO DE PONTEIRA 45MM, MOTOR ELÉTRICO TRIFÁSICO POTÊNCIA DE 2 CV - DEPRECIÇÃO. AF 06/2015	Depreciação, Juros, Impostos e Seguros, Manutenção e Materiais na	H	1,0000000	0,46	0,46	
Insumo	00013896	SINAPI	VIBRADOR DE IMERSAO, DIAMETRO DA PONTEIRA DE *45* MM, COM MOTOR ELETRICO TRIFASICO DE 2 HP (2 CV)	Equipamento para Aquisição Permanente	UN	0,0001280	3.626,47	0,46	
				MO sem LS =>	0,00	LS =>	0,00	MO com LS =>	0,00
				Valor do BDI =>	0.10			Valor com BDI =>	0.56

	Código	Banco	Descrição	Tipo	Und	Quant.	Valor Unit	Total	
Composição	90583	SINAPI	VIBRADOR DE IMERSÃO, DIÂMETRO DE PONTEIRA 45MM, MOTOR ELÉTRICO TRIFÁSICO POTÊNCIA DE 2 CV - JUROS. AF 06/2015	Depreciação, Juros, Impostos e Seguros, Manutenção e Materiais na	H	1,00000000	0,10	0,10	
Insumo	00013896	SINAPI	VIBRADOR DE IMERSAO, DIAMETRO DA PONTEIRA DE *45* MM, COM MOTOR ELETRICO TRIFASICO DE 2 HP (2 CV)	Equipamento para Aquisição Permanente	UN	0,0000296	3.626,47	0,10	
				MO sem LS =>	0,00	LS =>	0,00	MO com LS =>	0,00
				Valor do BDI =>	0,02			Valor com BDI =>	0,12

	Código	Banco	Descrição	Tipo	Und	Quant.	Valor Unit	Total	
Composição	90584	SINAPI	VIBRADOR DE IMERSÃO, DIÂMETRO DE PONTEIRA 45MM, MOTOR ELÉTRICO TRIFÁSICO POTÊNCIA DE 2 CV - MANUTENÇÃO. AF 06/2015	Depreciação, Juros, Impostos e Seguros, Manutenção e Materiais na	H	1,00000000	0,36	0,36	
Insumo	00013896	SINAPI	VIBRADOR DE IMERSAO, DIAMETRO DA PONTEIRA DE *45* MM, COM MOTOR ELETRICO TRIFASICO DE 2 HP (2 CV)	Equipamento para Aquisição Permanente	UN	0,0001000	3.626,47	0,36	
				MO sem LS ==>	0,00	LS ==>	0,00	MO com LS ==>	0,00

DSEI ALTO RIO JURUÁ  
CNPJ: 00.394.544/0063-88

Valor do BDI => 0,08 Valor com BDI => 0,44

	Código	Banco	Descrição	Tipo	Und	Quant.	Valor Unit	Total	
Composição	90585	SINAPI	VIBRADOR DE IMERSÃO, DIÂMETRO DE PONTEIRA 45MM, MOTOR ELÉTRICO TRIFÁSICO POTÊNCIA DE 2 CV - MATERIAIS NA OPERAÇÃO. AF 06/2015	Depreciação, Juros, Impostos e Seguros, Manutenção e Materiais na Operação dos Equipamentos	H	1,0000000	0,56	0,56	
Insumo	00002705	SINAPI	ENERGIA ELETRICA ATE 2000 KWH INDUSTRIAL, SEM DEMANDA	Franquia	KWH	0,5200000	1,09	0,56	
				MO sem LS =>	0,00	LS =>	0,00	MO com LS =>	0,00
				Valor do BDI =>	0,12	Valor com BDI =>			0,68

Total sem BDI 108.623,45  
Total do BDI 24.137,09  
Total Geral 132.760,54

CARLOS MAICON MAGALHÃES LIMA  
ENGENHEIRO CIVIL - CREA: 20.923/D-AC

DSEI ALTO RIO JURUÁ  
CNPJ: 00.394.544/0063-88

Obra  
CONSTRUÇÃO DE PLAYGROUND/ABRIGO - ONERADO

Bancos  
SINAPI - 09/2025 - Acre

Curva ABC de Insumos

Código	Banco	Descrição	Tipo	Und	Quantidade	Improdutiva	Valor	Improdutiva	Total	Improdutiva	Geral	Peso	Valor	Peso
				Operativa			Operativa		Acumulado				Acumulado	
00004914	SINAPI	PORTA DE ABRIR EM ALUMINIO COM LAMBRI HORIZONTAL/LAMINADA, ACABAMENTO ANODIZADO NATURAL, SEM GUARNICAO/ALIZAR/VISTA	Material	m²	11,7600000		803,22		9.445,87		9.445,87	7,11%	9.445,87	7,11%
00001379	SINAPI	CIMENTO PORTLAND COMPOSTO CP II-32	Material	KG	5.893,7559368		1,58		9.312,13		9.312,13	7,01%	18.758,00	14,13%
00006111	SINAPI	SERVENTE DE OBRAS (HORISTA)	Mão de Obra	H	426,9899874		20,05		8.561,15		8.561,15	6,45%	27.319,15	20,58%
00004750	SINAPI	PEDREIRO (HORISTA)	Mão de Obra	H	280,4965079		28,79		8.075,49		8.075,49	6,08%	35.394,65	26,66%
00035275	SINAPI	PILAR QUADRADO NAO APARELHADO *15 X 15* CM, EM MACARANDUBA/MASSARANDUBA, ANGELIM OU EQUIVALENTE DA REGIAO - BRUTA	Material	M	55,9600000		111,08		6.216,04		6.216,04	4,68%	41.610,68	31,34%
00044074	SINAPI	PRIMER DE POLIURETANO	Material	L	6,1215000		968,89		5.931,06		5.931,06	4,47%	47.541,74	35,81%
00037370	SINAPI	ALIMENTACAO - HORISTA (COLETADO CAIXA - ENCARGOS COMPLEMENTARES)	Material	H	1.125,4657612		4,52		5.087,11		5.087,11	3,83%	52.628,85	39,64%
00010515	SINAPI	REVESTIMENTO EM CERAMICA ESMALTADA, FORMATO MAIOR A 2025 CM2	Material	m²	56,9056320		77,83		4.428,97		4.428,97	3,34%	57.057,81	42,98%
00004083	SINAPI	ENCARREGADO GERAL DE OBRAS (HORISTA)	Mão de Obra	H	89,8656000		44,61		4.008,90		4.008,90	3,02%	61.066,72	46,00%
00041680	SINAPI	MEIO-FIO OU GUIA DE CONCRETO PRE-MOLDADO, COMP *39" CM, *19 X 6,5/6,5" CM (H X L1/L2)	Material	UN	144,3064000		23,18		3.345,02		3.345,02	2,52%	64.411,74	48,52%
00001358	SINAPI	CHAPA/PAINEL DE MADEIRA COMPENSADA RESINADA (MADEIRITE RESINADO ROSA) PARA FORMA DE CONCRETO, DE 2200 X 1100 MM, E = 17 MM	Material	m²	38,6309063		86,58		3.344,66		3.344,66	2,52%	67.756,40	51,04%
00004721	SINAPI	PEDRA BRITADA N. 1 (9,5 A 19 MM) POSTO PEDREIRA/FORNECEDOR, SEM FRETE	Material	m³	7,8509930		425,56		3.341,07		3.341,07	2,52%	71.097,47	53,55%
00000370	SINAPI	AREIA MEDIA - POSTO JAZIDA/FORNECEDOR (RETIRADO NA JAZIDA, SEM TRANSPORTE)	Material	m³	16,3042730		201,06		3.278,14		3.278,14	2,47%	74.375,61	56,02%
00000034	SINAPI	ACO CA-50, 10,0 MM, VERGALHAO	Material	KG	227,4284000		12,61		2.867,87		2.867,87	2,16%	77.243,48	58,18%
00036888	SINAPI	GUARNICAO / MOLDURA / ARREIMATE DE ACABAMENTO PARA ESQUADRIA, EM ALUMINIO PERFIL 25, ACABAMENTO ANODIZADO BRANCO OU BRILHANTE. PARA 1 FACE	Material	M	80,5607040		34,04		2.742,29		2.742,29	2,07%	79.985,77	60,25%
000321	SBC	TINTA PU MAZATHANE KIT M677 NORMA N-2677 MAZA (GALAO 3,6 L)	Material	UN	4,4727760		607,11		2.715,47		2.715,47	2,05%	82.701,23	62,29%
00001213	SINAPI	CARPINTEIRO DE FORMAS PARA CONCRETO (HORISTA)	Mão de Obra	H	90,8578555		28,79		2.615,80		2.615,80	1,97%	85.317,03	64,26%
00000032	SINAPI	ACO CA-50, 6,3 MM, VERGALHAO	Material	KG	189,3900000		13,31		2.520,78		2.520,78	1,90%	87.837,81	66,16%
00002706	SINAPI	ENGENHEIRO CIVIL DE OBRA JUNIOR (HORISTA)	Mão de Obra	H	16,2361600		153,58		2.493,55		2.493,55	1,88%	90.331,36	68,04%
00037372	SINAPI	EXAMES - HORISTA (COLETADO CAIXA - ENCARGOS COMPLEMENTARES)	Material	H	1.229,4657612		1,74		2.139,27		2.139,27	1,61%	92.470,63	69,65%
00012873	SINAPI	IMPERMEABILIZADOR (HORISTA)	Mão de Obra	H	78,2447159		25,79		2.017,93		2.017,93	1,52%	94.488,56	71,17%
00001106	SINAPI	CAL HIDRATADA CH-I PARA ARGAMASSAS	Material	KG	653,0002470		3,08		2.011,24		2.011,24	1,51%	96.499,81	72,69%
00000368	SINAPI	AREIA PARA ATERRO - POSTO JAZIDA/FORNECEDOR (RETIRADO NA JAZIDA, SEM TRANSPORTE)	Material	m³	20,0001600		100,53		2.010,62		2.010,62	1,51%	98.510,42	74,20%
00007271	SINAPI	BLOCO CERAMICO / TIJOLO VAZADO PARA ALVENARIA DE VEDACAO, 8 FUROS NA HORIZONTAL DE 9 X 19 X 19 CM (L X A X C)	Material	UN	1.370,8908000		1,40		1.919,25		1.919,25	1,45%	100.429,67	75,65%
00000135	SINAPI	ARGAMASSA POLIMERICA IMPERMEABILIZANTE SEMIFLEXIVEL, BICOMPONENTE, A BASE DE CIMENTO E ADITIVOS	Material	KG	286,8198900		5,70		1.634,87		1.634,87	1,23%	102.064,54	76,88%
00000378	SINAPI	ARMADOR (HORISTA)	Mão de Obra	H	47,8472100		28,79		1.377,52		1.377,52	1,04%	103.442,06	77,92%
00004783	SINAPI	PINTOR (HORISTA)	Mão de Obra	H	42,7340287		28,79		1.230,31		1.230,31	0,93%	104.672,38	78,84%
00007156	SINAPI	TELA DE ACO SOLDADA NERVURADA, CA-60, Q-196, (3,11 KG/M2), DIAMETRO DO FIO = 5,0 MM, LARGURA = 2,45 M, ESPACAMENTO DA MALHA = 10 X 10 CM	Material	m²	42,6549760		27,11		1.156,38		1.156,38	0,87%	105.828,75	79,71%
00004760	SINAPI	AZULEJISTA OU LADRILHEIRO (HORISTA)	Mão de Obra	H	39,3705225		28,79		1.133,48		1.133,48	0,85%	106.962,23	80,57%
00043059	SINAPI	ACO CA-60, 4,2 MM, OU 5,0 MM, OU 6,0 MM, OU 7,0 MM, VERGALHAO	Material	KG	94,1327451		11,94		1.123,94		1.123,94	0,85%	108.086,17	81,41%
00000994	SINAPI	CABO DE COBRE, FLEXIVEL, CLASSE 4 OU 5, ISOLACAO EM PVC/A, ANTICHAMA BWF-B, COBERTURA PVC-ST1, ANTICHAMA BWF-B, 1 CONDUTOR, 0,6/1 KV, SECAO NOMINAL 6 MM2	Material	M	120,4854600		8,78		1.057,86		1.057,86	0,80%	109.144,04	82,21%
00000033	SINAPI	ACO CA-50, 8,0 MM, VERGALHAO	Material	KG	58,8388800		13,38		787,26		787,26	0,59%	109.931,30	82,80%
00000626	SINAPI	MANTA LIQUIDA DE BASE ASFALTICA MODIFICADA COM A ADICAO DE ELASTOMEROS DILUIDOS EM SOLVENTE ORGANICO, APLICACAO A FRIO (MEMBRANA DE EMULSAO ASFALTICA PARA IMPERMEABILIZACAO FLEXIVEL)	Material	KG	21,7920000		34,29		747,25		747,25	0,56%	110.678,55	83,37%
00043491	SINAPI	EPI - FAMILIA SERVENTE - HORISTA (ENCARGOS COMPLEMENTARES - COLETADO CAIXA)	Material	H	435,4060613		1,69		735,84		735,84	0,55%	111.414,38	83,92%
00006212	SINAPI	TABUA *2,5 X 30 CM EM PINUS, MISTA OU EQUIVALENTE DA REGIAO - BRUTA	Material	M	52,2458400		14,00		731,44		731,44	0,55%	112.145,83	84,47%
00043489	SINAPI	EPI - FAMILIA PEDREIRO - HORISTA (ENCARGOS COMPLEMENTARES - COLETADO CAIXA)	Material	H	446,5109979		1,60		714,42		714,42	0,54%	112.860,24	85,01%
00000665	SINAPI	ELEMENTO VAZADO DE CONCRETO, QUADRICULADO, 16 FUROS *50 X 50 X 7" CM	Material	UN	10,1120000		68,41		691,76		691,76	0,52%	113.552,01	85,53%

**DSEI ALTO RIO JURUÁ**  
**CNPJ: 00.394.544/0063-88**

005027	SBC	TINTA FLUORESCENTE REFLETIVA PARA DEMARCAÇÃO VIÁRIA VIAFLEX (GALÃO 3,6 L)	Material	L	11,4649500	59,07	677,23	677,23	0,51%	114.229,24	86,04%
00000142	SINAPI	SELANTE ELÁSTICO MONOCOMPONENTE A BASE DE POLIURETANO (PU) PARA JUNTAS DIVERSAS	Material	310ML	10,3829040	59,73	620,17	620,17	0,47%	114.849,41	86,51%
00006117	SINAPI	CARPINTEIRO AUXILIAR (HORISTA)	Mão de Obra	H	27,3186515	21,96	599,92	599,92	0,45%	115.449,33	86,96%
00044468	SINAPI	BLOCO CERÂMICO / TIJOLO VAZADO PARA ALVENARIA DE VEDACÃO, FUROS NA VERTICAL DE 14 X 19 X 29 CM (L X A X C)	Material	UN	159,7771200	3,41	544,84	544,84	0,41%	115.994,17	87,37%
00037371	SINAPI	TRANSPORTE - HORISTA (COLETADO CAIXA - ENCARGOS COMPLEMENTARES)	Material	H	1.125,4657612	0,48	540,22	540,22	0,41%	116.534,39	87,78%
00001381	SINAPI	ARGAMASSA COLANTE AC I PARA CERÂMICAS	Material	KG	358,8030000	1,47	527,44	527,44	0,40%	117.061,83	88,18%
00007697	SINAPI	TUBO ACO GALVANIZADO COM COSTURA, CLASSE MÉDIA, DN 1. 1/2", E = *3,25" MM, PESO *3,61" KG/M (NBR 5580)	Material	M	8,3120000	62,99	523,57	523,57	0,39%	117.585,41	88,57%
00037666	SINAPI	OPERADOR DE BETONEIRA ESTACIONÁRIA / MISTURADOR (HORISTA)	Mão de Obra	H	23,7048853	20,91	495,67	495,67	0,37%	118.081,08	88,94%
00002436	SINAPI	ELETRICISTA (HORISTA)	Mão de Obra	H	16,0005871	28,79	460,66	460,66	0,35%	118.541,73	89,29%
007131	SBC	GRELHA FERRO FUNDIDO SIMPLES 30 x 30cm	Material	UN	5,4000000	79,90	431,46	431,46	0,32%	118.973,19	89,61%
00043465	SINAPI	FERRAMENTAS - FAMÍLIA PEDREIRO - HORISTA (ENCARGOS COMPLEMENTARES - COLETADO CAIXA)	Material	H	446,5109979	0,95	424,19	424,19	0,32%	119.397,38	89,93%
00043132	SINAPI	ARAME RECOZIDO 16 BWG, D = 1,65 MM (0,016 KG/M) OU 18 BWG, D = 1,25 MM (0,01 KG/M)	Material	KG	12,7320512	32,97	419,78	419,78	0,32%	119.817,15	90,25%
00006079	SINAPI	ARGILA, ARGILA VERMELHA OU ARGILA ARENOSA (RETIRADA NA JAZIDA, SEM TRANSPORTE)	Material	m³	8,5692352	47,37	405,92	405,92	0,31%	120.223,08	90,56%
00004517	SINAPI	SARRAFO *2,5 X 7,5" CM EM PINUS, MISTA OU EQUIVALENTE DA REGIÃO - BRUTA	Material	M	133,1374395	2,94	391,42	391,42	0,29%	120.614,50	90,85%
00007340	SINAPI	IMUNIZANTE PARA MADEIRA, INCOLOR	Material	L	7,5312000	51,84	390,42	390,42	0,29%	121.004,92	91,15%
00004470	SINAPI	PRANCHA NÃO APARELHADA *6 X 40" CM, EM MACARANDUBA/MASSARANDUBA, ANGELIM OU EQUIVALENTE DA REGIÃO - BRUTA	Material	M	3,0000000	126,05	378,15	378,15	0,28%	121.383,07	91,43%
00000242	SINAPI	AJUDANTE ESPECIALIZADO (HORISTA)	Mão de Obra	H	17,4797543	21,46	375,12	375,12	0,28%	121.758,18	91,71%
00005086	SINAPI	CORRENTE DE ELO CURTO COMUM, SOLDADA, GALVANIZADA, ESPESSURA DO ELO = 1/2" (12,5 MM)	Material	KG	8,2600000	43,99	363,36	363,36	0,27%	122.121,54	91,99%
00007356	SINAPI	TINTA LÁTEX ACRÍLICA PREMIUM, COR BRANCO FOSCO	Material	L	8,1795850	43,33	354,42	354,42	0,27%	122.475,96	92,25%
00004230	SINAPI	OPERADOR DE MÁQUINAS E TRATORES DIVERSOS - TERRAPLANAGEM (HORISTA)	Mão de Obra	H	9,7287666	35,78	348,10	348,10	0,26%	122.824,06	92,52%
00043467	SINAPI	FERRAMENTAS - FAMÍLIA SERVENTE - HORISTA (ENCARGOS COMPLEMENTARES - COLETADO CAIXA)	Material	H	435,4060613	0,74	322,20	322,20	0,24%	123.146,26	92,76%
00010851	SINAPI	PLACA DE ACRÍLICO TRANSPARENTE ADESIVADA PARA SINALIZAÇÃO DE PORTAS, BORDA POLIDA, DE *25 X 8", E = 6 MM (NÃO INCLUI ACESSÓRIOS PARA FIXAÇÃO)	Material	UN	4,0000000	78,70	314,80	314,80	0,24%	123.461,06	93,00%
036461	SBC	ABRIGO EXTERNO P/EXTINTOR, EM CHAPA DE Aço 85 X 40 X 30 CM	Material	UN	1,0000000	311,68	311,68	311,68	0,23%	123.772,74	93,23%
00007696	SINAPI	TUBO ACO GALVANIZADO COM COSTURA, CLASSE MÉDIA, DN 2", E = *3,65" MM, PESO *5,10" KG/M (NBR 5580)	Material	M	3,3251200	90,85	302,09	302,09	0,23%	124.074,83	93,46%
00000247	SINAPI	AJUDANTE DE ELETRICISTA (HORISTA)	Mão de Obra	H	13,7283037	21,96	301,47	301,47	0,23%	124.376,30	93,68%
00010891	SINAPI	EXTINTOR DE INCÊNDIO PORTÁTIL COM CARGA DE PÓ QUÍMICO SECO (PQS) DE 4 KG, CLASSE BC	Material	UN	1,0000000	289,58	289,58	289,58	0,22%	124.665,88	93,90%
00001345	SINAPI	CHAPA/PAINEL DE MADEIRA COMPENSADA PLASTIFICADA (MADEIRITE PLASTIFICADO) PARA FORMA DE CONCRETO, DE 2200 X 1100 MM, E = *17" MM	Material	m²	1,9386696	146,62	284,25	284,25	0,21%	124.950,13	94,12%
00007258	SINAPI	TIJOLO CERÂMICO MACIÇO COMUM DE *5 X 10 X 20" CM (L X A X C)	Material	UN	292,9008000	0,95	278,26	278,26	0,21%	125.228,38	94,33%
001169	SBC	TANQUE DE PRESSÃO COM PISTOLA PARA PINTURA 10 LITROS VONDER	Material	UN	0,1714020	1.560,75	267,52	267,52	0,20%	125.495,90	94,53%
00003080	SINAPI	FECHADURA ESPELHO PARA PORTA EXTERNA, EM AÇO INOX (MÁQUINA, TESTA E CONTRA-TESTA) E EM ZAMAC (MACANETA, LINGUETA E TRINCOS) COM ACABAMENTO CROMADO, MÁQUINA DE 40 MM, INCLUINDO CHAVE TIPO CILINDRO	Material	CJ	4,0000000	65,88	263,52	263,52	0,20%	125.759,42	94,73%
00002696	SINAPI	ENCANADOR OU BOMBEIRO HIDRÁULICO (HORISTA)	Mão de Obra	H	9,0929995	28,79	261,79	261,79	0,20%	126.021,21	94,92%
00007311	SINAPI	TINTA ESMALTE SINTÉTICO PREMIUM ACETINADO	Material	L	5,8048000	42,08	244,27	244,27	0,18%	126.265,47	95,11%
00004491	SINAPI	PONTALETE *7,5 X 7,5" CM EM PINUS, MISTA OU EQUIVALENTE DA REGIÃO - BRUTA	Material	M	26,5459388	8,44	224,05	224,05	0,17%	126.489,52	95,28%
00021022	SINAPI	EM PROCESSO DE DESATIVACÃO/ TUBO AÇO PRETO C/ COSTURA DIN 2440/NBR 5580 CLASSE MÉDIA DN 50MM ( 2" ) E = 3,75MM - 5,22KG/M	Material	M	6,8000000	31,38	213,38	213,38	0,16%	126.702,90	95,44%
00043483	SINAPI	EPI - FAMÍLIA CARPINTEIRO DE FORMAS - HORISTA (ENCARGOS COMPLEMENTARES - COLETADO CAIXA)	Material	H	121,4685307	1,74	211,36	211,36	0,16%	126.914,26	95,60%
00006114	SINAPI	AJUDANTE DE ARMADOR (HORISTA)	Mão de Obra	H	9,0181443	21,96	198,04	198,04	0,15%	127.112,30	95,75%
00000246	SINAPI	AUXILIAR DE ENCANADOR OU BOMBEIRO HIDRÁULICO (HORISTA)	Mão de Obra	H	8,9377575	21,96	196,27	196,27	0,15%	127.308,57	95,89%
00044794	SINAPI	LUMINÁRIA PAINEL PLAFON DE SOBREPOR, SLIM, QUADRADA *22 X 22" CM, EM ALUMÍNIO ACABAMENTO BRANCO, COM ACRÍLICO, COM LÂMPADAS LED 18W, BIVOLT	Material	UN	6,0000000	30,55	183,30	183,30	0,14%	127.491,87	96,03%
00039445	SINAPI	DISPOSITIVO DR, 2 PÓLOS, SENSIBILIDADE DE 30 MA, CORRENTE DE 25 A, TIPO AC	Material	UN	1,0000000	182,95	182,95	182,95	0,14%	127.674,82	96,17%

**DSEI ALTO RIO JURUÁ**  
**CNPJ: 00.394.544/0063-88**

00040275	SINAPI	LOCACAO DE VIGA SANDUICHE METALICA VAZADA PARA TRAVAMENTO DE PILARES, ALTURA DE *8* CM, LARGURA DE *6* CM E EXTENSAO DE 2 M	Equipamento	UNXMES	5,4312600		33,57		182,33		182,33	0,14%	127.857,15	96,31%
00006189	SINAPI	TABUA NAO APARELHADA *2,5 X 30* CM, EM MACARANDUBA/MASSARANDUBA, ANGELIM OU EQUIVALENTE DA REGIAO - BRUTA	Material	M	6,0350464		28,35		171,09		171,09	0,13%	128.028,24	96,44%
00039017	SINAPI	ESPACADOR / DISTANCIADOR CIRCULAR COM ENTRADA LATERAL, EM PLASTICO, PARA VERGALHAO *4,2 A 12,5* MM, COBRIMENTO 20 MM	Material	UN	581,1251841		0,26		151,09		151,09	0,11%	128.179,33	96,55%
00004433	SINAPI	CAIBRO NAO APARELHADO *6 X 6* CM, EM MACARANDUBA/MASSARANDUBA, ANGELIM OU EQUIVALENTE DA REGIAO - BRUTA	Material	M	5,5481250		26,89		149,19		149,19	0,11%	128.328,52	96,66%
00043487	SINAPI	EPI - FAMILIA ENCARREGADO GERAL - HORISTA (ENCARGOS COMPLEMENTARES - COLETADO CAIXA)	Material	H	88,0000000		1,56		137,28		137,28	0,10%	128.465,80	96,77%
00040287	SINAPI	LOCACAO DE BARRA DE ANCORAGEM DE 0,80 A 1,20 M DE EXTENSAO, COM ROSCA DE 5/8", INCLUINDO PORCA E FLANGE	Equipamento	MES	10,8487000		12,36		134,09		134,09	0,10%	128.599,89	96,87%
00001214	SINAPI	CARPINTEIRO DE ESQUADRIAS (HORISTA)	Mão de Obra	H	4,7956746		27,09		129,91		129,91	0,10%	128.729,81	96,96%
00039244	SINAPI	ELETRODUTO PVC FLEXIVEL CORRUGADO, REFORCADO, COR LARANJA, DE 25 MM, PARA LAJES E PISOS	Material	M	19,9760000		6,49		129,64		129,64	0,10%	128.859,45	97,06%
099550	SBC	PINTOR	Mão de Obra	H	5,1828700		22,28		115,49		115,49	0,09%	128.974,94	97,15%
00009868	SINAPI	TUBO PVC, SOLDADAVEL, DE 25 MM, AGUA FRIA (NBR-5648)	Material	M	19,1916970		5,96		114,38		114,38	0,09%	129.089,32	97,23%
00039246	SINAPI	ELETRODUTO/DUTO PEAD FLEXIVEL PAREDE SIMPLES, CORRUGACAO HELICOIDAL, COR PRETA, SEM ROSCA, DE 1 1/2", CRC 680 N, PARA CABEAMENTO SUBTERRANEO (NBR 15715)	Material	M	21,4830000		5,26		113,00		113,00	0,09%	129.202,32	97,32%
00037373	SINAPI	SEGURO - HORISTA (COLETADO CAIXA - ENCARGOS COMPLEMENTARES)	Material	H	1,229,4657612		0,09		110,65		110,65	0,08%	129.312,98	97,40%
00002420	SINAPI	DOBRADICA EM ACO/FERRO, 3" X 2 1/2", E= 1,9 A 2 MM, SEM ANEL, CROMADO OU ZINCADO, TAMPA BOLA, COM PARAFUSOS	Material	UN	6,0000000		17,79		106,74		106,74	0,08%	129.419,72	97,48%
00007334	SINAPI	ADITIVO ADESIVO LIQUIDO PARA ARGAMASSAS DE REVESTIMENTOS CIMENTICIOS	Material	L	3,8220000		27,78		106,18		106,18	0,08%	129.525,89	97,56%
003331	SBC	EPI - MASCARA DE PROTECAO PARA EPOXI - CG304	Material	UN	1,3467300		78,52		105,75		105,75	0,08%	129.631,64	97,64%
00043466	SINAPI	FERRAMENTAS - FAMILIA PINTOR - HORISTA (ENCARGOS COMPLEMENTARES - COLETADO CAIXA)	Material	H	42,1124490		2,50		105,28		105,28	0,08%	129.736,92	97,72%
00005068	SINAPI	PREGO DE ACO POLIDO COM CABECA 17 X 21 (2 X 11)	Material	KG	4,5647332		22,91		104,58		104,58	0,08%	129.841,50	97,80%
099200	SBC	BOMBEIRO OU ENCANADOR	Mão de Obra	H	4,5968000		22,28		102,43		102,43	0,08%	129.943,92	97,88%
00039795	SINAPI	QUADRO DE DISTRIBUICAO, SEM BARRAMENTO, EM PVC, DE EMBUTIR, PARA 6 DISJUNTORES NEMA OU 8 DISJUNTORES DIN	Material	UN	1,0000000		98,92		98,92		98,92	0,07%	130.042,84	97,95%
00001013	SINAPI	CABO DE COBRE, FLEXIVEL, CLASSE 4 OU 5, ISOLACAO EM PVC/A, ANTICHAMA BWF-B, 1 CONDUTOR, 450/750 V, SECAO NOMINAL 1,5 MM2	Material	M	47,0751240		2,09		98,39		98,39	0,07%	130.141,23	98,03%
00043490	SINAPI	EPI - FAMILIA PINTOR - HORISTA (ENCARGOS COMPLEMENTARES - COLETADO CAIXA)	Material	H	42,1124490		2,26		95,17		95,17	0,07%	130.236,41	98,10%
00003990	SINAPI	TABUA APARELHADA *2,5 X 25* CM, EM MACARANDUBA/MASSARANDUBA, ANGELIM OU EQUIVALENTE DA REGIAO	Material	M	4,0000000		23,62		94,48		94,48	0,07%	130.330,89	98,17%
099034	SBC	AJUDANTE DE BOMBEIRO OU ENCANADOR	Mão de Obra	H	4,5968000		20,42		93,87		93,87	0,07%	130.424,76	98,24%
00039465	SINAPI	DISPOSITIVO DPS CLASSE II, 1 POLO, TENSAO MAXIMA DE 175 V, CORRENTE MAXIMA DE *20* KA (TIPO AC)	Material	UN	1,0000000		88,91		88,91		88,91	0,07%	130.513,67	98,31%
00037411	SINAPI	TELA DE ACO SOLDADA GALVANIZADA/ZINCADA PARA ALVENARIA, FIO D = *1,24 MM, MALHA 25 X 25 MM	Material	m²	4,9621000		17,56		87,13		87,13	0,07%	130.600,80	98,37%
00040271	SINAPI	LOCACAO DE APRUMADOR METALICO DE PILAR, COM ALTURA E ANGULO REGULAVEIS, EXTENSAO DE *1,50* A *2,80* M	Equipamento	UNXMES	2,7087200		32,12		87,00		87,00	0,07%	130.687,81	98,44%
00000367	SINAPI	AREIA GROSSA - POSTO JAZIDA/FORNECEDOR (RETIRADO NA JAZIDA, SEM TRANSPORTE)	Material	m³	0,4239468		203,69		86,35		86,35	0,07%	130.774,16	98,50%
00043876	SINAPI	BARRAMENTO TIPO NEUTRO / TERRA PARA QUADRO DE DISTRIBUICAO, COM 6 /8 DISJUNTORES	Material	UN	2,0000000		42,78		85,56		85,56	0,06%	130.859,72	98,57%
00003989	SINAPI	MADEIRA SERRADA APARELHADA DE MACARANDUBA, ANGELIM OU EQUIVALENTE DA REGIAO	Material	M³	0,0346500		2.368,24		82,06		82,06	0,06%	130.941,78	98,63%
00004417	SINAPI	SARRAFO NAO APARELHADO *2,5 X 7* CM, EM MACARANDUBA/MASSARANDUBA, ANGELIM, PEROBA-ROSA OU EQUIVALENTE DA REGIAO - BRUTA	Material	M	10,0135250		7,48		74,90		74,90	0,06%	131.016,68	98,69%
00009837	SINAPI	TUBO PVC SERIE NORMAL, DN 75 MM, PARA ESGOTO PREDIAL (NBR 5688)	Material	M	3,7659930		19,19		72,27		72,27	0,05%	131.088,95	98,74%
00010567	SINAPI	TABUA *2,5 X 23* CM EM PINUS, MISTA OU EQUIVALENTE DA REGIAO - BRUTA	Material	M	7,3975000		9,54		70,57		70,57	0,05%	131.159,52	98,79%
00013803	SINAPI	COMPRESSOR DE AR REBOCAVEL, VAZAO 89 PCM, PRESSAO EFETIVA DE TRABALHO *102* PSI, MOTOR DIESEL, POTENCIA *20* CV	Equipamento para Aquisição Permanente	UN	0,0004330		161.160,25		69,77		69,77	0,05%	131.229,30	98,85%
00043459	SINAPI	FERRAMENTAS - FAMILIA CARPINTEIRO DE FORMAS - HORISTA (ENCARGOS COMPLEMENTARES - COLETADO CAIXA)	Material	H	121,4685307		0,53		64,38		64,38	0,05%	131.293,68	98,90%
00034357	SINAPI	REJUNTE CIMENTICIO, QUALQUER COR	Material	KG	7,3855800		8,67		64,03		64,03	0,05%	131.357,71	98,94%
00006085	SINAPI	SELADOR ACRILICO OPACO PREMIUM INTERIOR/EXTERIOR	Material	L	4,2960000		14,60		62,72		62,72	0,05%	131.420,43	98,99%

**DSEI ALTO RIO JURUÁ**  
**CNPJ: 00.394.544/0063-88**

00004722	SINAPI	PEDRA BRITADA N. 3 (38 A 50 MM) POSTO PEDREIRA/FORNECEDOR, SEM FRETE	Material	m³	0,1500000	401,99	60,30	60,30	0,05%	131.480,73	99,04%
00000123	SINAPI	ADITIVO IMPERMEABILIZANTE DE PEGA NORMAL PARA ARGAMASSAS E CONCRETOS SEM ARMACAO, LIQUIDO E ISENTO DE CLORETOS	Material	L	4,6228320	12,45	57,55	57,55	0,04%	131.538,28	99,08%
00004720	SINAPI	PEDRA BRITADA N. 0, OU PEDRISCO (4,8 A 9,5 MM) POSTO PEDREIRA/FORNECEDOR, SEM FRETE	Material	m³	0,1131909	491,32	55,61	55,61	0,04%	131.593,90	99,12%
00034653	SINAPI	DISJUNTOR TERMOMAGNETICO PARA TRILHO DIN (IEC), MONOPOLAR, 6 - 32 A	Material	UN	4,0000000	11,88	47,52	47,52	0,04%	131.641,42	99,16%
00034557	SINAPI	TELA DE ACO SOLDADA GALVANIZADA/ZINCADA PARA ALVENARIA, FIO D = *1.20 A 1.70* MM, MALHA 15 X 15 MM, (C X L) *50 X 7.5* CM	Material	M	18,7656000	2,39	44,85	44,85	0,03%	131.686,27	99,19%
00043484	SINAPI	EPI - FAMILIA ELETRICISTA - HORISTA (ENCARGOS COMPLEMENTARES - COLETADO CAIXA)	Material	H	28,6593248	1,54	44,14	44,14	0,03%	131.730,40	99,22%
00005318	SINAPI	DILUENTE AGUARRAS	Material	L	1,4512000	30,39	44,10	44,10	0,03%	131.774,50	99,26%
00007568	SINAPI	BUCHA DE NYLON SEM ABA S10, COM PARAFUSO DE 6,10 X 65 MM EM ACO ZINCADO COM ROSCA SOBERBA, CABECA CHATA E FENDA PHILLIPS	Material	UN	56,6432160	0,74	41,92	41,92	0,03%	131.816,42	99,29%
00040304	SINAPI	PREGO DE ACO POLIDO COM CABECA DUPLA 17 X 27 (2 1/2 X 11)	Material	KG	1,4203800	28,28	40,17	40,17	0,03%	131.856,59	99,32%
00009838	SINAPI	TUBO PVC SERIE NORMAL, DN 50 MM, PARA ESGOTO PREDIAL (NBR 5688)	Material	M	2,6372500	14,61	38,53	38,53	0,03%	131.895,12	99,35%
00000296	SINAPI	ANEL BORRACHA PARA TUBO ESGOTO PREDIAL, DN 50 MM (NBR 5688)	Material	UN	12,0000000	3,10	37,20	37,20	0,03%	131.932,32	99,38%
00002705	SINAPI	ENERGIA ELETRICA ATE 2000 KWH INDUSTRIAL, SEM DEMANDA	Franquia	KWH	27,9296882	1,33	37,15	37,15	0,03%	131.969,47	99,40%
00043488	SINAPI	EPI - FAMILIA OPERADOR ESCAVADEIRA - HORISTA (ENCARGOS COMPLEMENTARES - COLETADO CAIXA)	Material	H	33,5961075	1,08	36,28	36,28	0,03%	132.005,75	99,43%
00020213	SINAPI	VIGA APARELHADA *6 X 12* CM, EM MACARANDUBA/MASSARANDUBA, ANGELIM OU EQUIVALENTE DA REGIAO	Material	M	1,2000000	26,57	31,88	31,88	0,02%	132.037,63	99,46%
00036397	SINAPI	BETONEIRA, CAPACIDADE NOMINAL 600 L, CAPACIDADE DE MISTURA 360 L, MOTOR ELETRICO TRIFASICO 220/380V, POTENCIA 4CV, SEM CARREGADOR	Equipamento para Aquisição Permanente	UN	0,0012610	25.173,28	31,74	31,74	0,02%	132.069,38	99,48%
00011161	SINAPI	CAL HIDRATADA PARA PINTURA	Material	KG	5,9360000	5,14	30,51	30,51	0,02%	132.099,89	99,50%
00004221	SINAPI	OLEO DIESEL COMBUSTIVEL COMUM METROPOLITANO S-10 OU S-500	Material	L	3,3408193	9,09	30,37	30,37	0,02%	132.130,26	99,53%
00043460	SINAPI	FERRAMENTAS - FAMILIA ELETRICISTA - HORISTA (ENCARGOS COMPLEMENTARES - COLETADO CAIXA)	Material	H	28,6593248	1,05	30,09	30,09	0,02%	132.160,35	99,55%
00043485	SINAPI	EPI - FAMILIA ENCANADOR - HORISTA (ENCARGOS COMPLEMENTARES - COLETADO CAIXA)	Material	H	17,7122900	1,38	24,44	24,44	0,02%	132.184,79	99,57%
00004509	SINAPI	SARRAFO *2,5 X 10* CM EM PINUS, MISTA OU EQUIVALENTE DA REGIAO - BRUTA	Material	M	5,6525000	4,27	24,14	24,14	0,02%	132.208,93	99,58%
00003767	SINAPI	LIXA EM FOLHA PARA PAREDE OU MADEIRA, NUMERO 120, COR VERMELHA	Material	UN	14,5120000	1,61	23,36	23,36	0,02%	132.232,29	99,60%
00038112	SINAPI	INTERRUPTOR SIMPLES 10A, 250V (APENAS MODULO)	Material	UN	2,0000000	11,64	23,28	23,28	0,02%	132.255,57	99,62%
00000297	SINAPI	ANEL BORRACHA PARA TUBO ESGOTO PREDIAL, DN 75 MM (NBR 5688)	Material	UN	5,0000000	4,55	22,75	22,75	0,02%	132.278,32	99,64%
00036531	SINAPI	RETROESCAVADEIRA SOBRE RODAS COM CARREGADEIRA, TRACAO 4 X 4, POTENCIA LIQUIDA 88 HP, PESO OPERACIONAL MINIMO DE 6674 KG, CAPACIDADE DA CARREGADEIRA DE 1,00 M3 E DA RETROESCAVADEIRA MINIMA DE 0,26 M3. PROFUNDIDADE DE ESCAVACAO MAXIMA DE 4,37 M	Equipamento para Aquisição Permanente	UN	0,0000397	569.524,68	22,63	22,63	0,02%	132.300,95	99,65%
00011831	SINAPI	TORNEIRA PLASTICA PARA TANQUE 1/2" OU 3/4" COM BICO PARA MANGUEIRA	Material	UN	1,0000000	19,41	19,41	19,41	0,01%	132.320,36	99,67%
00005073	SINAPI	PREGO DE ACO POLIDO COM CABECA 17 X 24 (2 1/4 X 11)	Material	KG	0,8024800	23,35	18,74	18,74	0,01%	132.339,10	99,68%
00003669	SINAPI	JUNCAO DE REDUCAO INVERTIDA, PVC SOLDAVEL, 75 X 50 MM, SERIE NORMAL PARA ESGOTO PREDIAL	Material	UN	1,0000000	18,54	18,54	18,54	0,01%	132.357,64	99,70%
00013896	SINAPI	VIBRADOR DE IMERSAO, DIAMETRO DA PONTEIRA DE *45* MM, COM MOTOR ELETRICO TRIFASICO DE 2 HP (2 CV)	Equipamento para Aquisição Permanente	UN	0,0041045	4.432,63	18,19	18,19	0,01%	132.375,83	99,71%
00007622	SINAPI	TRATOR DE ESTEIRAS, POTENCIA DE 100 HP, PESO OPERACIONAL DE 9,4 T, COM LAMINA COM CAPACIDADE DE 2,19 M3	Equipamento para Aquisição Permanente	UN	0,0000132	1.319.983,77	17,49	17,49	0,01%	132.393,32	99,72%
00038102	SINAPI	TOMADA 2P+T 20A, 250V (APENAS MODULO)	Material	UN	1,0000000	16,96	16,96	16,96	0,01%	132.410,28	99,74%
00004234	SINAPI	OPERADOR DE ESCAVADEIRA (HORISTA)	Mão de Obra	H	0,4367729	37,94	16,57	16,57	0,01%	132.426,85	99,75%
00037395	SINAPI	PINO DE ACO COM FURO, HASTE = 27 MM (ACAO DIRETA)	Material	CENTO	0,3114800	51,25	15,96	15,96	0,01%	132.442,81	99,76%
00003518	SINAPI	JOELHO PVC, SOLDAVEL, PB, 45 GRAUS, DN 50 MM, PARA ESGOTO PREDIAL	Material	UN	3,0000000	5,14	15,42	15,42	0,01%	132.458,23	99,77%
00043486	SINAPI	EPI - FAMILIA ENGENHEIRO CIVIL - HORISTA (ENCARGOS COMPLEMENTARES - COLETADO CAIXA)	Material	H	16,0000000	0,94	15,04	15,04	0,01%	132.473,27	99,78%
00038094	SINAPI	ESPELHO / PLACA DE 3 POSTOS 4" X 2", PARA INSTALACAO DE TOMADAS E INTERRUPTORES	Material	UN	3,0000000	4,93	14,79	14,79	0,01%	132.488,06	99,79%
00043893	SINAPI	SUPORTE PARA 12 DISJUNTORES	Material	UN	1,0000000	14,66	14,66	14,66	0,01%	132.502,72	99,81%
00034547	SINAPI	TELA DE ACO SOLDADA GALVANIZADA/ZINCADA PARA ALVENARIA, FIO D = *1.20 A 1.70* MM, MALHA 15 X 15 MM, (C X L) *50 X 12* CM	Material	M	3,6993600	3,78	13,98	13,98	0,01%	132.516,71	99,82%
00020078	SINAPI	PASTA LUBRIFICANTE PARA TUBOS E CONEXOES COM JUNTA ELASTICA, EMBALAGEM DE *400* GR (USO EM PVC, ACO, POLIETILENO E OUTROS)	Material	UN	0,3250000	38,93	12,65	12,65	0,01%	132.529,36	99,83%
00004222	SINAPI	GASOLINA COMUM	Material	L	1,2767704	9,08	11,59	11,59	0,01%	132.540,95	99,83%
00003524	SINAPI	JOELHO PVC, SOLDAVEL, COM BUCHA DE LATAO, 90 GRAUS, 25 MM X 3/4", PARA AGUA FRIA PREDIAL	Material	UN	1,0000000	11,57	11,57	11,57	0,01%	132.552,52	99,84%

**DSEI ALTO RIO JURUÁ**  
**CNPJ: 00.394.544/0063-88**

099050	SBC	PEDREIRO	Mão de Obra	H	0,5020000	21,20	10,64	10,64	0,01%	132.563,17	99,85%
00003509	SINAPI	JOELHO PVC, SOLDÁVEL, PB, 90 GRAUS, DN 75 MM, PARA ESGOTO PREDIAL	Material	UN	1,0000000	9,46	9,46	9,46	0,01%	132.572,63	99,86%
099900	SBC	SERVEVENTE	Mão de Obra	H	0,5020000	18,06	9,07	9,07	0,01%	132.581,70	99,87%
00010535	SINAPI	BETONEIRA, CAPACIDADE NOMINAL 400 L, CAPACIDADE DE MISTURA 280 L, MOTOR ELETRICO TRIFASICO 220/380 V, POTENCIA 2 CV, SEM CARREGADOR	Equipamento para Aquisição Permanente	UN	0,0013387	6.188,43	8,28	8,28	0,01%	132.589,98	99,87%
002643	SBC	REDUCAO EXCENTRICA PVC ESGOTO SERIE NORMAL 75 x 50mm	Material	UN	1,0000000	8,17	8,17	8,17	0,01%	132.598,15	99,88%
00021127	SINAPI	FITA ISOLANTE ADESIVA ANTICHAMA, USO ATE 750 V, EM ROLO DE 19 MM X 5 M	Material	UN	1,2780240	6,33	8,09	8,09	0,01%	132.606,24	99,88%
00001872	SINAPI	CAIXA DE PASSAGEM, EM PVC, DE 4" X 2", PARA ELETRODUTO FLEXIVEL CORRUGADO	Material	UN	3,0000000	2,66	7,98	7,98	0,01%	132.614,22	99,89%
00043463	SINAPI	FERRAMENTAS - FAMILIA ENCARREGADO GERAL - HORISTA (ENCARGOS COMPLEMENTARES - COLETADO CAIXA)	Material	H	88,0000000	0,09	7,92	7,92	0,01%	132.622,14	99,90%
00038099	SINAPI	SUPORTE DE FIXACAO PARA ESPELHO / PLACA 4" X 2", PARA 3 MODULOS, PARA INSTALACAO DE TOMADAS E INTERRUPTORES (SOMENTE SUPORTE)	Material	UN	3,0000000	2,56	7,68	7,68	0,01%	132.629,82	99,90%
00002692	SINAPI	DESMOLDANTE PROTETOR PARA FORMAS DE MADEIRA, DE BASE OLEOSA EMULSIONADA EM AGUA	Material	L	0,6315981	11,96	7,55	7,55	0,01%	132.637,37	99,91%
00001571	SINAPI	TERMINAL A COMPRESSAO EM COBRE ESTANHADO PARA CABO 4 MM2, 1 FURO E 1 COMPRESSAO, PARA PARAFUSO DE FIXACAO M5	Material	UN	4,0000000	1,67	6,68	6,68	0,01%	132.644,05	99,91%
00043461	SINAPI	FERRAMENTAS - FAMILIA ENCANADOR - HORISTA (ENCARGOS COMPLEMENTARES - COLETADO CAIXA)	Material	H	17,7122900	0,37	6,55	6,55	0,00%	132.650,61	99,92%
00001014	SINAPI	CABO DE COBRE, FLEXIVEL, CLASSE 4 OU 5, ISOLACAO EM PVC/A, ANTICHAMA BWF-B, 1 CONDUTOR, 450/750 V, SECAO NOMINAL 2,5 MM2	Material	M	1,4920800	3,31	4,94	4,94	0,00%	132.655,55	99,92%
00012815	SINAPI	FITA CREPE ROLO DE *25" MM X 50 M	Material	UN	0,2685000	16,43	4,41	4,41	0,00%	132.659,96	99,92%
00044503	SINAPI	JARDINEIRO (HORISTA)	Mão de Obra	H	0,2037539	20,84	4,25	4,25	0,00%	132.664,20	99,93%
00013954	SINAPI	POLIDORA DE PISO (POLITRIZ) ELETRICA, MOTOR MONOFASICO DE 4 HP, PESO DE 100 KG, DIAMETRO DO TRABALHO DE 450 MM	Equipamento para Aquisição Permanente	UN	0,0003330	11.396,04	3,79	3,79	0,00%	132.668,00	99,93%
00037758	SINAPI	CAMINHÃO TRUCADO, PESO BRUTO TOTAL 23000 KG, CARGA UTIL MAXIMA 15285 KG, DISTANCIA ENTRE EIXOS 4,80 M, POTENCIA 326 CV (INCLUI CABINE E CHASSI, NAO INCLUI CARROCERIA)	Equipamento para Aquisição Permanente	UN	0,0000041	880.362,76	3,65	3,65	0,00%	132.671,65	99,93%
00013458	SINAPI	COMPACTADOR DE SOLOS DE PERCURSAO (SOQUETE) COM MOTOR A GASOLINA 4 TEMPOS DE 4 HP (4 CV)	Equipamento para Aquisição Permanente	UN	0,0001681	21.189,09	3,56	3,56	0,00%	132.675,21	99,94%
003889	SBC	SOLUCAO LIMPADORA PARA TUBOS PVC FRASCO 1 LITRO	Material	UN	0,0370000	91,55	3,39	3,39	0,00%	132.678,60	99,94%
003389	SBC	ADESIVO PARA PVC bispnaga de 75 gramas	Material	UN	0,3270000	9,22	3,01	3,01	0,00%	132.681,61	99,94%
00020083	SINAPI	SOLUCAO PREPARADORA / LIMPADORA PARA PVC, FRASCO COM 1000 CM3	Material	UN	0,0270000	106,86	2,89	2,89	0,00%	132.684,50	99,94%
00001570	SINAPI	TERMINAL A COMPRESSAO EM COBRE ESTANHADO PARA CABO 2,5 MM2, 1 FURO E 1 COMPRESSAO, PARA PARAFUSO DE FIXACAO M5	Material	UN	2,0000000	1,29	2,58	2,58	0,00%	132.687,08	99,94%
00038383	SINAPI	LIXA D'AGUA EM FOLHA, COR PRETA, GRAO 100	Material	UN	0,8804640	2,72	2,39	2,39	0,00%	132.689,47	99,95%
00000122	SINAPI	ADESIVO PLASTICO PARA PVC, FRASCO COM *850" GR	Material	UN	0,0236000	94,32	2,23	2,23	0,00%	132.691,70	99,95%
00001573	SINAPI	TERMINAL A COMPRESSAO EM COBRE ESTANHADO PARA CABO 6 MM2, 1 FURO E 1 COMPRESSAO, PARA PARAFUSO DE FIXACAO M6	Material	UN	1,0000000	2,00	2,00	2,00	0,00%	132.693,70	99,95%
00007139	SINAPI	TE SOLDÁVEL, PVC, 90 GRAUS, 25 MM, PARA AGUA FRIA PREDIAL (NBR 5648)	Material	UN	1,0000000	1,72	1,72	1,72	0,00%	132.695,42	99,95%
00004350	SINAPI	BUCHA DE NYLON, DIAMETRO DO FURO 8 MM, COMPRIMENTO 40 MM, COM PARAFUSO DE ROSCA SOBERBA, CABECA CHATA, FENDA SIMPLES, 4,8 X 50 MM	Material	UN	2,0000000	0,72	1,44	1,44	0,00%	132.696,86	99,95%
00020247	SINAPI	PREGO DE ACO POLIDO COM CABECA 15 X 15 (1 1/4 X 13)	Material	KG	0,0516380	25,37	1,31	1,31	0,00%	132.698,17	99,95%
00014618	SINAPI	SERRA CIRCULAR DE BANCADA COM MOTOR ELETRICO, POTENCIA DE *1600" W, PARA DISCO DE DIAMETRO DE 10" (250 MM)	Equipamento para Aquisição Permanente	UN	0,0007857	1.581,13	1,24	1,24	0,00%	132.699,41	99,95%
00003529	SINAPI	JOELHO PVC, SOLDÁVEL, 90 GRAUS, 25 MM, COR MARROM, PARA AGUA FRIA PREDIAL	Material	UN	1,0000000	1,03	1,03	1,03	0,00%	132.700,44	99,95%
00004093	SINAPI	MOTORISTA DE CAMINHÃO (HORISTA)	Mão de Obra	H	0,0372072	26,65	0,99	0,99	0,00%	132.701,43	99,96%
00005078	SINAPI	PREGO DE ACO POLIDO COM CABECA 16 X 27 (2 1/2 X 12)	Material	KG	0,0308000	24,14	0,74	0,74	0,00%	132.702,18	99,96%
003487	SBC	LIXA PARA MADEIRA S422 NORTON 100	Material	UN	0,0240000	30,43	0,73	0,73	0,00%	132.702,91	99,96%
00037736	SINAPI	TANQUE DE ACO CARBONO NAO REVESTIDO, PARA TRANSPORTE DE AGUA COM CAPACIDADE DE 10 M3, COM BOMBA CENTRIFUGA POR TOMADA DE FORCA, VAZAO MAXIMA *75" M3/H (INCLUI MONTAGEM, NAO INCLUI CAMINHÃO)	Equipamento para Aquisição Permanente	UN	0,0000051	105.056,68	0,53	0,53	0,00%	132.703,44	99,96%
00039828	SINAPI	PROJETOR PNEUMATICO DE ARGAMASSA PARA CHAPISCO E REBOCO COM RECIPIENTE ACOPLADO, TIPO CANEQUINHA, COM VOLUME DE 1,50 L, SEM COMPRESSOR	Equipamento para Aquisição Permanente	UN	0,0004374	802,35	0,35	0,35	0,00%	132.703,79	99,96%
00043464	SINAPI	FERRAMENTAS - FAMILIA OPERADOR ESCAVADEIRA - HORISTA (ENCARGOS COMPLEMENTARES - COLETADO CAIXA)	Material	H	33,5961075	0,01	0,34	0,34	0,00%	132.704,13	99,96%
00003146	SINAPI	FITA VEDA ROSCA, EM PTFE, ROLO DE 18 MM X 10 M (L X C)	Material	UN	0,0365000	4,88	0,18	0,18	0,00%	132.704,30	99,96%
00043462	SINAPI	FERRAMENTAS - FAMILIA ENGENHEIRO CIVIL - HORISTA (ENCARGOS COMPLEMENTARES - COLETADO CAIXA)	Material	H	16,0000000	0,01	0,16	0,16	0,00%	132.704,46	99,96%

DSEI ALTO RIO JURUÁ  
CNPJ: 00.394.544/0063-88

00011280	SINAPI	CORTADEIRA DE PISO DE CONCRETO E ASFALTO, PARA DISCO PADRAO DE DIAMETRO 350 MM (14") OU 450 MM (18"), MOTOR A GASOLINA, POTENCIA 13 HP. SEM DISCO	Equipamento para Aquisição Permanente	UN	0,0000002		7.603,36		0,00		0,00	0,00%	132.704,47	99,96%
00013887	SINAPI	DISCO DE CORTE DIAMANTADO SEGMENTADO PARA CONCRETO/ASFALTO, DIAMETRO DE *350* MM, FURO DE 25,40 MM	Material	UN	0,0000002		405,42		0,00		0,00	0,00%	132.704,47	99,96%

Equipamento	R\$ 403,42
Equipamento para Aquisição Permanente	R\$ 181,25
Mão de Obra	R\$ 35.234,39
Material	R\$ 96.848,26
Serviços	R\$ 0,00
Taxas	R\$ 0,00
Administração	R\$ 0,00
Aluguel	R\$ 0,00
Verba	R\$ 0,00
Transporte	R\$ 0,00
Encargos Complementares	R\$ 0,00
Franquia	R\$ 37,15
Outros	R\$ 0,00
Total sem BDI	108.623,45
Total do BDI	24.137,09
Total Geral	132.760,54

CARLOS MAICON MAGALHÃES LIMA  
ENGENHEIRO CIVIL - CREA: 20.923/D-AC

**DSEI ALTO RIO JURUÁ**  
**CNPJ: 00.394.544/0063-88**

**Obra**  
**CONSTRUÇÃO DE PLAYGROUND/ABRIGO - ONERADO**

**Bancos**  
**SINAPI - 09/2025 - Acre**  
**SBC - 10/2025 - Acre**

**B.D.I.**  
**22,23%**

**Encargos Sociais**  
**Não Desonerado:**  
**Horista: 114,25%**  
**Mensalista: 70,11%**

**Curva ABC de Serviços**

<b>Código</b>	<b>Banco</b>	<b>Descrição</b>	<b>Tipo</b>	<b>Und</b>	<b>Quant.</b>	<b>Valor Unit</b>	<b>Total</b>	<b>Peso (%)</b>	<b>Peso Acumulado (%)</b>
91338	SINAPI	PORTA DE ALUMÍNIO DE ABRIR COM LAMBRI, COM GUARNIÇÃO, FIXAÇÃO COM PARAFUSOS - FORNECIMENTO E INSTALAÇÃO. AF_12/2019	Esquadrias - Portas	m²	11,76	1.111,84	13.075,23	9,85	9,85
104611	SINAPI	REVESTIMENTO CERÂMICO PARA PAREDES INTERNAS COM PLACAS TIPO ESMALTADA DE DIMENSÕES 60X60 CM APLICADAS NA ALTURA INTEIRA DAS PAREDES. AF 02/2023 PE	Revestimentos Cerâmicos Internos	m²	52,38	134,19	7.028,87	5,29	15,14
94971	SINAPI	CONCRETO FCK = 25MPa, TRAÇO 1:2,3:2,7 (EM MASSA SECA DE CIMENTO/ AREIA MÉDIA/ BRITA 1) - PREPARO MECÂNICO COM BETONEIRA 600 L. AF 05/2021	Produção de Concreto	m³	6,47	1.081,24	6.995,62	5,27	20,41
RF_CS68	Próprio	PRIMER POLIURETANO	Impermeabilização, Proteção Mecânica e Tratamento de Junta	m²	40,81	166,62	6.799,76	5,12	25,53
103329	SINAPI	ALVENARIA DE VEDAÇÃO DE BLOCOS CERÂMICOS FURADOS NA HORIZONTAL DE 9X19X19 CM (ESPESSURA 9 CM) E ARGAMASSA DE ASSENTAMENTO COM PREPARO MANUAL. AF 12/2021	Alvenaria de Vedação	m²	44,68	140,12	6.260,56	4,72	30,25
RF_CS26	Próprio	ESCORREGADOR DE MADEIRA	SEDI - SERVIÇOS DIVERSOS	UND	1,0	4.362,27	4.362,27	3,29	33,54
90776	SINAPI	ENCARREGADO GERAL COM ENCARGOS COMPLEMENTARES	Livro SINAPI: Cálculos e Parâmetros	H	88,0	49,06	4.317,28	3,25	36,79
87781	SINAPI	EMBOÇO OU MASSA ÚNICA EM ARGAMASSA TRAÇO 1:2:8, PREPARO MANUAL, APLICADA MANUALMENTE EM PANOS DE FACHADA COM PRESENÇA DE VÃOS. ESPESSURA DE 35 MM. AF 08/2022	Massa Única Externa	m²	35,75	120,65	4.313,23	3,25	40,04
RF_CS29	Próprio	BALANCO 3 LUGARES - 01 UNIDADE	ASTU - ASSENTAMENTO DE TUBOS E PECAS	UND	1,0	4.299,94	4.299,94	3,24	43,28
94279	SINAPI	ASSENTAMENTO DE GUIA (MEIO-FIO) EM TRECHO RETO, CONFECCIONADA EM CONCRETO PRÉ-FABRICADO, DIMENSÕES 39X6,5X6,5X19 CM (COMPRIMENTO X BASE INFERIOR X BASE SUPERIOR X ALTURA), PARA DELIMITAÇÃO DE JARDINS, PRAÇAS OU PASSEIOS. AF_01/2024	Guias e sarjetas	M	56,0	75,90	4.250,40	3,20	46,48
98555	SINAPI	IMPERMEABILIZAÇÃO DE SUPERFÍCIE COM ARGAMASSA POLIMÉRICA / MEMBRANA ACRÍLICA, 3 DEMÃOS. AF 09/2023	Impermeabilização, Proteção Mecânica e Tratamento de Junta	m²	82,86	45,54	3.773,44	2,84	49,32
87532	SINAPI	EMBOÇO, EM ARGAMASSA TRAÇO 1:2:8, PREPARO MANUAL, APLICADO MANUALMENTE EM PAREDES INTERNAS DE AMBIENTES COM ÁREA ENTRE 5M² E 10M², E = 17,5MM. COM TALISCAS. AF 03/2024	Massa Única Interna	m²	54,91	65,95	3.621,31	2,73	52,05
94994	SINAPI	EXECUÇÃO DE PASSEIO (CALÇADA) OU PISO DE CONCRETO COM CONCRETO MOLDADO IN LOCO, FEITO EM OBRA, ACABAMENTO CONVENCIONAL. ESPESSURA 8 CM. ARMADO. AF 08/2022	Passeios de Concreto	m²	22,61	155,65	3.519,24	2,65	54,70
RF_CS72	Próprio	Cópia da SINAPI (98078) - SUMIDOURO CIRCULAR, EM ALVENARIA COM TIJOLOS CERÂMICO, DIMENSÕES INTERNAS: 0,80 X H=1,80 M. AF_12/2020	Fossas e Sumidouros	UN	1,0	3.477,28	3.477,28	2,62	57,32
92769	SINAPI	ARMAÇÃO DE LAJE DE ESTRUTURA CONVENCIONAL DE CONCRETO ARMADO UTILIZANDO AÇO CA-50 DE 6,3 MM - MONTAGEM. AF 06/2022	Armação para Estruturas de Concreto	KG	177,0	19,36	3.426,72	2,58	59,90
180027	SBC	PINTURA FINAL C/ POLIURETANO ACRILICO 2 DEMAOS APLIC. PISTOLA	Armado	m²	40,81	78,48	3.202,76	2,41	62,31
103670	SINAPI	LANÇAMENTO COM USO DE BALDES, ADENSAMENTO E ACABAMENTO DE CONCRETO EM ESTRUTURAS. AF 02/2022	PINTURAS	m³	6,47	412,02	2.665,76	2,01	64,32

**DSEI ALTO RIO JURUÁ**  
**CNPJ: 00.394.544/0063-88**

90777	SINAPI	ENGENHEIRO CIVIL DE OBRA JUNIOR COM ENCARGOS COMPLEMENTARES	Livro SINAPI: Cálculos e Parâmetros	H	16,0	158,64	2.538,24	1,91	66,23
RF_CS30	Próprio	ESCADA HORIZONTAL	ASTU - ASSENTAMENTO DE TUBOS E PECAS	UN	1,0	2.488,70	2.488,70	1,87	68,11
92762	SINAPI	ARMAÇÃO DE PILAR OU VIGA DE ESTRUTURA CONVENCIONAL DE CONCRETO ARMADO UTILIZANDO AÇO CA-50 DE 10,0 MM - MONTAGEM. AF 06/2022	Armação para Estruturas de Concreto Armado	KG	140,0	17,01	2.381,40	1,79	69,90
RF_CS28	Próprio	ATERRO MANUAL COM AREIA PARA ATERRO. AF_08/2023 REF. SINAPI (94342)	Aterro e Reaterro de Valas	m³	14,4	163,04	2.347,77	1,77	71,67
92267	SINAPI	FABRICAÇÃO DE FÔRMA PARA LAJES, EM CHAPA DE MADEIRA COMPENSADA RESINADA, E = 17 MM. AF 09/2020	Fôrmas para Estruturas de Concreto Armado	m²	23,96	92,43	2.214,62	1,67	73,34
RF_CS27	Próprio	GANGORRA DUPLA	SEDI - SERVIÇOS DIVERSOS	UND	1,0	2.185,87	2.185,87	1,65	74,98
92265	SINAPI	FABRICAÇÃO DE FÔRMA PARA VIGAS, EM CHAPA DE MADEIRA COMPENSADA RESINADA, E = 17 MM. AF 09/2020	Fôrmas para Estruturas de Concreto Armado	m²	11,54	178,72	2.062,42	1,55	76,54
96620	SINAPI	LASTRO DE CONCRETO MAGRO, APLICADO EM PISOS, LAJES SOBRE SOLO OU RADIERS. AF 01/2024	Lastro	m³	1,22315	1.441,12	1.762,70	1,33	77,86
87745	SINAPI	CONTRAPISO EM ARGAMASSA TRAÇO 1:4 (CIMENTO E AREIA), PREPARO MECÂNICO COM BETONEIRA 400 L, APLICADO EM ÁREAS MOLHADAS SOBRE LAJE, ADERIDO, ACABAMENTO NÃO REFORÇADO, ESPESSURA 3CM. AF 07/2021	Contrapiso	m²	18,2	86,26	1.569,93	1,18	79,05
106004	SINAPI	EXECUÇÃO DE CANALETA DE CONCRETO ARMADO MOLDADA IN LOCO, ESPESSURA DE 0,1 M, GEOMETRIA QUADRADA, COM DIMENSÕES INTERNAS: L=0.20 M; H=0.20 M. AF 05/2025	Canaletas, Grelhas e Caixas com Grelha para Drenagem	M	5,4	271,81	1.467,77	1,11	80,15
96533	SINAPI	FABRICAÇÃO, MONTAGEM E DESMONTAGEM DE FÔRMA PARA VIGA BALDRAME, EM MADEIRA SERRADA, E=25 MM, 2 UTILIZAÇÕES. AF_01/2024	Fundações Rasas (Blocos, Sapatas, Vigas Baldrame)	m²	12,96	113,05	1.465,12	1,10	81,25
91931	SINAPI	CABO DE COBRE FLEXÍVEL ISOLADO, 6 MM², ANTI-CHAMA 0,6/1,0 KV, PARA CIRCUITOS TERMINAIS - FORNECIMENTO E INSTALAÇÃO. AF_03/2023	Instalações Elétricas - Eletrodutos Embutidos, Cabos, Caixas, Tomadas e Interruptores	M	96,9	14,61	1.415,70	1,07	82,32
92431	SINAPI	MONTAGEM E DESMONTAGEM DE FÔRMA DE PILARES RETANGULARES E ESTRUTURAS SIMILARES, PÉ-DIREITO SIMPLES, EM CHAPA DE MADEIRA COMPENSADA PLASTIFICADA. 10 UTILIZAÇÕES. AF 09/2020	Fôrmas para Estruturas de Concreto Armado	m²	13,82	91,85	1.269,36	0,96	83,28
103347	SINAPI	ALVENARIA DE VEDAÇÃO DE BLOCOS CERÂMICOS FURADOS NA VERTICAL DE 14X19X19 CM (ESPESSURA 14 CM) E ARGAMASSA DE ASSENTAMENTO COM PREPARO MANUAL. AF 12/2021	Alvenaria de Vedação	m²	8,808	142,71	1.256,98	0,95	84,22
92759	SINAPI	ARMAÇÃO DE PILAR OU VIGA DE ESTRUTURA CONVENCIONAL DE CONCRETO ARMADO UTILIZANDO AÇO CA-60 DE 5,0 MM - MONTAGEM. AF 06/2022	Armação para Estruturas de Concreto Armado	KG	58,0	21,10	1.223,80	0,92	85,15
104919	SINAPI	ARMAÇÃO DE SAPATA ISOLADA, VIGA BALDRAME E SAPATA CORRIDA UTILIZANDO AÇO CA-50 DE 10 MM - MONTAGEM. AF 01/2024	Fundações Rasas (Blocos, Sapatas, Vigas Baldrame)	KG	62,0	19,37	1.200,94	0,90	86,05
RF_CS70	Próprio	Copia da SINAPI (102491) - PINTURA DE PISO COM TINTA ACRÍLICA REFLETIVA, APLICAÇÃO MANUAL, 2 DEMÃOS, INCLUSO FUNDO PREPARADOR. AF 05/2021	Pintura para Pisos e para Sinalização Horizontal e Vertical	m²	26,85	42,35	1.137,09	0,86	86,91
99059	SINAPI	LOCAÇÃO CONVENCIONAL DE OBRA, UTILIZANDO GABARITO DE TÁBUAS CORRIDAS PONTALETADAS A CADA 2,00M - 2 UTILIZAÇÕES. AF 03/2024	Locação de Obras	M	13,45	81,42	1.095,09	0,82	87,73
98557	SINAPI	IMPERMEABILIZAÇÃO DE SUPERFÍCIE COM EMULSÃO ASFÁLTICA, 2 DEMÃOS. AF 09/2023	Impermeabilização, Proteção Mecânica e Tratamento de Junta	m²	14,528	69,80	1.014,05	0,76	88,50
101161	SINAPI	ALVENARIA DE VEDAÇÃO COM ELEMENTO VAZADO DE CONCRETO (COBOGÓ) DE 7X50X50CM E ARGAMASSA DE ASSENTAMENTO COM PREPARO EM BETONEIRA. AF 05/2020	Alvenarias Diversas	m²	2,56	391,41	1.002,00	0,75	89,25

**DSEI ALTO RIO JURUÁ**  
**CNPJ: 00.394.544/0063-88**

92411	SINAPI	MONTAGEM E DESMONTAGEM DE FÔRMA DE PILARES RETANGULARES E ESTRUTURAS SIMILARES, PÉ-DIREITO SIMPLES, EM MADEIRA SERRADA, 2 UTILIZAÇÕES. AF 09/2020	Fôrmas para Estruturas de Concreto Armado	m²	4,8	195,47	938,25	0,71	89,96
93202	SINAPI	FIXAÇÃO (ENCUNHAMENTO) DE ALVENARIA DE VEDAÇÃO COM TIJOLO MACIÇO. AF 03/2024	Vergas, contravergas e fixação de alvenaria	M	21,8	41,90	913,42	0,69	90,65
105024	SINAPI	VERGA MOLDADA IN LOCO EM CONCRETO, ESPESSURA DE *10* CM. AF 03/2024	Vergas, contravergas e fixação de alvenaria	M	11,2	76,29	854,44	0,64	91,29
96522	SINAPI	ESCAVAÇÃO MANUAL PARA BLOCO DE COROAMENTO OU SAPATA (SEM ESCAVAÇÃO PARA COLOCAÇÃO DE FÔRMAS). AF 01/2024	Fundações Rasas (Blocos, Sapatas, Vigas Baldrame)	m³	4,319	197,53	853,13	0,64	91,93
RF_CS18	Próprio	LIMPEZA FINAL DA OBRA - REFERÊNCIA SINAPI (9537)	SEDI - SERVIÇOS DIVERSOS	m²	204,07	4,16	848,93	0,64	92,57
92761	SINAPI	ARMAÇÃO DE PILAR OU VIGA DE ESTRUTURA CONVENCIONAL DE CONCRETO ARMADO UTILIZANDO AÇO CA-50 DE 8,0 MM - MONTAGEM. AF 06/2022	Armação para Estruturas de Concreto Armado	KG	41,0	18,99	778,59	0,59	93,16
94319	SINAPI	ATERRO MANUAL DE VALAS COM SOLO ARGILLO-ARENOSO. AF 08/2023	Aterro e Reaterro de Valas	m³	6,1698	102,72	633,76	0,48	93,63
88489	SINAPI	PINTURA LÁTEX ACRÍLICA PREMIUM, APLICAÇÃO MANUAL EM PAREDES, DUAS DEMÃOS. AF 04/2023	Pintura Interna	m²	34,29	18,16	622,70	0,47	94,10
RF_CS71	Próprio	Cópia da SBC (053878) - GRELHA FERRO FUNDIDO COM CAIXILHO 20x20cm	53	M	5,4	113,72	614,08	0,46	94,57
00007156	SINAPI	TELA DE AÇO SOLDADA NERVURADA, CA-60, Q-196, (3,11 KG/M2), DIAMETRO DO FIO = 5,0 MM, LARGURA = 2,45 M, ESPACAMENTO DA MALHA = 10 X 10 CM	Material	m²	18,2	27,11	493,40	0,37	94,94
91304	SINAPI	FECHADURA DE EMBUTIR COM CILINDRO, EXTERNA, COMPLETA, ACABAMENTO PADRÃO POPULAR, INCLUSO EXECUÇÃO DE FURO - FORNECIMENTO E INSTALAÇÃO. AF 12/2019	Esquadrias - Portas	UN	4,0	117,48	469,92	0,35	95,29
104410	SINAPI	CHAPISCO APLICADO EM ALVENARIA E ESTRUTURAS DE CONCRETO INTERNAS, COM EQUIPAMENTO DE PROJEÇÃO. ARGAMASSA TRAÇO 1:3 COM PREPARO MANUAL. AF 10/2022	Chapisco	m²	54,91	8,17	448,61	0,34	95,63
RF_CS31	Próprio	CAPINA E LIMPEZA MANUAL DE TERRENO - REF. SINAPI (73859/002)	SERP - SERVIÇOS PRELIMINARES	m²	160,0	2,37	379,20	0,29	95,92
87907	SINAPI	CHAPISCO APLICADO EM ALVENARIA (COM PRESENÇA DE VÃOS) E ESTRUTURAS DE CONCRETO DE FACHADA, COM EQUIPAMENTO DE PROJEÇÃO. ARGAMASSA TRAÇO 1:3 COM PREPARO MANUAL. AF 10/2022	Chapisco	m²	35,75	10,15	362,86	0,27	96,19
103784	SINAPI	LUMINÁRIA TIPO PLAFON QUADRADA, DE SOBREPOR, COM LED DE 18 W - FORNECIMENTO E INSTALAÇÃO. AF 09/2024	Iluminação Predial e Monitoramento	UN	6,0	56,76	340,56	0,26	96,45
055690	SBC	ABRIGO EXTERNO P/ EXTINTOR EM CHAPA DE AÇO 85 X 40 X 30 CM	INSTALACOES HIDRAULICAS - INCENDIO	UN	1,0	331,40	331,40	0,25	96,69
101908	SINAPI	EXTINTOR DE INCÊNDIO PORTÁTIL COM CARGA DE PQS DE 4 KG, CLASSE BC - FORNECIMENTO E INSTALAÇÃO. AF 10/2020 PE	Instalações de Gás e Incêndio em Aço e Ferro Galvanizado	UN	1,0	322,54	322,54	0,24	96,94
89402	SINAPI	TUBO, PVC, SOLDÁVEL, DE 25MM, INSTALADO EM RAMAL DE DISTRIBUIÇÃO DE ÁGUA - FORNECIMENTO E INSTALAÇÃO. AF 06/2022	Instalações Prediais de Água Fria em PVC	M	18,29	17,27	315,86	0,24	97,18
00010851	SINAPI	PLACA DE ACRILICO TRANSPARENTE ADESIVADA PARA SINALIZACAO DE PORTAS, BORDA POLIDA, DE *25 X 8*, E = 6 MM (NAO INCLUI ACESSORIOS PARA FIXACAO)	Material	UN	4,0	78,70	314,80	0,24	97,41
101872	SINAPI	QUADRO DE DISTRIBUIÇÃO DE LUZ EM PVC PARA 8 DISJUNTORES - FORNECIMENTO E INSTALAÇÃO. AF 07/2025	Instalações Elétricas - Quadros, Cabos, Disjuntores, Contadores e Barramentos Blindados	UN	1,0	301,50	301,50	0,23	97,64
96527	SINAPI	ESCAVAÇÃO MANUAL PARA VIGA BALDRAME OU SAPATA CORRIDA (INCLUINDO ESCAVAÇÃO PARA COLOCAÇÃO DE FÔRMAS). AF 01/2024	Fundações Rasas (Blocos, Sapatas, Vigas Baldrame)	m³	2,0566	143,60	295,32	0,22	97,86
97886	SINAPI	CAIXA ENTERRADA ELÉTRICA RETANGULAR, EM ALVENARIA COM TIJOLOS CERÂMICOS MACIÇOS, FUNDO COM BRITA, DIMENSÕES INTERNAS: 0.3X0.3X0.3 M. AF 12/2020	Caixas Enterradas	UN	1,0	264,62	264,62	0,20	98,06

**DSEI ALTO RIO JURUÁ**  
**CNPJ: 00.394.544/0063-88**

105030	SINAPI	CONTRAVERGA MOLDADA IN LOCO EM CONCRETO, ESPESSURA DE *10* CM. AF_03/2024	Vergas, contravergas e fixação de alvenaria	M	4,0	61,66	246,64	0,19	98,25
92768	SINAPI	ARMAÇÃO DE LAJE DE ESTRUTURA CONVENCIONAL DE CONCRETO ARMADO UTILIZANDO AÇO CA-60 DE 5.0 MM - MONTAGEM. AF_06/2022	Armação para Estruturas de Concreto Armado	KG	11,0	20,32	223,52	0,17	98,42
91845	SINAPI	ELETRODUTO FLEXÍVEL CORRUGADO REFORÇADO, PVC, DN 25 MM (3/4"), PARA CIRCUITOS TERMINAIS, INSTALADO EM LAJE - FORNECIMENTO E INSTALAÇÃO. AF_03/2023	Instalações Elétricas - Eletrodutos Embutidos, Cabos, Caixas, Tomadas e Interruptores	M	18,16	12,25	222,46	0,17	98,58
97667	SINAPI	ELETRODUTO FLEXÍVEL CORRUGADO, PEAD, DN 50 (1 1/2"), PARA REDE ENTERRADA DE DISTRIBUIÇÃO DE ENERGIA ELÉTRICA - FORNECIMENTO E INSTALAÇÃO. AF_12/2021	Redes Enterradas de Distribuição Elétrica	M	19,53	10,59	206,82	0,16	98,74
102488	SINAPI	PREPARO DO PISO CIMENTADO PARA PINTURA - LIXAMENTO E LIMPEZA. AF_05/2021	Pintura para Pisos e para Sinalização Horizontal e Vertical	m²	40,81	5,02	204,86	0,15	98,89
93674	SINAPI	DISJUNTOR BIPOLAR TIPO DR, CORRENTE NOMINAL DE 25A - FORNECIMENTO E INSTALAÇÃO. AF_07/2025	Instalações Elétricas - Quadros, Cabos, Disjuntores, Contadores e Barramentos Blindados	UN	1,0	195,44	195,44	0,15	99,04
89713	SINAPI	TUBO PVC, SERIE NORMAL, ESGOTO PREDIAL, DN 75 MM, FORNECIDO E INSTALADO EM RAMAL DE DESCARGA OU RAMAL DE ESGOTO SANITÁRIO. AF_08/2022	Instalações Prediais de Esgoto - Tubos e Conexões	M	3,57	46,55	166,18	0,13	99,17
91924	SINAPI	CABO DE COBRE FLEXÍVEL ISOLADO, 1,5 MM², ANTI-CHAMA 450/750 V, PARA CIRCUITOS TERMINAIS - FORNECIMENTO E INSTALAÇÃO. AF_03/2023	Instalações Elétricas - Eletrodutos Embutidos, Cabos, Caixas, Tomadas e Interruptores	M	37,86	4,26	161,28	0,12	99,29
102498	SINAPI	PINTURA DE MEIO-FIO COM TINTA BRANCA A BASE DE CAL (CAIAÇÃO). AF_05/2021	Pintura para Pisos e para Sinalização Horizontal e Vertical	M	56,0	2,50	140,00	0,11	99,39
106027	SINAPI	DISPOSITIVO DPS 20KA-175V OU 275V - FORNECIMENTO E INSTALAÇÃO. AF_07/2025	Instalações Elétricas - Quadros, Cabos, Disjuntores, Contadores e Barramentos Blindados	UN	1,0	100,37	100,37	0,08	99,47
89712	SINAPI	TUBO PVC, SERIE NORMAL, ESGOTO PREDIAL, DN 50 MM, FORNECIDO E INSTALADO EM RAMAL DE DESCARGA OU RAMAL DE ESGOTO SANITÁRIO. AF_08/2022	Instalações Prediais de Esgoto - Tubos e Conexões	M	2,5	37,36	93,40	0,07	99,54
91953	SINAPI	INTERRUPTOR SIMPLES (1 MÓDULO), 10A/250V, INCLUINDO SUPORTE E PLACA - FORNECIMENTO E INSTALAÇÃO. AF_03/2023	Instalações Elétricas - Eletrodutos Embutidos, Cabos, Caixas, Tomadas e Interruptores	UN	2,0	44,88	89,76	0,07	99,61
91940	SINAPI	CAIXA RETANGULAR 4" X 2" MÉDIA (1,30 M DO PISO), PVC, INSTALADA EM PAREDE - FORNECIMENTO E INSTALAÇÃO. AF_03/2023	Instalações Elétricas - Eletrodutos Embutidos, Cabos, Caixas, Tomadas e Interruptores	UN	3,0	24,58	73,74	0,06	99,66
91997	SINAPI	TOMADA MÉDIA DE EMBUTIR (1 MÓDULO), 2P+T 20 A, INCLUINDO SUPORTE E PLACA - FORNECIMENTO E INSTALAÇÃO. AF_03/2023	Instalações Elétricas - Eletrodutos Embutidos, Cabos, Caixas, Tomadas e Interruptores	UN	1,0	56,27	56,27	0,04	99,70
104343	SINAPI	JUNÇÃO DE REDUÇÃO, PVC, SÉRIE NORMAL, ESGOTO PREDIAL, DN 75 X 50 MM, JUNTA ELÁSTICA, FORNECIDO E INSTALADO EM RAMAL DE DESCARGA OU RAMAL DE ESGOTO SANITÁRIO. AF_08/2022	Instalações Prediais de Esgoto - Tubos e Conexões	UN	1,0	48,98	48,98	0,04	99,74
89802	SINAPI	JOELHO 45 GRAUS, PVC, SERIE NORMAL, ESGOTO PREDIAL, DN 50 MM, JUNTA ELÁSTICA, FORNECIDO E INSTALADO EM PRUMADA DE ESGOTO SANITÁRIO OU VENTILAÇÃO. AF_08/2022	Instalações Prediais de Esgoto - Tubos e Conexões	UN	3,0	15,64	46,92	0,04	99,78
98525	SINAPI	LIMPEZA MECANIZADA DE CAMADA VEGETAL, VEGETAÇÃO E PEQUENAS ÁRVORES (DIÂMETRO DE TRONCO MENOR QUE 0,20 M), COM TRATOR DE ESTEIRAS. AF_03/2024	Supressão Vegetal	m²	44,07	0,88	38,78	0,03	99,81
93656	SINAPI	DISJUNTOR MONOPOLAR TIPO DIN, CORRENTE NOMINAL DE 25A - FORNECIMENTO E INSTALAÇÃO. AF_07/2025	Instalações Elétricas - Quadros, Cabos, Disjuntores, Contadores e Barramentos Blindados	UN	2,0	18,11	36,22	0,03	99,83

**DSEI ALTO RIO JURUÁ**  
**CNPJ: 00.394.544/0063-88**

89737	SINAPI	JOELHO 90 GRAUS, PVC, SERIE NORMAL, ESGOTO PREDIAL, DN 75 MM, JUNTA ELÁSTICA, FORNECIDO E INSTALADO EM RAMAL DE DESCARGA OU RAMAL DE ESGOTO SANITÁRIO. AF_08/2022	Instalações Prediais de Esgoto - Tubos e Conexões	UN	1,0	32,85	32,85	0,02	99,86
053825	SBC	REDUCAO EXCENTRICA SERIE NORMAL DN 75x50mm	INSTALACOES HIDRAULICAS - ESGOTO	UN	1,0	28,94	28,94	0,02	99,88
101616	SINAPI	PREPARO DE FUNDO DE VALA COM LARGURA MENOR QUE 1,5 M (ACERTO DO SOLO NATURAL). AF_08/2020	Escoramento e Preparo de Fundo de Valas	m²	3,178	8,84	28,09	0,02	99,90
86916	SINAPI	TORNEIRA PLÁSTICA 3/4" PARA TANQUE - FORNECIMENTO E INSTALAÇÃO. AF_01/2020	Louças e Metais	UN	1,0	26,79	26,79	0,02	99,92
89366	SINAPI	JOELHO 90 GRAUS COM BUCHA DE LATÃO, PVC, SOLDÁVEL, DN 25MM, X 3/4 INSTALADO EM RAMAL OU SUB-RAMAL DE ÁGUA - FORNECIMENTO E INSTALAÇÃO. AF_06/2022	Instalações Prediais de Água Fria em PVC	UN	1,0	22,69	22,69	0,02	99,94
93653	SINAPI	DISJUNTOR MONOPOLAR TIPO DIN, CORRENTE NOMINAL DE 10A - FORNECIMENTO E INSTALAÇÃO. AF_07/2025	Instalações Elétricas - Quadros, Cabos, Disjuntores, Contatores e Barramentos Blindados	UN	1,0	15,69	15,69	0,01	99,95
93654	SINAPI	DISJUNTOR MONOPOLAR TIPO DIN, CORRENTE NOMINAL DE 16A - FORNECIMENTO E INSTALAÇÃO. AF_07/2025	Instalações Elétricas - Quadros, Cabos, Disjuntores, Contatores e Barramentos Blindados	UN	1,0	15,69	15,69	0,01	99,96
00000296	SINAPI	ANEL BORRACHA PARA TUBO ESGOTO PREDIAL, DN 50 MM (NBR 5688)	Material	UN	5,0	3,10	15,50	0,01	99,97
89362	SINAPI	JOELHO 90 GRAUS, PVC, SOLDÁVEL, DN 25MM, INSTALADO EM RAMAL OU SUB-RAMAL DE ÁGUA - FORNECIMENTO E INSTALAÇÃO. AF_06/2022	Instalações Prediais de Água Fria em PVC	UN	1,0	13,09	13,09	0,01	99,98
89617	SINAPI	TE, PVC, SOLDÁVEL, DN 25MM, INSTALADO EM PRUMADA DE ÁGUA - FORNECIMENTO E INSTALAÇÃO. AF_06/2022	Instalações Prediais de Água Fria em PVC	UN	1,0	10,48	10,48	0,01	99,99
91926	SINAPI	CABO DE COBRE FLEXÍVEL ISOLADO, 2,5 MM², ANTI-CHAMA 450/750 V, PARA CIRCUITOS TERMINAIS - FORNECIMENTO E INSTALAÇÃO. AF_03/2023	Instalações Elétricas - Eletrodutos Embutidos, Cabos, Caixas, Tomadas e Interruptores	M	1,2	6,22	7,46	0,01	100,00
00000297	SINAPI	ANEL BORRACHA PARA TUBO ESGOTO PREDIAL, DN 75 MM (NBR 5688)	Material	UN	1,0	4,55	4,55	0,00	100,00

<b>Total sem BDI</b>	<b>108.623,45</b>
<b>Total do BDI</b>	<b>24.137,09</b>
<b>Total Geral</b>	<b>132.760,54</b>

---

CARLOS MAICON MAGALHÃES LIMA  
 ENGENHEIRO CIVIL - CREA: 20.923/D-AC

DSEI ALTO RIO JURUÁ  
CNPJ: 00.394.544/0063-88

Obra  
CONSTRUÇÃO DE PLAYGROUND/ABRIGO -  
ONERADO

Bancos  
SINAPI - 09/2025 - Acre  
SBC - 10/2025 - Acre

B.D.I.  
22,23%

Encargos Sociais  
Não Desonerado:  
Horista: 114,25%  
Mensalista: 70,11%

BDI - REFORMA DA CASA DE SAÚDE INDÍGENA - DISTRITO SANITARIO ESPECIAL INDIGENA ALTO JURUA

GRUPO A	TAXA ADMINISTRATIVA DA ADMINISTRAÇÃO CENTRAL	
1	Administração Central	4,00%
	Total do Grupo	4,00%
GRUPO B	TAXA REPRESENTATIVA DOS RISCOS	
1	Riscos	1,27%
	Total do Grupo	1,27%
GRUPO C	TAXA REPRESENTATIVA SEGURO GARANTIA	
1	Risco	0,80%
	Total do Grupo	0,80%
GRUPO D	TAXA REPRESENTATIVA DAS DESPESAS FINANCEIRAS	
1	Despesas Financeiras	1,23%
	Total do Grupo	1,23%
GRUPO E	TAXA REPRESENTATIVA DO LUCRO	
1	Lucro	7,40%
	Total do Grupo	7,40%
GRUPO F	TAXA REPRESENTATIVA DA INCIDÊNCIA DOS IMPOSTOS ( SOBRE O FATURAMENTO DA EMPRESA )	
1	ISS (IMPOSTO SOBRE SERVIÇOS) - MUNICIPAL	2,00%
2	COFINS - FEDERAL	3,00%
3	PIS (PROGRAMA DE INTREGRAÇÃO SOCIAL) - FEDERAL	0,65%
4	CRB -CONTRIBUIÇÃO INSS (DESONERAÇÃO)	0,00%
	Total do Grupo	5,65%

FÓRMULA PARA O CÁLCULO DO BDI

(((1+A+B+C)\*(1+D)\*(1+E)/(1-F))-1)

Bonificação sobre despesas indiretas (B.D.I)=

22,23%

CARLOS MAICON MAGALHÃES LIMA  
ENGENHEIRO CIVIL - CREA: 20.923/D-AC

RUA FORMOSO - FORMOSO - Cruzeiro do Sul / AC  
(68) 9928-5478 / DSEIARJ.SESAI@SAUDE.GOV.BR

Obra  
CONSTRUÇÃO DE PLAYGROUND/ABRIGO - ONERADO

Bancos  
SINAPI - 09/2025 - Acre  
SBC - 10/2025 - Acre

B.D.I.  
22,23%

Encargos Sociais  
Não Desonerado:  
Horista: 114,25%  
Mensalista: 70,11%

Cronograma Físico e Financeiro				
Item	Descrição	Total Por Etapa	30 DIAS	60 DIAS
1	ADMINISTRAÇÃO LOCAL	100,00%	50,00%	50,00%
		6.855.52	3.427.76	3.427.76
2	PLAYGROUND	100,00%	75,00%	25,00%
		20.454.15	15.340.61	5.113.54
3	CONSTRUÇÃO DE ABRIGO	100,00%	50,00%	50,00%
		104.601.94	52.300.97	52.300.97
4	LIMPEZA FINAL DA OBRA	100,00%		100,00%
		848.93		848.93
Porcentagem			53,53%	46,47%
Custo			71.069,34	61.691,19
Porcentagem Acumulado			53,53%	100,0%
Custo Acumulado			71.069,34	132.760,54

CARLOS MAICON MAGALHÃES LIMA  
ENGENHEIRO CIVIL - CREA: 20.923/D-AC



Ministério da Saúde  
Secretaria de Saúde Indígena  
Distrito Sanitário Especial Indígena - Alto Rio Jurua  
Serviço de Edificação e Saneamento Ambiental Indígena

OBJETO: CONSTRUÇÃO DE PLAYGROUND - DISTRITO SANITARIO ESPECIAL INDIGENA ALTO JURUA

LOCAL: MANCIO LIMA - ACRE

DATA: OUTUBRO DE 2025

COMPOSIÇÃO DE ENCARGOS SOCIAIS SOBRE A MÃO-DE-OBRA

ITEM	DESCRIÇÃO	SEM DESONERAÇÃO	
		HORISTA	MENSAL
<b>A</b>	<b>ENCARGOS SOCIAIS BÁSICOS</b>	<b>36,80%</b>	<b>36,80%</b>
A1	INSS	20,00%	20,00%
A2	SESI	1,50%	1,50%
A3	SENAI	1,00%	1,00%
A4	INCRA	0,20%	0,20%
A5	SEBRAE	0,60%	0,60%
A6	SALÁRIO EDUCAÇÃO	2,50%	2,50%
A7	SEGURO CONTRA ACIDENTES DE TRABALHO	3,00%	3,00%
A8	FGTS	8,00%	8,00%
A9	SECONCI	0,00%	0,00%
<b>B</b>	<b>ENCARGOS SOCIAIS BÁSICOS QUE RECEBEM INCIDÊNCIAS DE "A"</b>	<b>47,02%</b>	<b>17,07%</b>
B1	REPOUSO SEMANAL REMUNERADO	18,05%	0,00%
B2	FERIADOS	4,77%	0,00%
B3	AUXÍLIO-ENFERMIDADE	0,86%	0,65%
B4	13º SALÁRIO	10,97%	8,33%
B5	LICENÇA PATERNIDADE	0,07%	0,05%
B6	FALTAS JUSTIFICADAS	0,73%	0,56%
B7	DIAS DE CHUVAS	1,72%	0,00%
B8	AUXÍLIO-ACIDENTE DE TRABALHO	0,10%	0,07%
B9	FÉRIAS GOZADAS	9,72%	7,38%
B10	SALÁRIO MATERNIDADE	0,03%	0,03%
<b>C</b>	<b>ENCARGOS SOCIAIS BÁSICOS QUE NÃO RECEBEM INCIDÊNCIAS DE "A"</b>	<b>12,69%</b>	<b>9,63%</b>
C1	AVISO PRÉVIO INDENIZADO	4,95%	3,76%
C2	AVISO PRÉVIO TRABALHADO	0,12%	0,09%
C3	FÉRIAS INDENIZADAS	3,94%	2,99%
C4	DEPÓSITO RESCISÃO SEM JUSTA CAUSA	3,26%	2,47%
C5	INDENIZAÇÃO ADICIONAL	0,42%	0,32%
<b>D</b>	<b>TAXAS DE REINCIDÊNCIAS</b>	<b>17,74%</b>	<b>6,61%</b>
D1	REINCIDÊNCIA DE GRUPO A SOBRE GRUPO B	17,30%	6,28%
D2	REINCIDÊNCIA DE GRUPO A SOBRE AVISO PRÉVIO TRABALHADO E REINCIDÊNCIA DO FGTS SOBRE AVISO PRÉVIO INDENIZADO	0,44%	0,33%
<b>*E</b>	<b>ENCARGOS COMPLEMENTARES</b>		
E1			
<b>TOTAL</b>		<b>114,25%</b>	<b>70,11%</b>
OBS.: *GRUPO E DEVERÁ SER APROPRIADO COMO ITEM DO CUSTO DIRETO			
FONTE: INFORMAÇÃO DIAS DE CHUVA – INMET			



**MINISTÉRIO DA SAÚDE**

**SECRETARIA DE SAÚDE INDÍGENA**

DEPARTAMENTO DE PROJETOS E DETERMINANTES AMBIENTAIS DA SAÚDE INDÍGENA

COORDENAÇÃO-GERAL DE INFRAESTRUTURA E SANEAMENTO PARA SAÚDE INDÍGENA

COORDENAÇÃO DE ANÁLISE E ELABORAÇÃO DE PROJETOS DE INFRAESTRUTURA E SANEAMENTO

# **SESAI**

## **SECRETARIA DE SAÚDE INDÍGENA**

**ABIGO DE RESÍDUOS**

**CADERNO DE ARQUITETURA**

**PROJETO EXECUTIVO**

BRASÍLIA - DF

2025



ÍNDICE PRANCHAS		
NUMERAÇÃO	DESENHO	ESCALA
CAPA		
00/00	CAPA	1:100
Apresentação		
001	FINAL	1:50
001	Perspectiva	1:
ÍNDICE		
01/03	ÍNDICE	1:100
PLANTAS - CORTES - FACHADAS		
02/03	CORTE A	1:50
02/03	CORTE B	1:50
02/03	FACHADA DIREITA	1:50
02/03	FACHADA ESQUERDA	1:50
02/03	FACHADA FRONTAL	1:50
02/03	FACHADA POSTERIOR	1:50
02/03	PERSPECTIVA EXTERNA 01	1:
02/03	PERSPECTIVA EXTERNA 02	1:
02/03	PINGADEIRA	1:5
02/03	PLANTA DE COBERTURA	1:50
02/03	PLANTA TÉRREO	1:50
ESQUADRIAS		
03/03	CORTE	1:20
03/03	CORTE	1:20
03/03	ORTOGONAL 3D	1:20
03/03	ORTOGONAL 3D	1:20
03/03	PLANTA	1:20
03/03	PLANTA	1:20
03/03	VISTA FRONTAL	1:20
03/03	VISTA FRONTAL	1:20



**SESAI**  
SECRETARIA DE SAÚDE INDÍGENA

**MINISTÉRIO DA SAÚDE  
SECRETARIA DE SAÚDE INDÍGENA**

DEPARTAMENTO DE PROJETOS E DETERMINANTES AMBIENTAIS DA SAÚDE INDÍGENA  
COORDENAÇÃO-GERAL DE INFRAESTRUTURA E SANEAMENTO PARA SAÚDE INDÍGENA  
COORDENAÇÃO DE ANÁLISE E ELABORAÇÃO DE PROJETOS DE INFRAESTRUTURA E SANEAMENTO

OBRA:  
ABIGO DE RESÍDUOS

DISCIPLINA DO PROJETO:  
PROJETO DE ARQUITETURA

ENDEREÇO:

CONTEÚDO:  
ÍNDICE

PROPRIETÁRIO:  
MINISTÉRIO DA SAÚDE - SECRETARIA  
DE SAÚDE INDÍGENA

AUTOR DO PROJETO:  
NATHÁLIA NEIVA PEREIRA

CREA/CAU:  
A265875-5

DATA:  
14/05/2025

Nº: \_\_\_\_\_ .CAS.ARQ.DE.R00

PROJETO  
EXECUTIVO

TIPO:  
CASAI

**01/03**

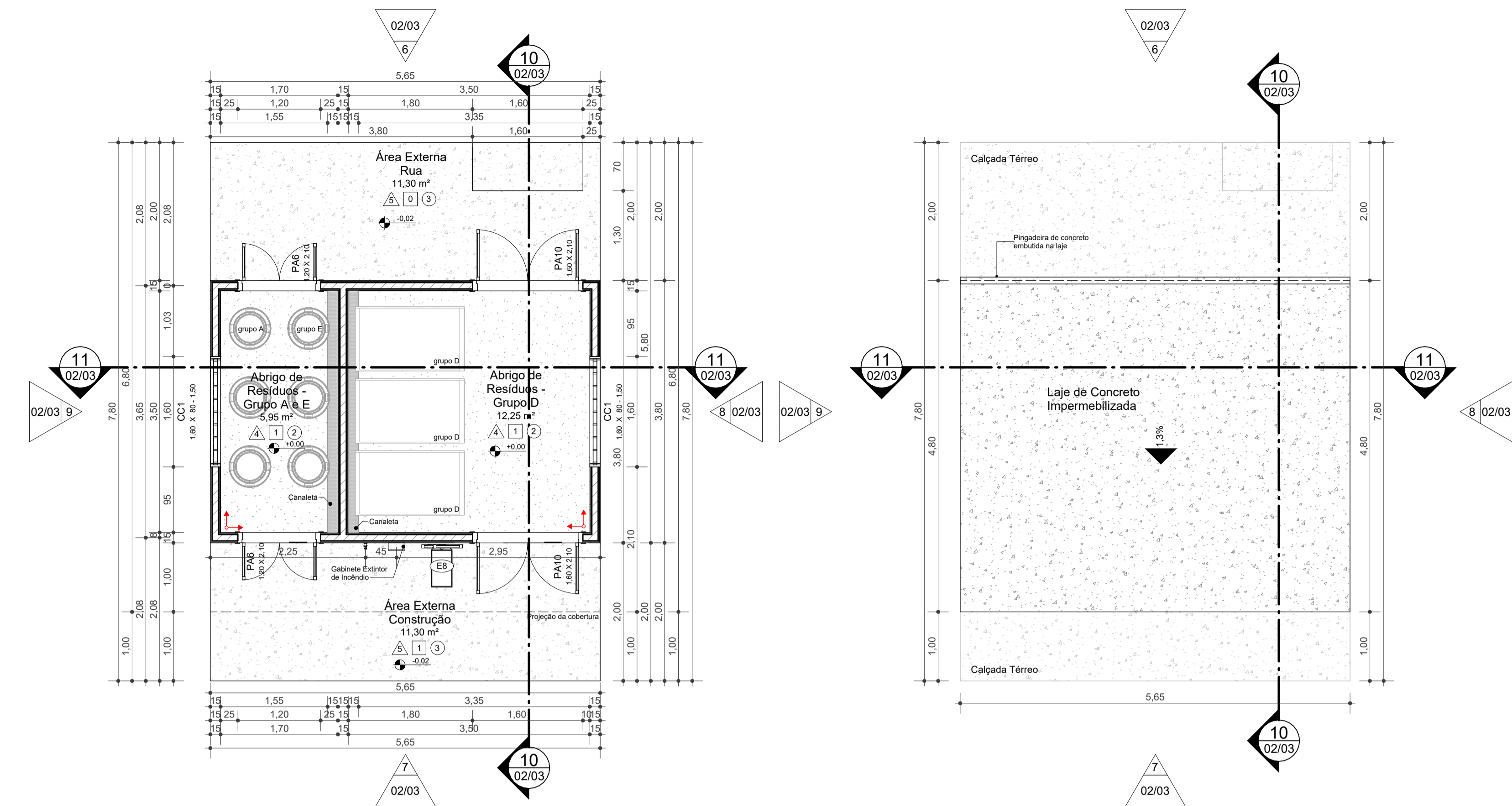

1 PLANTA TÉRREO  
ESCALA 1:50

2 PLANTA DE COBERTURA  
ESCALA 1:50

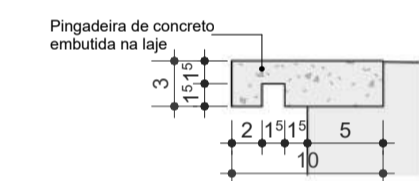

3 PINGADEIRA  
ESCALA 1:5



4 PERSPECTIVA EXTERNA 01

5 PERSPECTIVA EXTERNA 02  
ESCALA

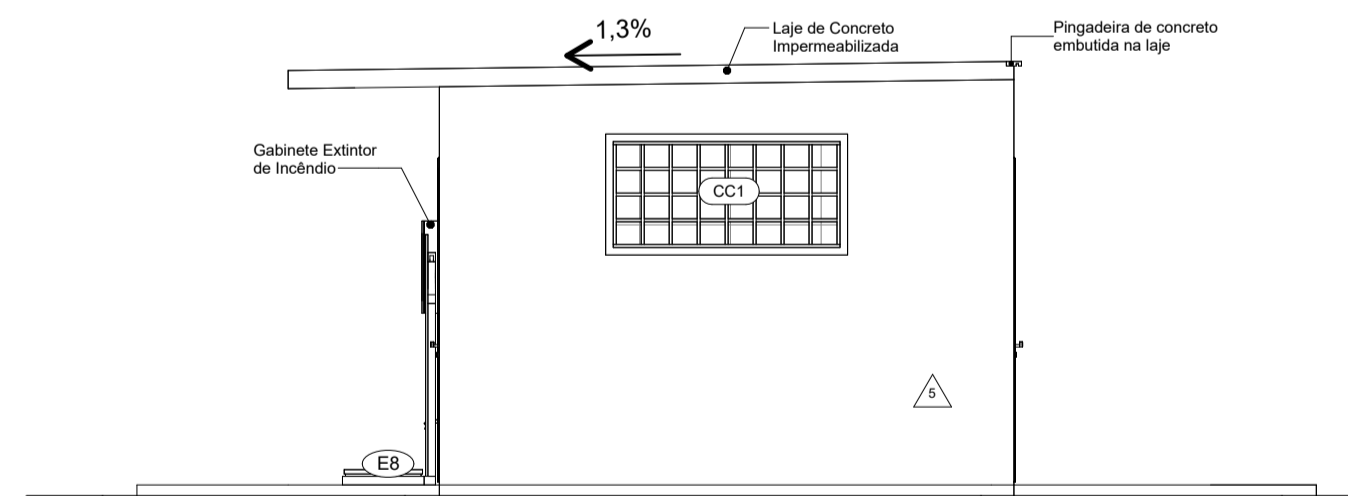

6 FACHADA POSTERIOR  
ESCALA 1:50

7 FACHADA FRONTAL  
ESCALA 1:50

8 FACHADA DIREITA  
ESCALA 1:50

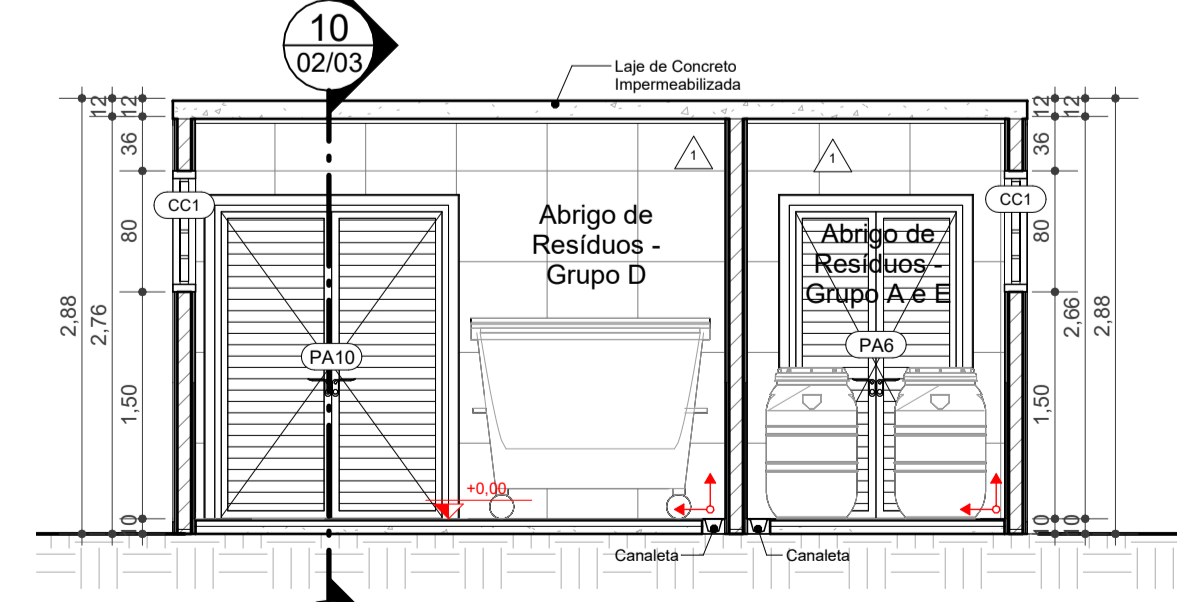
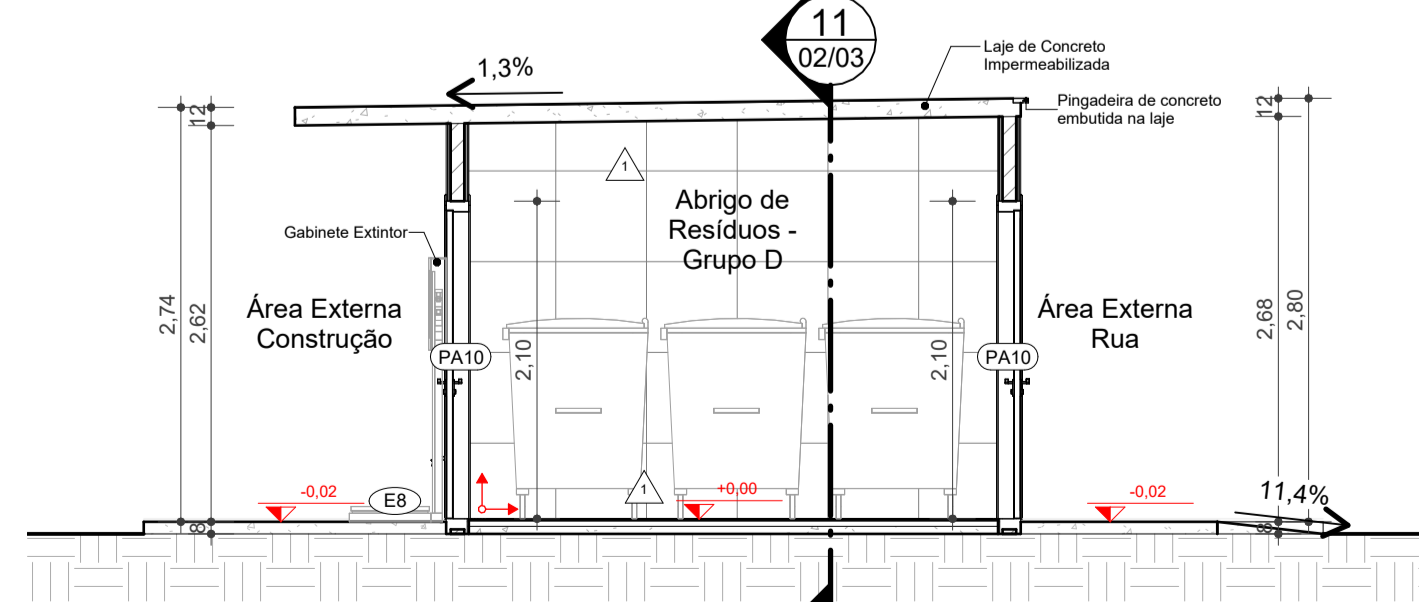
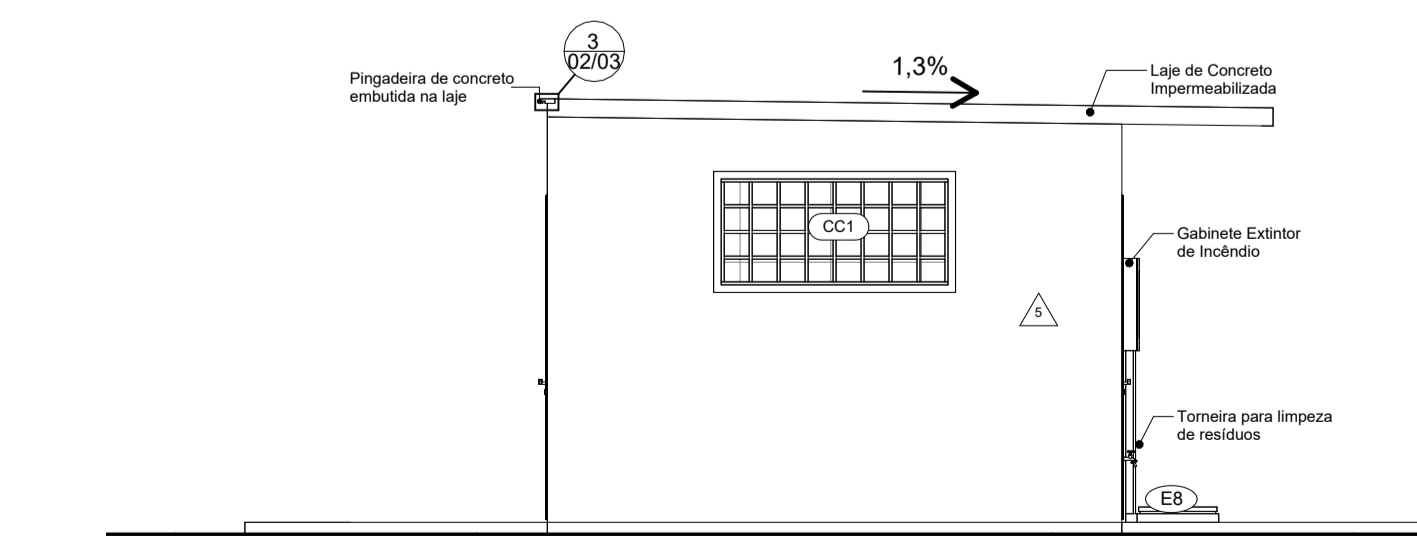

9 FACHADA ESQUERDA  
ESCALA 1:50

10 CORTE A  
ESCALA 1:50

11 CORTE B  
ESCALA 1:50

SÍMBOLOS			
P01 90 X 210	INDICAÇÃO DE ESQUADRIA		INDICAÇÃO DE NORTE
25%	INDICAÇÃO DE CAIMENTO		
	INDICAÇÃO DE COTA DE NÍVEL EM CORTE		INDICAÇÃO DE ELEVACÃO
	INDICAÇÃO DE COTA DE NÍVEL EM PLANTA		INDICAÇÃO DE CORTE
	INDICAÇÃO DE PEDRA INICIAL ASSENTADA EM PAGINAÇÃO		INDICAÇÃO DE ACESSO
25%	INDICAÇÃO DE INCLINAÇÃO DE RAMPA		
2 cm	INDICAÇÃO DE DESNÍVEL DE PISO		

- NOTAS:**
1. CONFERIR TODAS AS MEDIDAS NO LOCAL, FAZENDO AS DEVIDAS ADAPTAÇÕES;
  2. AS COTAS PREVALECEM SOBRE OS DESENHOS;
  3. TODAS AS MEDIDAS ESTÃO EM METRO E CENTÍMETRO;
  4. O NÍVEL INDICADO NO PROJETO DE ARQUITETURA POSSUI CARÁTER APENAS REFERENCIAL, SERVINDO PARA FACILITAR O ENTENDIMENTO GERAL. O NÍVEL CORRETO A SER CONSIDERADO COMO BASE PARA A EXECUÇÃO É AQUELE DEFINIDO NAS CALÇADAS DA IMPLANTAÇÃO;
  5. A IMPERMEABILIZAÇÃO DEVERÁ SER APLICADA DESTA FORMA:  
PISO - SOMENTE EM ÁREAS MOLHADAS;  
PAREDE - ÁREA MOLHADA - ATÉ O FORRO;  
ÁREA SECA - 1M DA VIGA BALDRAME;  
ÁREA EXTERNA - 1,50M DA VIGA BALDRAME.
  6. TODOS OS LOCAIS CLASSIFICADOS COMO ÁREAS MOLHADAS, QUE POSSUAM RALOS PARA ESCOAMENTO DE ÁGUA, DEVEM SER EXECUTADOS COM UMA INCLINAÇÃO EM DIREÇÃO AO RALO. O VALOR DESSA INCLINAÇÃO SERÁ INDICADO NO PROJETO HIDROSANITÁRIO;
  7. O PROFISSIONAL RESPONSÁVEL PELA EXECUÇÃO DA OBRA, JUNTAMENTE COM O PROPRIETÁRIO SE COMPROMETEM A CONSTRUIR O SANITÁRIO ACESSÍVEL CONFORME A NORMA DE ACESSIBILIDADE NBR 9050/20.

QUADRO DE ÁREAS	
ÁREA DO TERRENO (m²)	329,180 m²
ÁREA COBERTA (m²)	32,77 m²
ÁREA CONSTRUÍDA (m²)	21,47 m²

ÁREAS INTERNAS				
NOME	ÁREA	PAREDE 1	FORRO	PISO
Abrigo de Resíduos - Grupo A e E	5,95 m²	4	1	2
Abrigo de Resíduos - Grupo D	12,25 m²	4	1	2
TOTAL: 3	18,20 m²			

QUANTIDADE JANELAS				
CÓD	QT	LARGURA	ALTURA	PEITORIL
CC1	2	1,60 m	0,80 m	1,50 m

QUANTIDADE PORTAS				
CÓD	QT	LARGURA	ALTURA	MATERIAL
PA6	2	1,20 m	2,10 m	Alumínio
PA10	2	1,60 m	2,10 m	Alumínio

MATERIAIS	
PAREDES	
1 Pintura Latex Acrilica Cerrado	6 Granito Amarelo Icarai
2 Pintura Latex PVA Gelo Seco	7 Massa Única
3 Pintura Latex Acrilica Bonsai	4 2 Pintura Latex PVA Gelo Seco e Rev Cerâmico 45x45
4 Porcelanato Cimento Martin Satin - 60x60cm	3 1 Pintura Latex Acril Cerrado e Pint Latex Acril. Bonsai
5 Textura Cimento Queimado	5 3 Pintura Latex Acril. Bonsai e Rev. Cimento Queimado
PISO	
1 Porcelanato Cimento Martin Satin - 60x60cm	4 Pisograma
2 Piso de Urethane Autônivelante - Cor creme	5 Grama
3 Concreto Desempenado	6 Deck de madeira
TETO	
1 O ambiente não possui forro	2 Gesso Acartonado com Pint. Branco Gelo
3 Laje com Pintura Branco Gelo	4 Forro PVC Branco
RODAPÊ	
1 Rodapê Porc. Cimento Martin Satin - 60x60cm	

03					
02					
01					
REV	DATA	AUTOR	PROJETISTA	SETOR/DEPART.	ÓRGÃO



**SESAI** | SECRETARIA DE SAÚDE INDÍGENA

**MINISTÉRIO DA SAÚDE**  
**SECRETARIA DE SAÚDE INDÍGENA**

DEPARTAMENTO DE PROJETOS E DETERMINANTES AMBIENTAIS DA SAÚDE INDÍGENA  
COORDENAÇÃO GERAL DE INFRAESTRUTURA E SANEAMENTO PARA SAÚDE INDÍGENA  
COORDENAÇÃO DE ANÁLISE E ELABORAÇÃO DE PROJETOS DE INFRAESTRUTURA E SANEAMENTO

PROJETO EXECUTIVO

OBRA: ABRIGO DE RESÍDUOS	
ENDEREÇO:	
PROPRIETÁRIO: MINISTÉRIO DA SAÚDE - SECRETARIA DE SAÚDE INDÍGENA	DATA: 29/07/2025
AUTOR DO PROJETO: NATHÁLIA NEIVA PEREIRA	CREA/CAU: A265875-5
TECNICO AUXILIAR: BRUNA MATIAS DA SILVA	REVISADO POR:
ASSINATURAS:	QR CODE ART/RR:
DISCIPLINA DO PROJETO: PROJETO DE ARQUITETURA	
CONTEÚDO: PLANTAS - CORTES - FACHADAS	
Nº:	TIPO: CASAI

02/03

Technical drawing of a white aluminum Venetian blind door (PA6) showing side and front views with dimensions.

**Side View (Left):**

- Porta Veneziana de Alumínio - 2 Folhas Cor Branca
- PA6 1,20 X 2,10
- Maçaneta

**Front View (Right):**

- Porta Veneziana de Alumínio - 2 Folhas Cor Branca
- PA6 1,20 X 2,10
- Maçaneta

**Dimensions (Right Side):**

- Top: 153,7
- Bottom: 153,7
- Left: 90
- Right: 15
- Width: 1,09
- Height: 1,93
- Total Height: 2,10
- Bottom Right: 4

# 1 ORTOGONAL 3D

2 VISTA FRONTAL  
ESCALA 1 : 20

3 CORTE  
ESCALA 1 : 20

4 PLANTA  
ESCALA 1 : 20

5 DETALHAMENTO - INSTALAÇÃO DA SOLEIRA

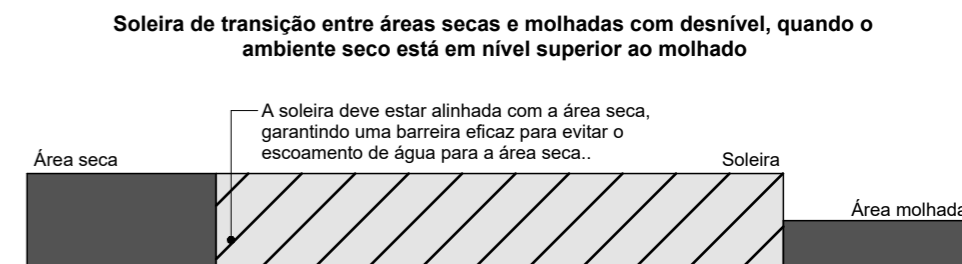

### Soleira de transição entre áreas secas e molhadas no mesmo nível

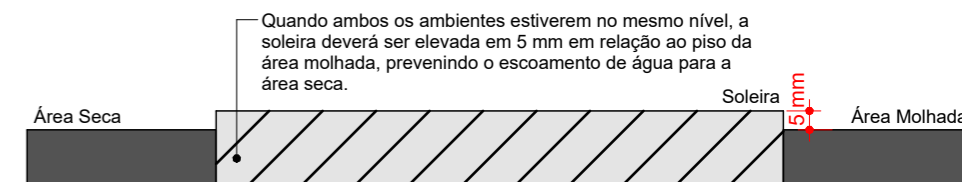

**Soleira de transição entre áreas secas e molhadas com desnível, quando o ambiente molhado está acima do seco**

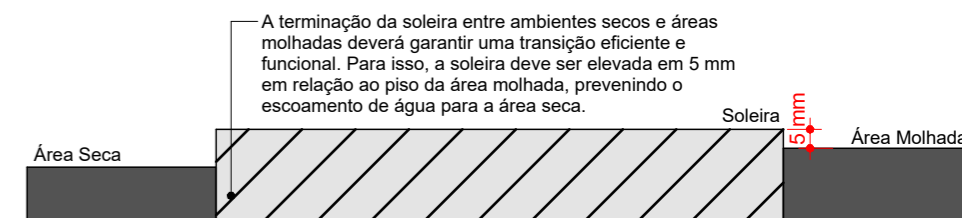

Porta Veneziana de Alumínio - 2 Folhas Cor Branca

Maçaneta

PA10  
1,60 X 2,10

## 6 ORTOGONAL 3D

7 CORTE  
ESCALA 1 : 20

8 VISTA FRONTAL  
ESCALA 1 : 20

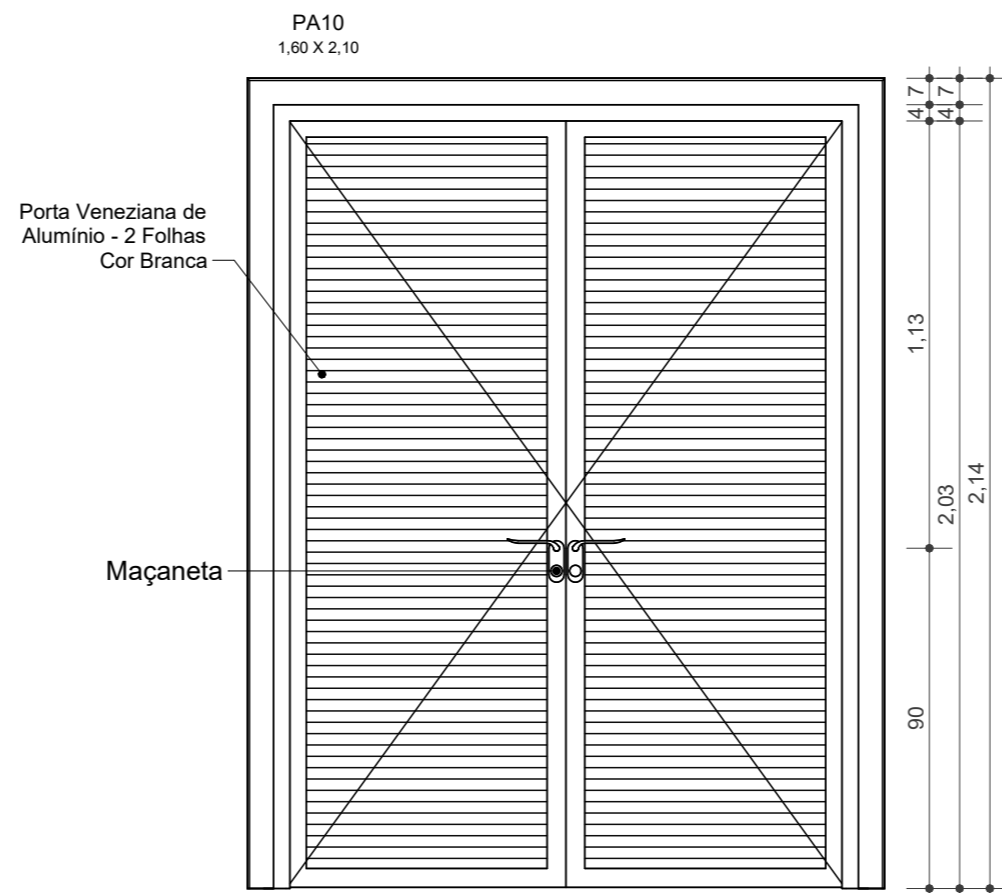
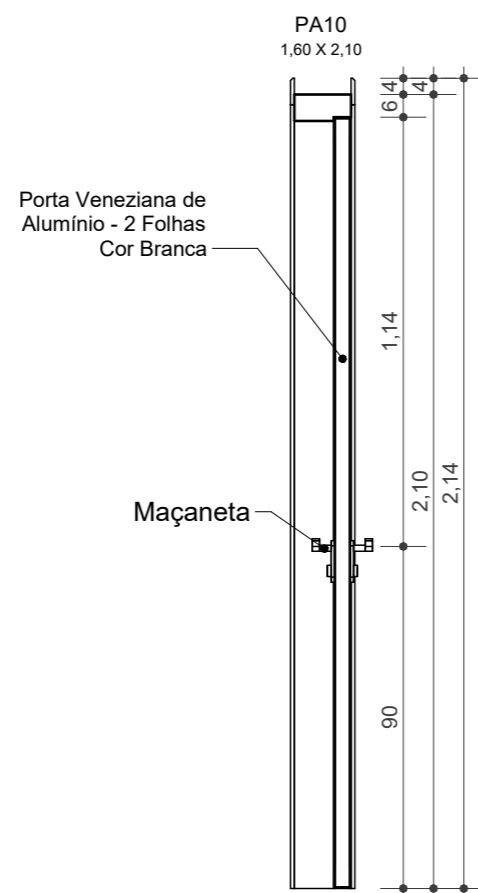

Technical drawing of a double-arched roof structure. The drawing shows two arches supported by vertical columns. Dimensions are provided for the roof height (15, 17), column height (4, 7), and arch span (1.46, 1.60, 1.69). The arch profile is labeled PA10 1.00 X 2.10. A note "F/A/C" is present on the right side.

9 PLANTA  
ESCALA 1 : 20

**NOTAS:**

1. CONFERIR TODAS AS MEDIDAS NO LOCAL, FAZENDO AS DEVIDAS ADAPTAÇÕES;
2. AS COTAS PREVALECEM SOBRE OS DESENHOS;
3. TODAS AS MEDIDAS ESTÃO EM METRO E CENTÍMETRO;
4. O NÍVEL INDICADO NO PROJETO DE ARQUITETURA POSSUI CARÁTER APENAS REFERENCIAL, SERVINDO PARA FACILITAR O ENTENDIMENTO GERAL. O NÍVEL CORRETO A SER CONSIDERADO COMO BASE PARA A EXECUÇÃO É AQUELE DEFINIDO NAS CALÇADAS DA IMPLANTAÇÃO;
5. A IMPERMEABILIZAÇÃO DEVERÁ SER APLICADA DESTA FORMA:
  - PISO - SOMENTE EM ÁREAS MOLHADAS;
  - PARADE - ÁREA MOLHADA - ATÉ O FORRO;
  - ÁREA SECA - 1M DA VIGA BALDRAME;
  - ÁREA EXTERNA - 1,50M DA VIGA BALDRAME.
6. TODOS OS LOCAIS CLASSIFICADOS COMO ÁREAS MOLHADAS, QUE POSSUAM RALOS PARA ESCOAMENTO DE ÁGUA, DEVEM SER EXECUTADOS COM UMA INCLINAÇÃO EM DIREÇÃO AO RALO, O VALOR DESSA INCLINAÇÃO SERÁ INDICADO NO PROJETO HIDROSANITÁRIO;
7. O PROFISSIONAL RESPONSÁVEL PELA EXECUÇÃO DA OBRA, JUNTAMENTE COM O PROPRIETÁRIO SE COMPROMETE A CONSTRUIR O SANITÁRIO ACESSÍVEL CONFORME A NORMA DE ACESSIBILIDADE NBR 9050/20.

QUANTIDADE JANELAS						
CÓD	QT	LARGURA	ALTURA	PEITORIL	MATERIAL	SISTEMA
CC1	2	1,60 m	0,80 m	1,50 m	Concreto	Cobogó

QUANTIDADE PORTAS					
CÓD	QT	LARGURA	ALTURA	MATERIAL	SISTEMA
PA6	2	1,20 m	2,10 m	Alumínio	Abriu 2 FL
PA10	2	1,60 m	2,10 m	Alumínio	Abriu 2 FL

03						
02						
01						
REV	DATA	AUTOR	PROJETISTA	SETOR/DEPART.	ÓRGÃO	
REVISÕES						
<div><div></div><div><div><div><div><div><div>Sesai</div></div></div><div><div>SECRETARIA DE SAÚDE INDÍGENA</div></div></div><div><div>MINISTÉRIO DA SAÚDE</div><div>SECRETARIA DE SAÚDE INDÍGENA</div></div><div><div>DEPARTAMENTO DE PROJETOS E DETERMINANTES AMBIENTAIS DA SAÚDE INDÍGENA</div><div>COORDENAÇÃO-GERAL DE INFRAESTRUTURA E SANEAMENTO PARA SAÚDE INDÍGENA</div><div>COORDENAÇÃO DE ANÁLISE E ELABORAÇÃO DE PROJETOS DE INFRAESTRUTURA E SANEAMENTO</div></div></div></div></div>						
PROJETO EXECUTIVO						
OBRA: ABIGO DE RESÍDUOS						
ENDEREÇO:						
PROPRIETÁRIO: MINISTÉRIO DA SAÚDE - SECRETARIA DE SAÚDE INDÍGENA				DATA: 22/01/2024		
AUTOR DO PROJETO: NATHÁLIA NEIVA PEREIRA				CREA/CAU: A265875-5		
TÉCNICO AUXILIAR: BRUNA MATIAS DA SILVA			REVISADO POR:		CREA/CAU:	
ASSINATURAS:				QR CODE ART/RRT:		
<div>AUTOR DO PROJETO</div>				<div>PROPRIETÁRIO</div>		
DISCIPLINA DO PROJETO:  CONTEÚDO:				QR CODE PROJETO:		
<div>PROJETO DE ARQUITETURA</div> <div>ESQUADRIAS</div>						
Nº:  CAS.ARQ.DE.R00			TIPO: CASAI		03/03	



**MINISTÉRIO DA SAÚDE**

**SECRETARIA DE SAÚDE INDÍGENA**

DEPARTAMENTO DE PROJETOS E DETERMINANTES AMBIENTAIS DA SAÚDE INDÍGENA

COORDENAÇÃO-GERAL DE INFRAESTRUTURA E SANEAMENTO PARA SAÚDE INDÍGENA

COORDENAÇÃO DE ANÁLISE E ELABORAÇÃO DE PROJETOS DE INFRAESTRUTURA E SANEAMENTO

# **SESAI**

## **SECRETARIA DE SAÚDE INDÍGENA**

**ABRIGO DE RESÍDUOS**

**MEMÓRIA DE CÁLCULO ARQUITETURA**

**PROJETO EXECUTIVO**

**BRASÍLIA - DF**

**2025**



MC - PAREDES

NOME	DESCRIÇÃO	ÁREA
Alvenaria	Alvenaria de vedação com blocos cerâmicos (9x14x19cm)	44,68 m²
Chapisco - Externo	Chapisco aplicado em alvenaria de fachada. (argamassa traço 1:3)	35,75 m²
Chapisco - Interno	Chapisco aplicado em alvenaria de paredes internas (argamassa traço 1:3)	54,91 m²
Emboço - Interno	Massa única, para recebimento de cerâmica em paredes internas (argamassa traço 1:2:8)	54,91 m²
Impermeabilização área externa	Impermeabilização de paredes externas (3 demãos)	39,25 m²
Impermeabilização área interna	Impermeabilização de paredes internas (3 demãos)	16,76 m²
Massa única - Externa	Massa única, para recebimento de pintura em paredes externas (argamassa traço 1:2:8)	35,75 m²
Pintura Cimento Queimado - Externa	Concreto pré-moldado aerado	34,29 m²
Porcelanato 60x60cm - Parede Inteira	Revestimento cerâmico com placas tipo porcelanato para paredes internas em parede inteira (60x60cm)	52,38 m²

MC - ENCUNHAMENTO

DESCRIÇÃO	PERÍMETRO
Encunhamento de alvenaria com argamassa	21,80

MC - PISO

NOME	DESCRIÇÃO	ÁREA
Concreto Contrapiso Área Seca	Contrapiso em argamassa traço 1:4, para áreas secas	17,15 m²
Concreto Desempenado	Calçada de concreto (e = 8cm )	22,61 m²
Concreto Lastro	Lastro de concreto magro, aplicado em pisos (e = 5cm)	17,15 m²
Concreto Parede	Concreto Baldrame	3,27 m²
Piso de poliuretano	Piso autonivelante à base de resina de poliuretano, com acabamento antiderrapante, na cor creme	17,15 m²
Total geral: 9		77,33 m²

MC - TELHADO

DESCRIÇÃO	ÁREA
Impermeabilização de laje, argamassa polimérica	26,85 m²
Laje impemeabilizada com manta asfáltica	26,85 m²

MC - PORTAS

CÓD	DESCRIÇÃO	QT	LARGURA	ALTURA	SOLEIRA	VERGA	ÁREA	ÁREA TOTAL	PINTURA	UN
PA6	Porta em alumínio de abrir tipo veneziana	2	1,20 m	2,10 m	2,40	2,40 m	2,52 m²	5,04 m²	5,04 m²	M²
PA10	Porta em alumínio de abrir tipo veneziana	2	1,60 m	2,10 m	3,20	3,20 m	3,36 m²	6,72 m²	6,72 m²	M²
TOTAL:: 4		4			5,60	5,60 m		11,76 m²	11,76 m²	

MC - JANELAS

CÓD	DESCRIÇÃO	QT	LARGURA	ALTURA	H	PEITORIL	VERGA	CONTRA VERGA	TELA MOSQ.	ÁREA	ÁREA TOTAL	UNIDADE
CC1	Elemento vazado (cobogó) 7x20x20	2	1,60 m	0,80 m	1,50 m	3,28	3,20 m	3,20 m	2,56 m²	1,28 m²	2,56 m²	M²
TOTAL:: 2		2				3,28	3,20 m	3,20 m	2,56 m²		2,56 m²	

MC - PEÇAS HIDRÁULICAS

FAMÍLIA	TIPO	DESCRIÇÃO	QTD
Torneira Parede Pequena	1/2"	Torneira para jardim 1130 1/2" e 3/4", Nova Pertutti - DocolStandard	1

MC - PINGADEIRA

DESCRIÇÃO	COMPRIMENTOS
Pingadeira de concreto, moldada in-loco, 10cm	5,65
Total geral: 1	5,65

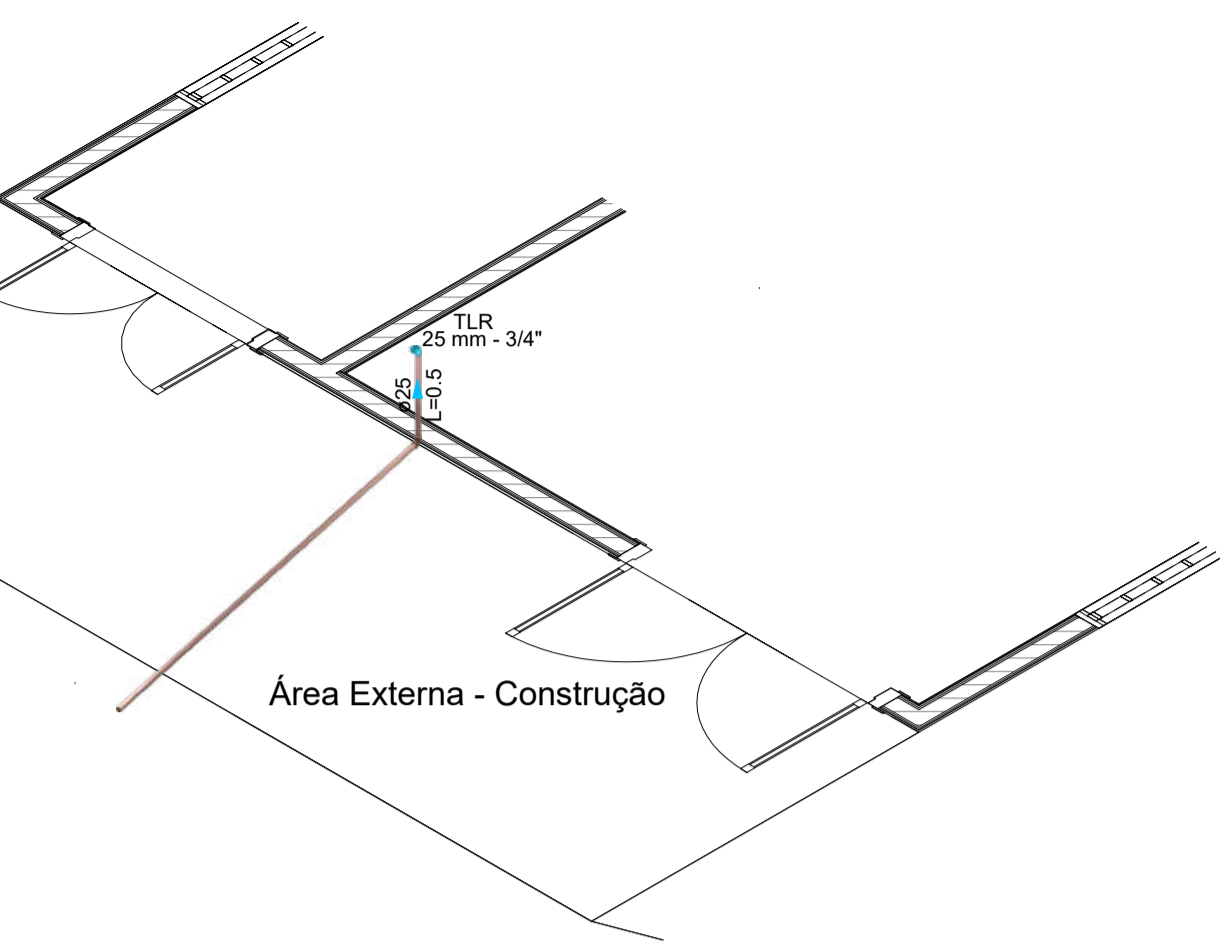

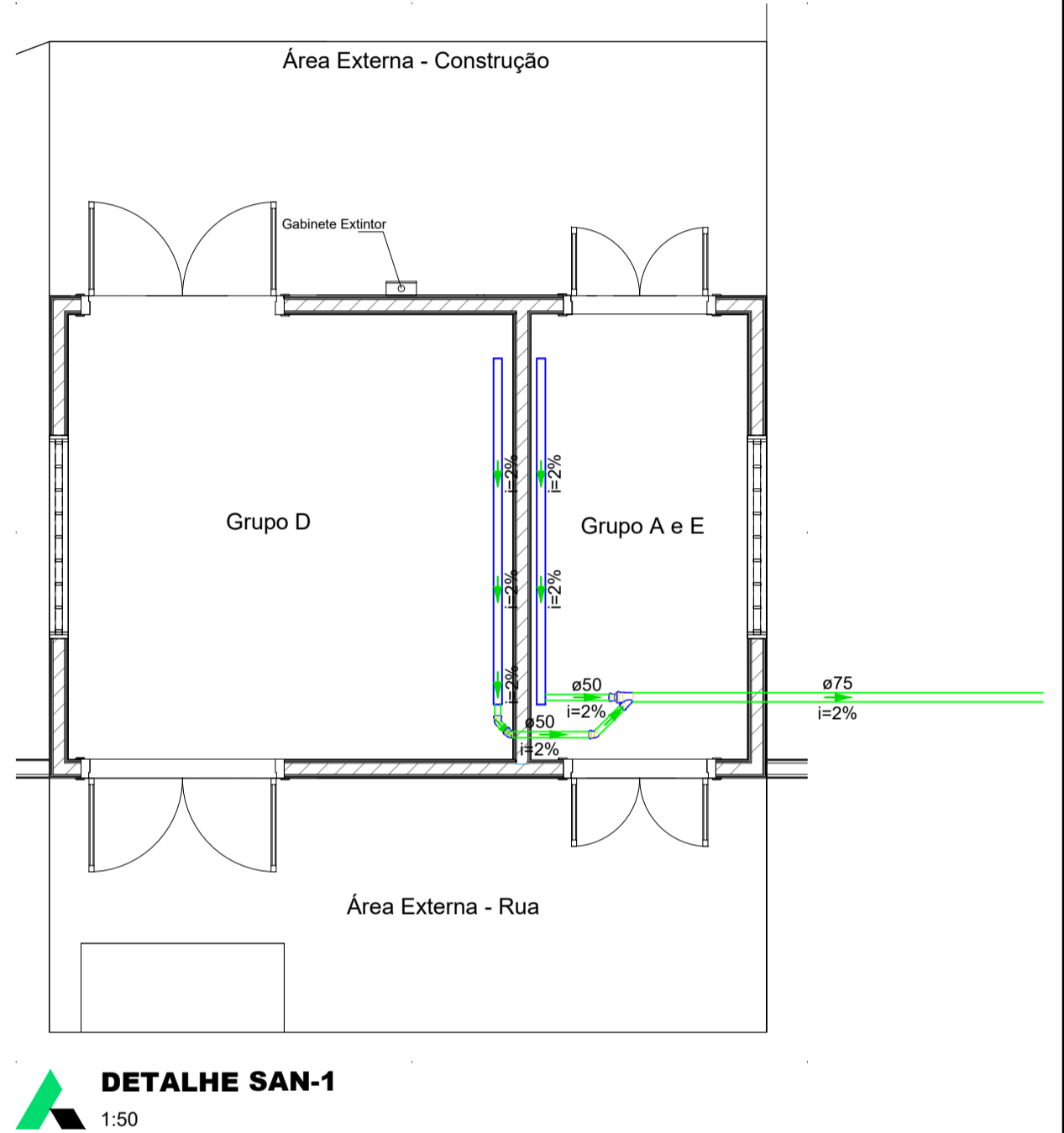
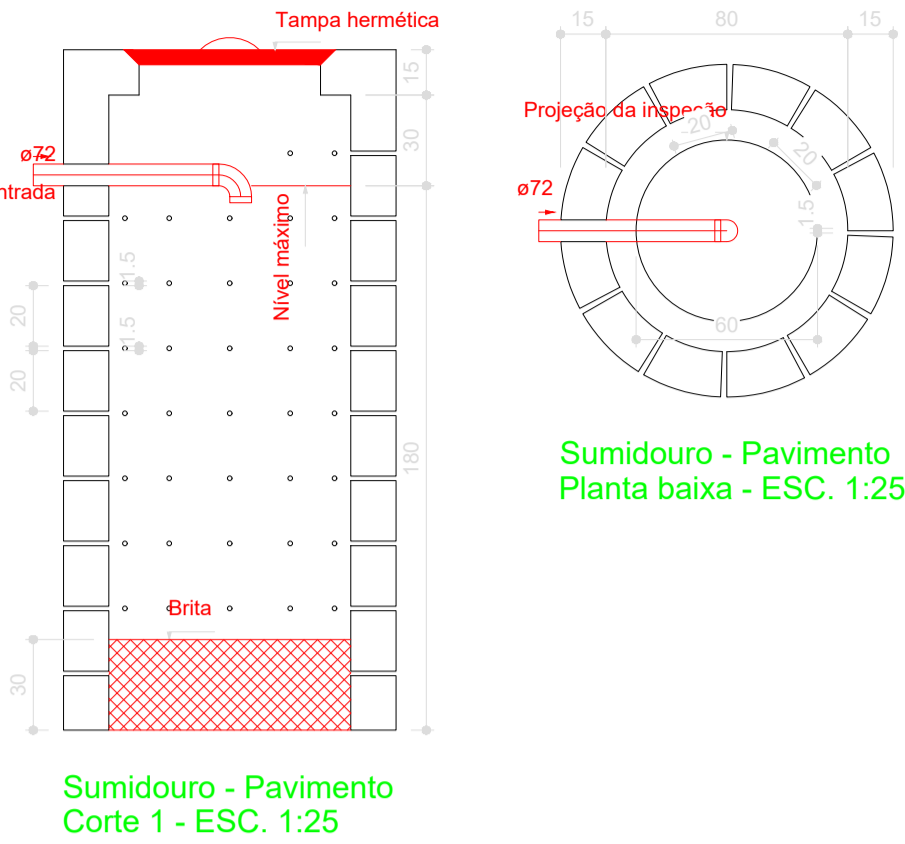
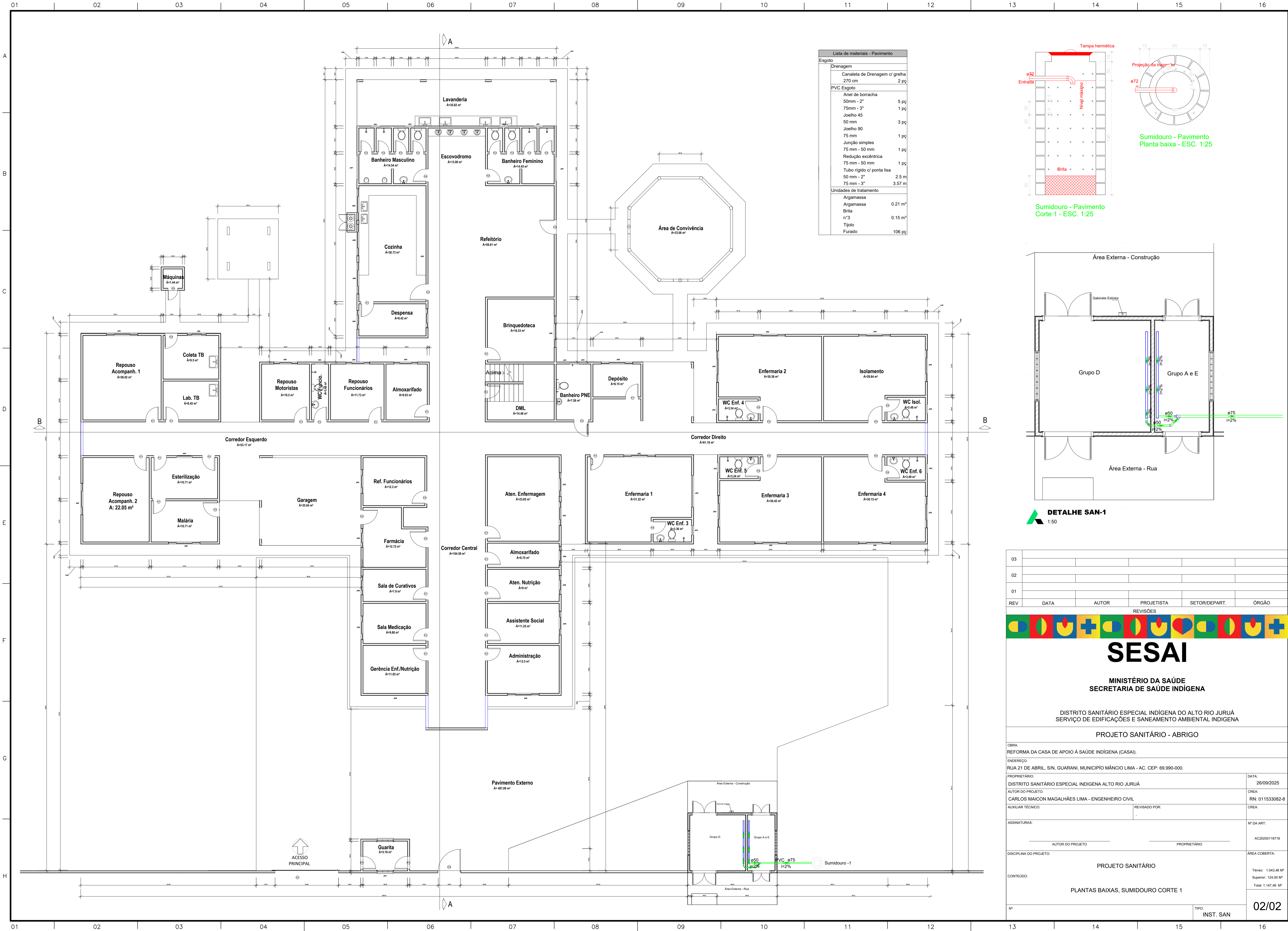

03					
02					
01					
REV	DATA	AUTOR	PROJETISTA	SETOR/DEPART.	ÓRGÃO
REVISÕES					
<b>SESai</b>					
MINISTÉRIO DA SAÚDE SECRETARIA DE SAÚDE INDÍGENA					
DISTRITO SANITÁRIO ESPECIAL INDÍGENA DO ALTO RIO JURUÁ SERVIÇO DE EDIFICAÇÕES E SANEAMENTO AMBIENTAL INDÍGENA					
PROJETO SANITÁRIO - ABRIGO					
OBRA: REFORMA DA CASA DE APOIO À SAÚDE INDÍGENA (CASAI).					
ENDEREÇO: RUA 21 DE ABRIL, S/N, GUARANI, MUNICÍPIO MÂNCIO LIMA - AC, CEP: 69.990-000.					
PROPRIETÁRIO: DISTRITO SANITÁRIO ESPECIAL INDÍGENA ALTO RIO JURUÁ			DATA: 26/09/2025		
AUTOR DO PROJETO: CARLOS MAICON MAGALHÃES LIMA - ENGENHEIRO CIVIL			CREA: RN: 011533082-8		
AUXILIAR TÉCNICO:			REVISADO POR:		
ASSINATURAS:			Nº DA ART:		
AUTOR DO PROJETO			PROPRIETÁRIO		
DISCIPLINA DO PROJETO:			ÁREA COBERTA:		
CONTEÚDO:			Térmo: 1.043,46 M² Superior: 124,00 M² Total: 1.147,46 M²		
Nº:			TIPO: INST. SAN		
			02/02		

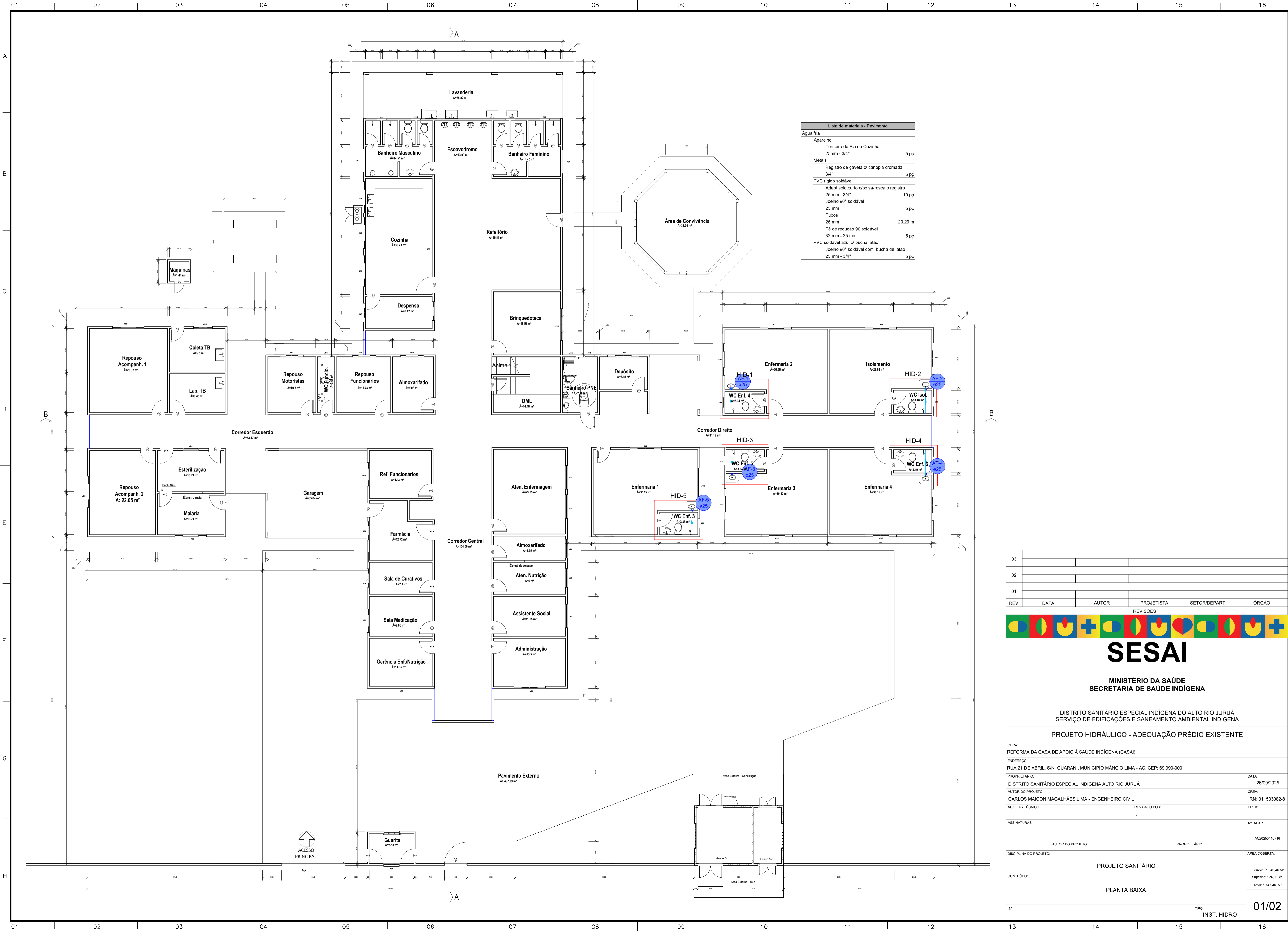

03					
02					
01					
REV	DATA	AUTOR	PROJETISTA	SETOR/DEPART.	ÓRGÃO
REVISÕES					
<b>SESai</b>					
MINISTÉRIO DA SAÚDE SECRETARIA DE SAÚDE INDÍGENA					
DISTRITO SANITÁRIO ESPECIAL INDÍGENA DO ALTO RIO JURUÁ SERVIÇO DE EDIFICAÇÕES E SANEAMENTO AMBIENTAL INDÍGENA					
PROJETO HIDRÁULICO - ADEQUAÇÃO PRÉDIO EXISTENTE					
OBRA: REFORMA DA CASA DE APOIO À SAÚDE INDÍGENA (CASAI).					
ENDEREÇO: RUA 21 DE ABRIL, S/N, GUARANI, MUNICÍPIO MÂNCIO LIMA - AC, CEP: 69.990-000.					
PROPRIETÁRIO: DISTRITO SANITÁRIO ESPECIAL INDÍGENA ALTO RIO JURUÁ				DATA: 26/09/2025	
AUTOR DO PROJETO: CARLOS MAICON MAGALHÃES LIMA - ENGENHEIRO CIVIL				CREA: RN: 011533082-8	
AUXILIAR TÉCNICO:				REVISADO POR:	
ASSINATURAS:				Nº DA ART:	
AUTOR DO PROJETO				PROPRIETÁRIO	
DISCIPLINA DO PROJETO: CONTEÚDO:				ÁREA COBERTA: Térreo: 1.043,46 M² Superior: 124,00 M² Total: 1.147,46 M²	
PROJETO SANITÁRIO					
PLANTA BAIXA					
Nº:				TIPO: INST. HIDRO	
01/02					

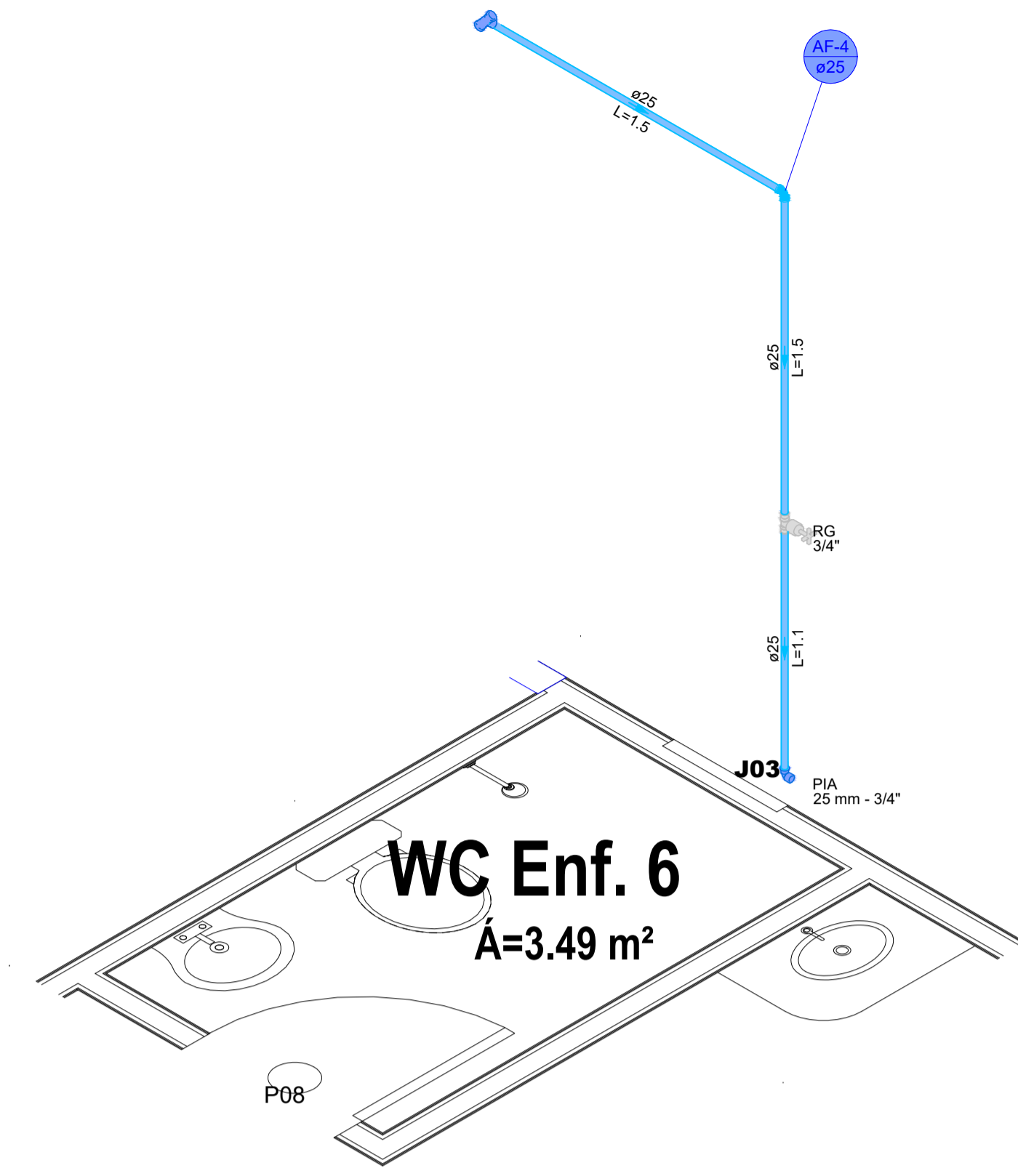

DETALHE HID-4  
1:25

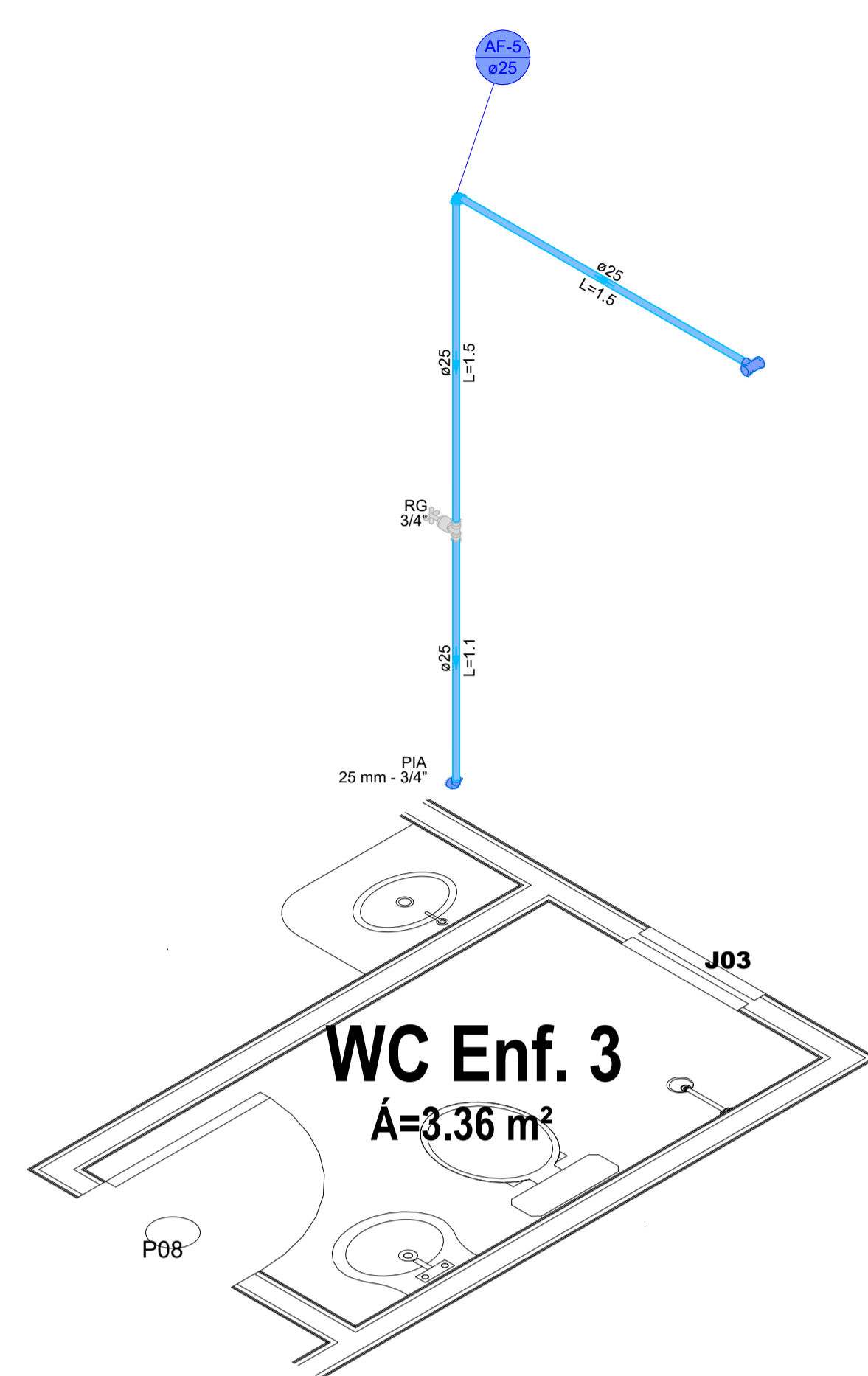

DETALHE HID-5  
1:25

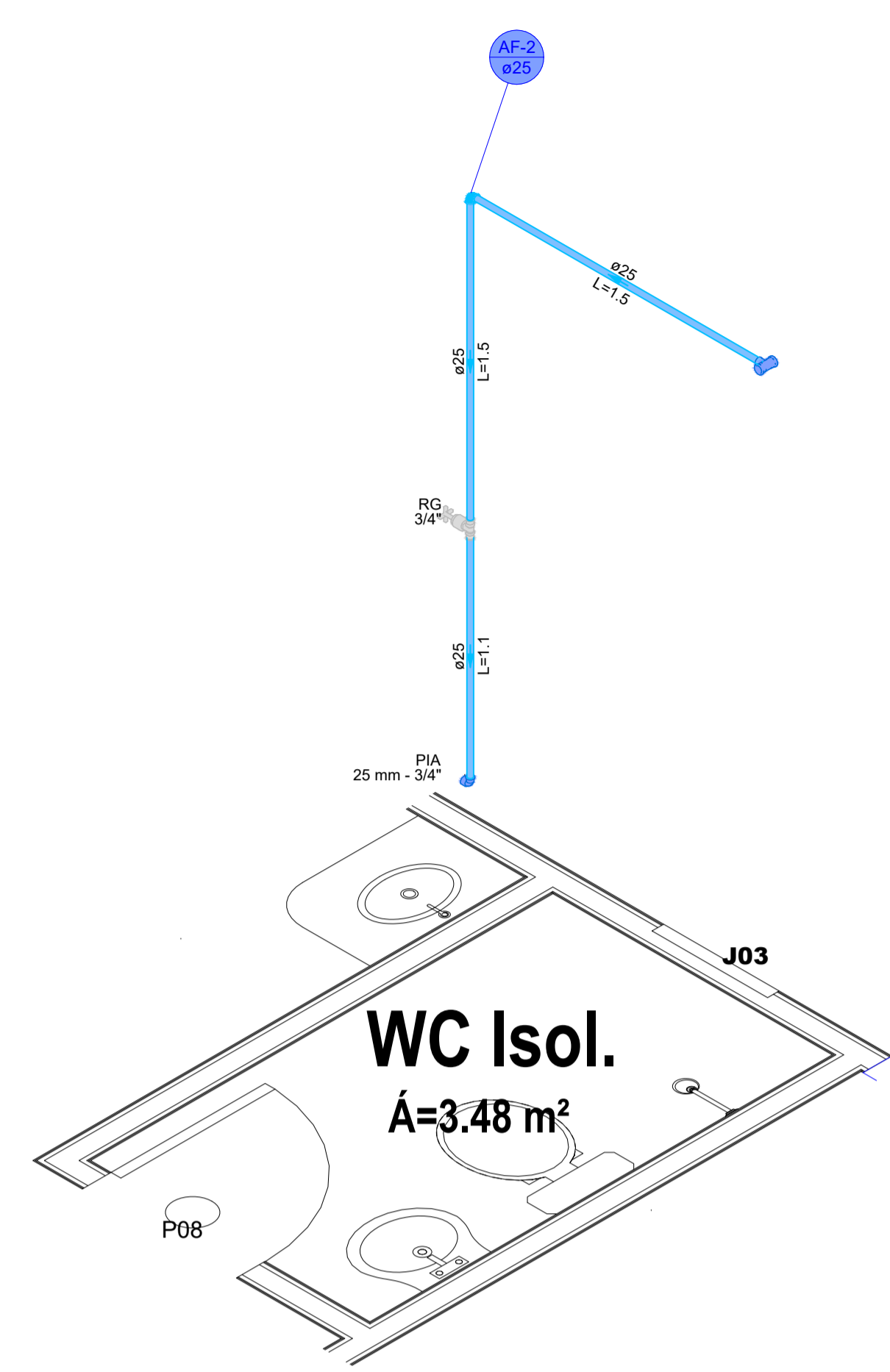

DETALHE HID-2  
1:25

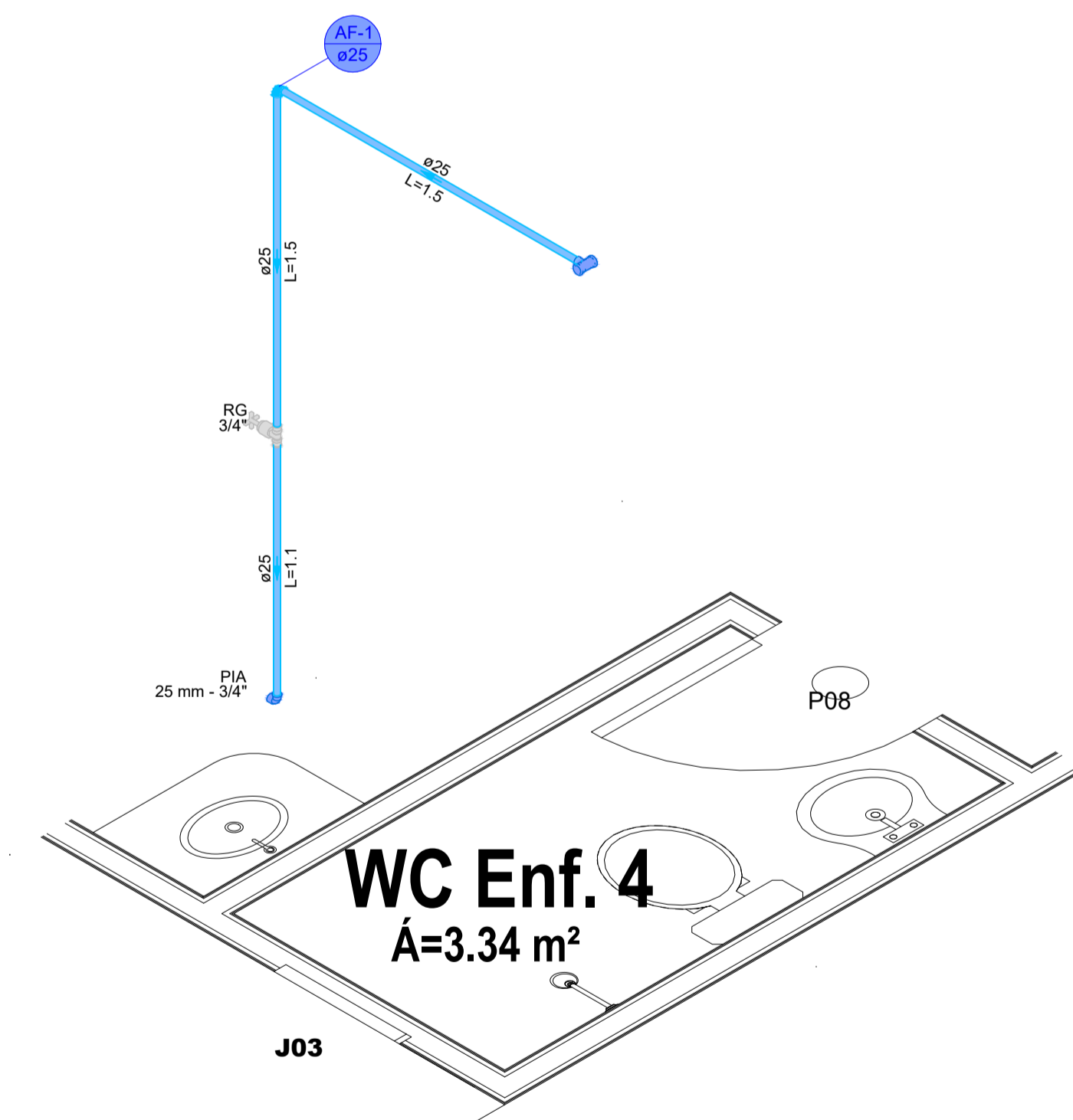

DETALHE HID-1  
1:25

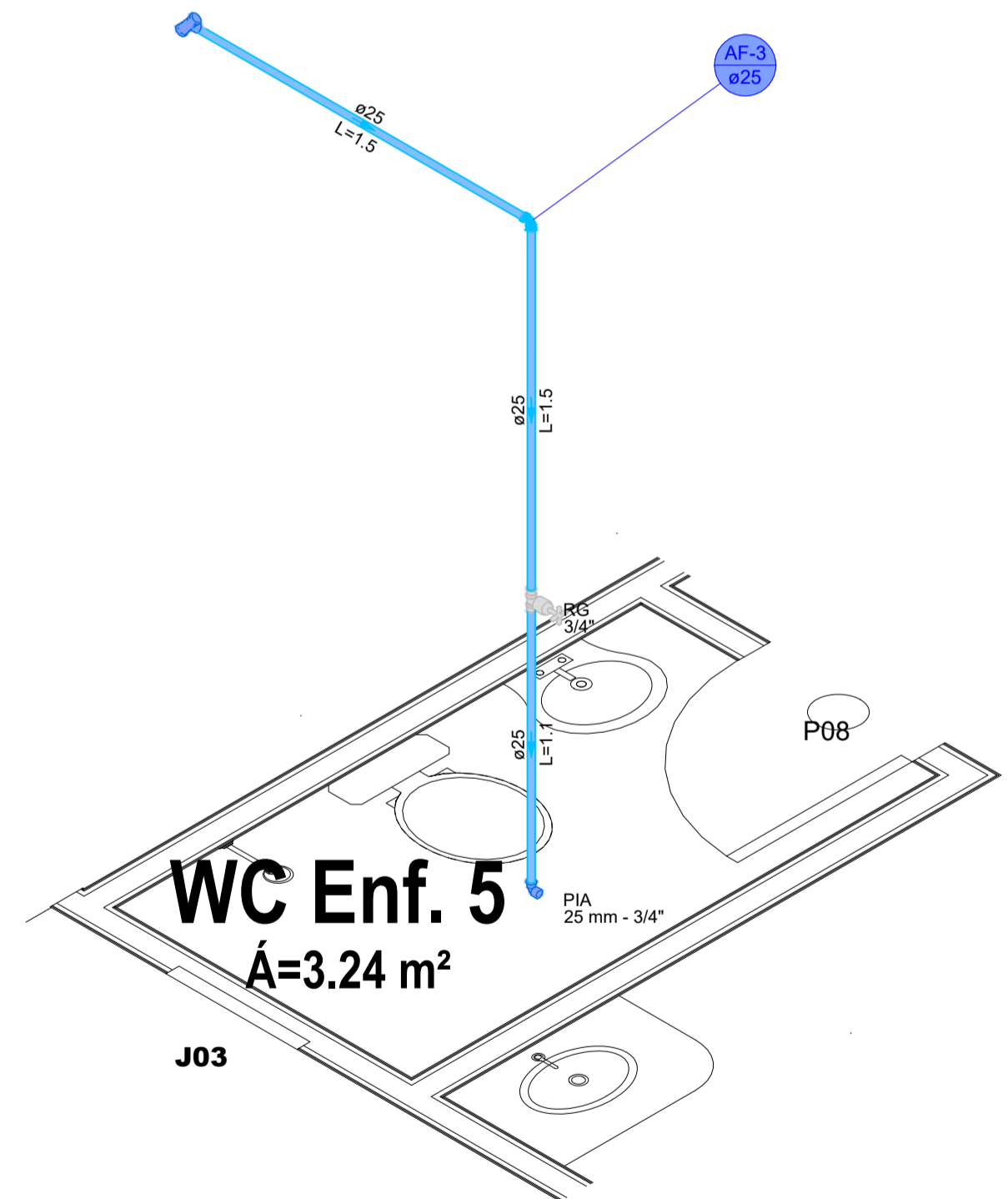

DETALHE HID-3  
1:25

03					
02					
01					
REV	DATA	AUTOR	PROJETISTA	SETOR/DEPART.	ÓRGÃO
REVISÕES					
<h1>SESAI</h1>					
MINISTÉRIO DA SAÚDE SECRETARIA DE SAÚDE INDÍGENA					
DISTRITO SANITÁRIO ESPECIAL INDÍGENA DO ALTO RIO JURUÁ SERVIÇO DE EDIFICAÇÕES E SANEAMENTO AMBIENTAL INDÍGENA					
PROJETO HIDRÁULICO - ADEQUAÇÃO PRÉDIO EXISTENTE					
OBRA: REFORMA DA CASA DE APOIO À SAÚDE INDÍGENA (CASA).					
ENDEREÇO: RUA 21 DE ABRIL, S/N, GUARANI, MUNICÍPIO MÂNCIO LIMA - AC, CEP: 69.990-000.					
PROPRIETÁRIO: DISTRITO SANITÁRIO ESPECIAL INDÍGENA ALTO RIO JURUÁ				DATA: 26/09/2025	
AUTOR DO PROJETO: CARLOS MAICON MAGALHÃES LIMA - ENGENHEIRO CIVIL				CREA: RN: 011533082-8	
AUXILIAR TÉCNICO: -				REVISADO POR: -	
ASSINATURAS:  AUTOR DO PROJETO  PROPRIETÁRIO				Nº DA ART: AC20250116716	
DISCIPLINA DO PROJETO:  PROJETO SANITÁRIO				ÁREA COBERTA: Térreo: 1.043,46 M² Superior: 124,00 M² Total: 1.147,46 M²	
CONTEÚDO:  DETALHES HIDRÁULICOS				TIPO: INST. HID	
Nº:				02/02	

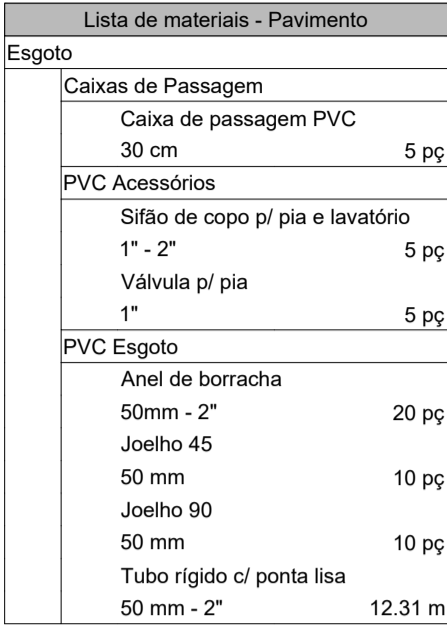

03							
02							
01							
REV	DATA	AUTOR	PROJETISTA	SETOR/DEPART.	ÓRGÃO		
REVISÕES							
							
<h1>SESAI</h1>							
<p><b>MINISTÉRIO DA SAÚDE</b> <b>SECRETARIA DE SAÚDE INDÍGENA</b></p>							
<p>DISTRITO SANITÁRIO ESPECIAL INDÍGENA DO ALTO RIO JURUÁ SERVIÇO DE EDIFICAÇÕES E SANEAMENTO AMBIENTAL INDÍGENA</p>							
<p><b>PROJETO SANITÁRIO - ADEQUAÇÃO PRÉDIO EXISTENTE</b></p>							
<p>OBRA: REFORMA DA CASA DE APOIO À SAÚDE INDÍGENA (CASAI).</p>							
<p>ENDEREÇO: RUA 21 DE ABRIL, S/N, GUARANI, MUNICÍPIO MÂNCIO LIMA - AC. CEP: 69.990-000.</p>							
PROPRIETÁRIO:						DATA:	
DISTRITO SANITÁRIO ESPECIAL INDÍGENA ALTO RIO JURUÁ						26/09/2025	
AUTOR DO PROJETO:						CREA:	
CARLOS MAICON MAGALHÃES LIMA - ENGENHEIRO CIVIL						RN: 011533082-8	
AUXILIAR TÉCNICO:			REVISADO POR:			CREA:	
			*				
ASSINATURAS:						Nº DA ART:	
<div><div></div><div>AUTOR DO PROJETO</div></div> <div><div></div><div>PROPRIETÁRIO</div></div>						AC20250116716	
DISCIPLINA DO PROJETO:						ÁREA COBERTA:	
PROJETO SANITÁRIO						Térreo: 1.043,46 M² Superior: 124,00 M² Total: 1.147,46 M²	
CONTEUDO:						01/02	
PLANTA BAIXA SANITÁRIO				TIPO:		INST: SAN	
Nº:							



03					
02					
01					
REV	DATA	AUTOR	PROJETISTA	SETOR/DEPART.	ÓRGÃO
REVISÕES					
					
<h1>SESAI</h1>					
<b>MINISTÉRIO DA SAÚDE</b> <b>SECRETARIA DE SAÚDE INDÍGENA</b>					
DISTRITO SANITÁRIO ESPECIAL INDÍGENA DO ALTO RIO JURUÁ SERVIÇO DE EDIFICAÇÕES E SANEAMENTO AMBIENTAL INDÍGENA					
PROJETO SANITÁRIO - ADEQUAÇÃO PRÉDIO EXISTENTE					
OBRA: REFORMA DA CASA DE APOIO À SAÚDE INDÍGENA (CASAI).					
ENDEREÇO: RUA 21 DE ABRIL, S/N, GUARANI, MUNICÍPIO MÂNCIO LIMA - AC. CEP: 69.990-000.					
PROPRIETÁRIO: DISTRITO SANITÁRIO ESPECIAL INDÍGENA ALTO RIO JURUÁ				DATA: 28/09/2025	
AUTOR DO PROJETO: CARLOS MAICON MAGALHÃES LIMA - ENGENHEIRO CIVIL				CREA: RN: 011533082-8	
AUXILIAR TÉCNICO:			REVISADO POR: .		CREA:
ASSINATURAS:  _____ AUTOR DO PROJETO				Nº DA ART:  _____ PROPRIETÁRIO	
DISCIPLINA DO PROJETO:  CONTEÚDO: PROJETO SANITÁRIO  DETALHES SANITÁRIO				ÁREA COBERTA:  Térreo: 1.043,48 M² Superior: 124,00 M² Total: 1.147,48 M²	
Nº:			TIPO: INST. SAN		
02/02					

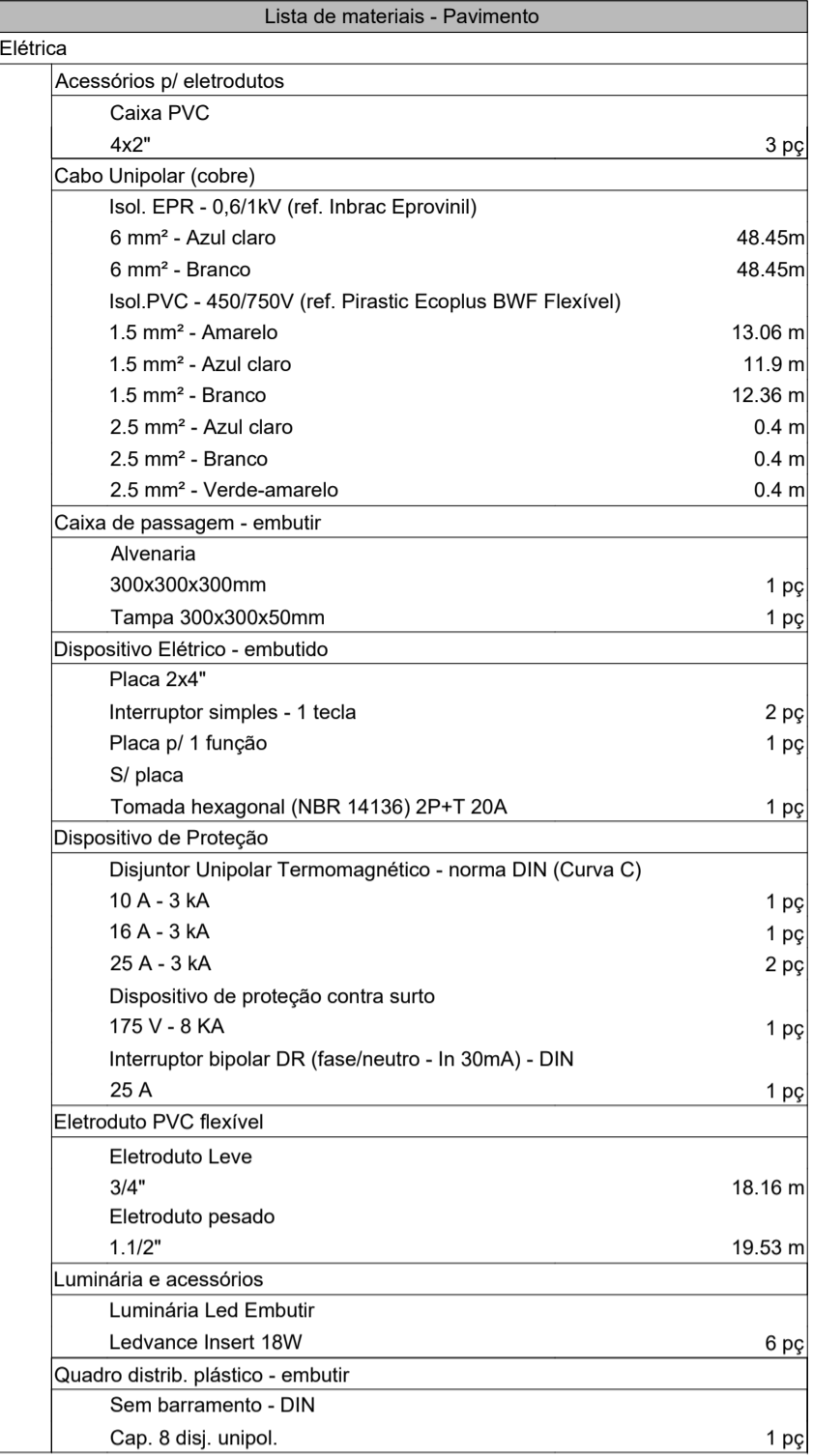

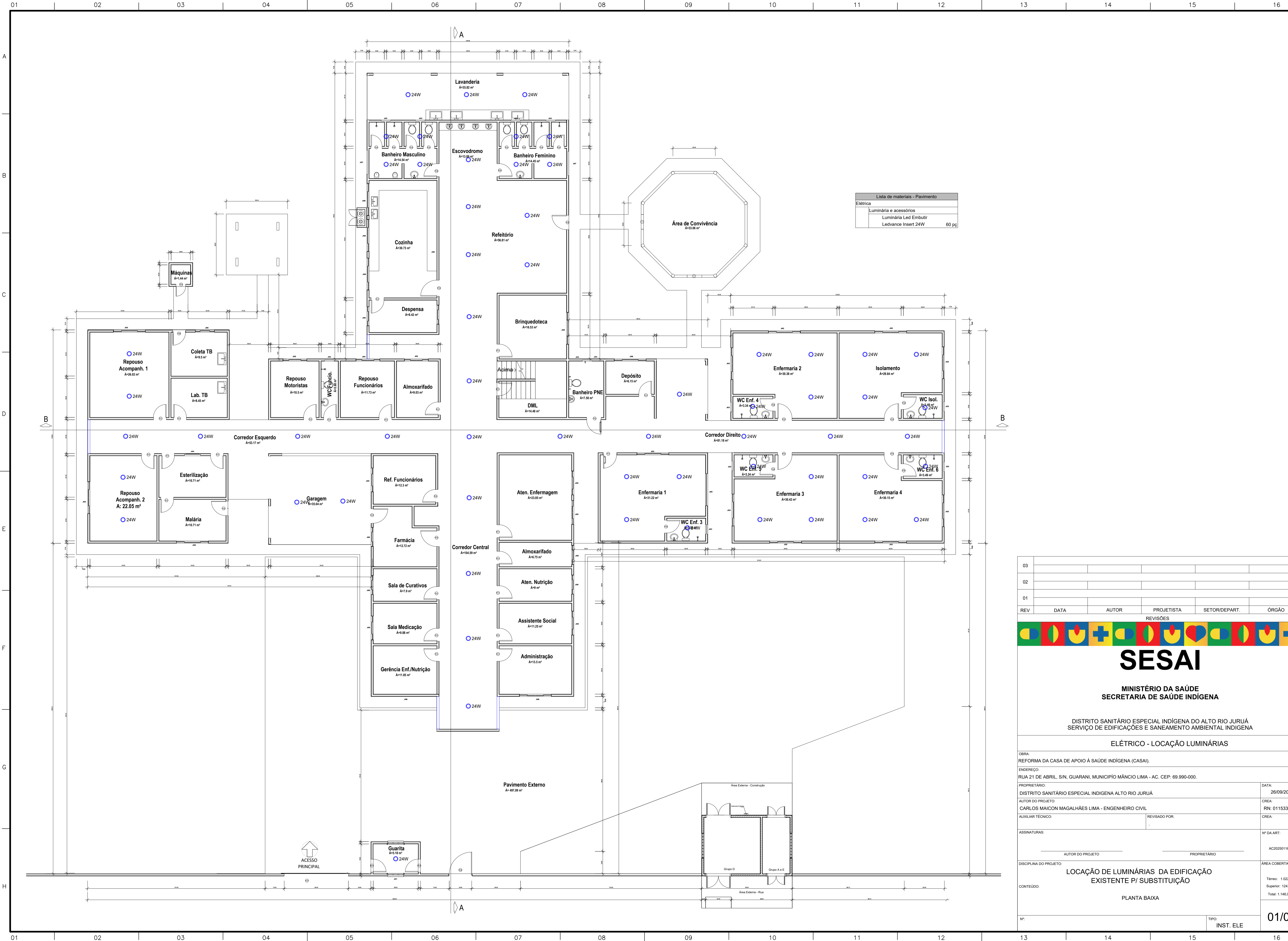

03					
02					
01					
REV	DATA	AUTOR	PROJETISTA	SETOR/DEPART.	ÓRGÃO
REVISÕES					
<h1>SESai</h1>					
<b>MINISTÉRIO DA SAÚDE SECRETARIA DE SAÚDE INDÍGENA</b>					
DISTRITO SANITÁRIO ESPECIAL INDÍGENA DO ALTO RIO JURUÁ SERVIÇO DE EDIFICAÇÕES E SANEAMENTO AMBIENTAL INDÍGENA					
<b>ELÉTRICO - LOCAÇÃO LUMINÁRIAS</b>					
OBRA: REFORMA DA CASA DE APOIO À SAÚDE INDÍGENA (CASAI).					
ENDEREÇO: RUA 21 DE ABRIL, S/N, GUARANI, MUNICÍPIO MÂNCIO LIMA - AC. CEP: 69.990-000.					
PROPRIETÁRIO: DISTRITO SANITÁRIO ESPECIAL INDÍGENA ALTO RIO JURUÁ				DATA: 26/09/2025	
AUTOR DO PROJETO: CARLOS MAICON MAGALHÃES LIMA - ENGENHEIRO CIVIL				CREA: RN: 011533082-8	
AUXILIAR TÉCNICO:				REVISADO POR:	
ASSINATURAS:				Nº DA ART: AC20250116716	
DISCIPLINA DO PROJETO: <b>LOCAÇÃO DE LUMINÁRIAS DA EDIFICAÇÃO EXISTENTE P/ SUBSTITUIÇÃO</b>				ÁREA COBERTA: Térreo: 1.022,00 M² Superior: 124,00 M² Total: 1.146,00 M²	
CONTEÚDO: <b>PLANTA BAIXA</b>					
Nº:				TIPO: INST. ELE	
<b>01/01</b>					



## DETALHE DA ESCADA

$x = 18,5 / \text{atende a: entre } 16\text{cm e } 18\text{cm (com tolerância de } 0,5\text{cm)}$   
 $y = 26 / \text{atende a: } 63\text{cm s}(2h+b) \leq 64\text{cm; sendo: h a altura e b a largura}$

- NOTAS:
- AS ESCADAS DEVEM SER CONSTRUÍDAS EM CONCRETO ARMADO OU EM MATERIAL DE EQUIVALENCIA RESISTENCIA AO FOGO.
  - AS ESCADAS DEVEM TER OS PISOS DOS DEGRÁUS E PATAMARES REVESTIDOS COM MATERIAIS INCOMBUSTÍVEIS.
  - AS ESCADAS DEVEM TER PISOS EM CONDIÇÕES ANTEDERRAPANTES.
  - AS ESCADAS DEVEM ATENDER TODOS OS PAVIMENTOS, INCLUSIVE SUBSÓLO.

## DETALHE DE CORRIMÃO

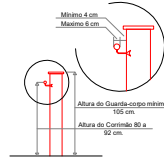

## NOTA:

- Os corrimãos devem atender as seguintes requisitos:
- Ser obrigatoriamente colocados de ambos os lados da escada.
  - Estar situadas entre 80 e 92 cm acima do nível da superfície superior do degrau.
  - Ser fixados somente pela sua parte inferior.
  - Ter largura máxima de 6 cm.
  - Estar afastados, no mínimo, 4 cm da face das paredes a que estiverem fixados.
  - Ser constituído de forma a permitir contínuo escoreamento das mãos ao longo do comprimento.
  - O material do corrimão não precisa, necessariamente, ser incombustível.

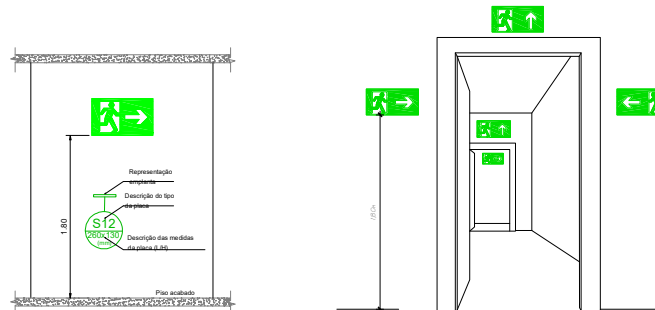

## NT 26- ORIENTAÇÃO BÁSICA DE DISTÂNCIA

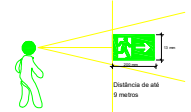

## DET. INSTALAÇÃO DAS PLACAS DE SINALIZAÇÃO

SEM ESCALA

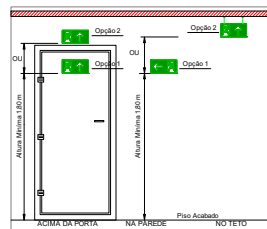

## SINALIZAÇÃO DE SAÍDA SOBRE PAREDES E VERGAS DE PORTAS

DET. INSTALAÇÃO DE PLACAS DE SINALIZAÇÃO

SEM ESCALA

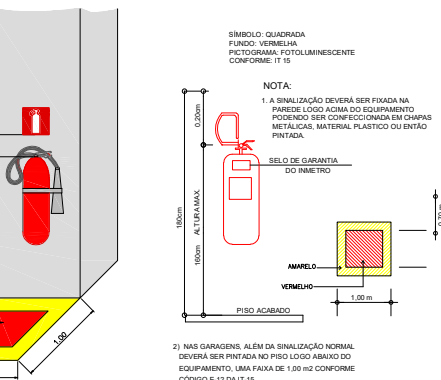
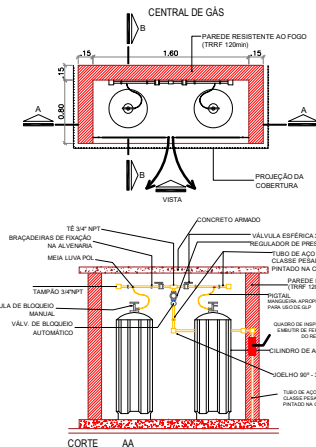

## DETALHE DO EXTINTOR INSTALADO NA PAREDE

SEM ESCALA

## DET. INST. EXTINTOR

SEM ESCALA

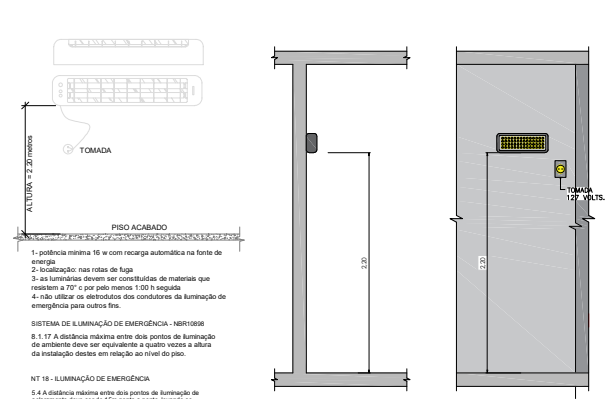

## VISTA LATERAL E FRONTAL DA BATERIA DE ILUMINAÇÃO DE EMERGENCIA

SEM ESCALA

## DET. ILUMINAÇÃO DE EMERGENCIA

SEM ESCALA

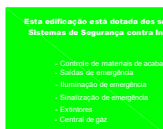
MENSAGENS ESCRITAS		
Código	Símbolo	Significado
M1		Indicação dos sistemas de proteção contra incêndio existentes na edificação.
		Forma e cor
		Símbolo: Quadrado no retângulo Fundo: Verde Mensagens: Letras brancas a) Sistema de proteção contra incêndio existentes na edificação de emergência. b) Letras brancas
		Aplicação
		Na entrada principal da edificação

## PLACA MENSAGENS ESCRITAS





SEM ESCALA



179-06-25DE10/06/2025

Necessita vitória Real

A aprovação deste processo somente será válida com a apresentação do respectivo Certificado de Aprovação

LEGENDA			
SIMBOLO GRÁFICO		DESCRIÇÃO	
		SAÍDA FINAL DA ROTA DE FUGA	
		DIREÇÃO DE FLUXO DA ROTA DE FUGA	
		LUMINÁRIA DE EMERGÊNCIA	
		EXTINTOR PORTÁTIL ABC	
UNID.	CODG.	SIMBOLOGIA	DESCRIÇÃO
2	01	H L	Saída de emergência
7	02	H L	
28	03	H L	
2	04	H L	Escada de emergência
0	05	H L	
0	06	H L	
0	07	H L	
0	08	H L	Saída de emergência
5	09	H L	
1	10	H L	
7	11	H L	
16	12	H L	LUMINÁRIA DE EMERGÊNCIA

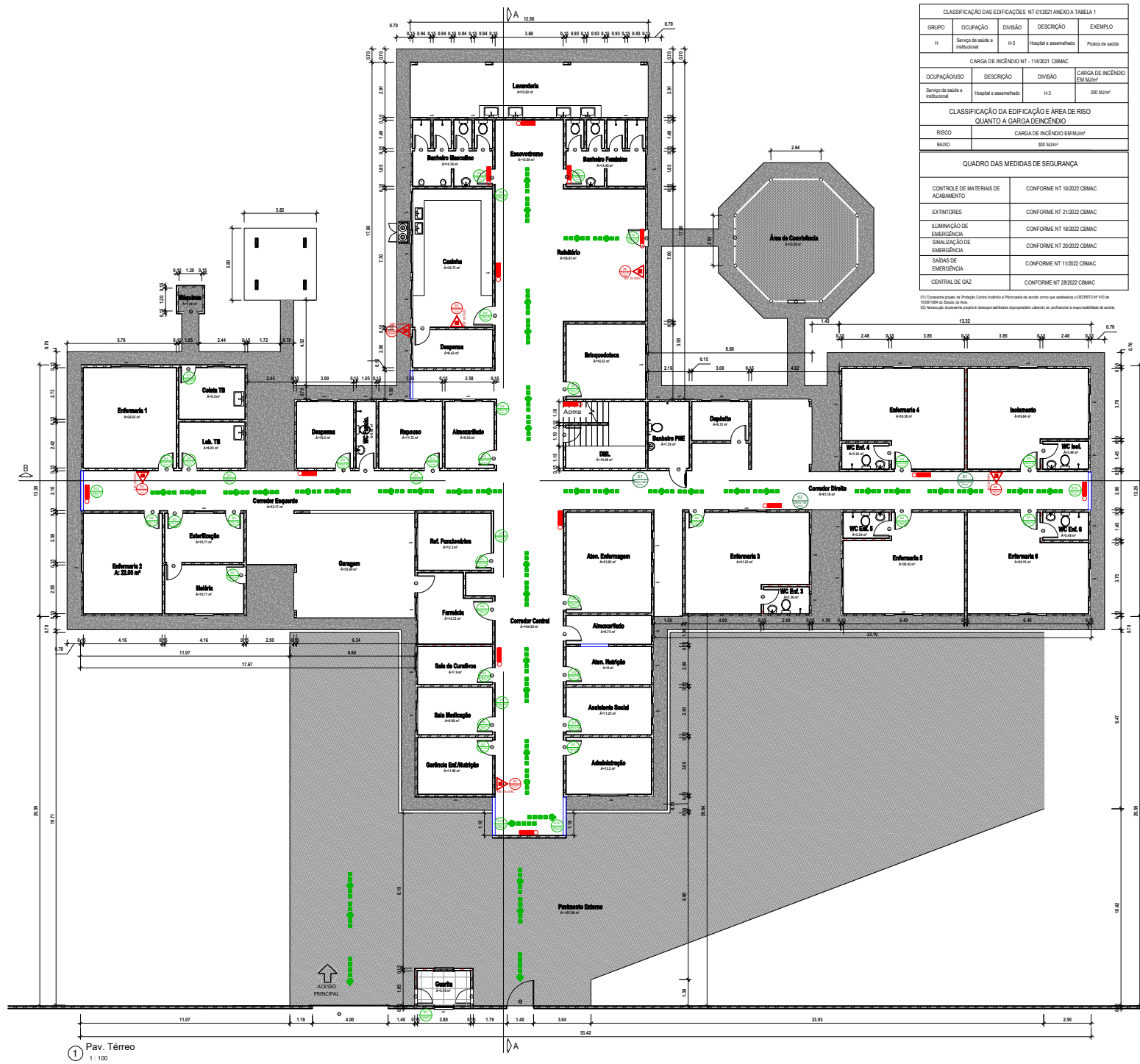

CLASSIFICAÇÃO DAS EDIFICAÇÕES - NT 01/2021 ANEXO A TABELA 1				
GRUPO	Ocupação	DIVISÃO	DESCRIÇÃO	EXEMPLO
H	Serviço de saúde e institucional	H-3	Hospital e assemelhado	Pronto de saúde
CARGA DE INCÊNDIO NT - 114/2021 CBMAC				
Ocupação/uso	Descrição	DIVISÃO	CARGA DE INCÊNDIO (em MJ/m²)	
Serviço de saúde e institucional	Hospital e assemelhado	H-3	300 MJ/m²	
CLASSIFICAÇÃO DA EDIFICAÇÃO E ÁREA DE RISCO QUANTO A CARGA DE INCÊNDIO				
RISCO	CARGA DE INCÊNDIO (em MJ/m²)			
BAIXO	300 MJ/m²			
QUADRO DAS MEDIDAS DE SEGURANÇA				
CONTROLE DE MATERIAIS DE ACABAMENTO	CONFORME NT 10/2022 CBMAC			
EXTINTORES	CONFORME NT 21/2022 CBMAC			
ILUMINAÇÃO DE EMERGÊNCIA	CONFORME NT 18/2022 CBMAC			
SINALIZAÇÃO DE EMERGÊNCIA	CONFORME NT 20/2022 CBMAC			
SAÍDAS DE EMERGÊNCIA	CONFORME NT 11/2022 CBMAC			
CENTRAL DE GÁS	CONFORME NT 28/2022 CBMAC			
NT 01/2021 proposta de Proteção Contra Incêndio e Pânico de acordo com as medidas de segurança e a NBR 13038-410 da ABNT NBR 13038 do Estado do Acre.				
NT 01/2021 proposta de Proteção Contra Incêndio e Pânico de acordo com as medidas de segurança e a NBR 13038-410 da ABNT NBR 13038 do Estado do Acre.				

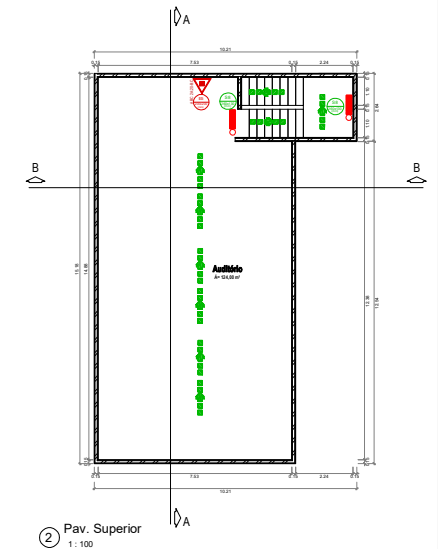

03					
02					
01					
REV	DATA	AUTOR	PROJETA	SETOR/DEPART	ORÇÃO
			REVISÕES		
<b>SESAI</b>					
MINISTÉRIO DA SAÚDE SECRETARIA DE SAÚDE INDÍGENA					
DISTRITO SANITÁRIO ESPECIAL INDÍGENA DO ALTO RIO JURUÁ SERVIÇO DE EDIFICAÇÕES E SANEAMENTO AMBIENTAL INDÍGENA					
PROJETO DE SEGURANÇA CONTRA INCÊNDIO E PÂNICO					
CASA: REFORMA DA CASA DE APOIO À SAÚDE INDÍGENA (CASA)					
ENDEREÇO: RUA 21 DE ABRIL, S/N, GUARANI, MUNICÍPIO MÂNCIO LIMA - AC, CEP: 69.990-000.					DATA: 28/04/2025
PROJETANTE: DISTRITO SANITÁRIO ESPECIAL INDÍGENA ALTO RIO JURUÁ					CREA: RN: 01533082-8
AUTOR DO PROJETO: CARLOS MAICON MAGALHÃES LIMA - ENGENHEIRO CIVIL					CREA: RN: 01533082-8
AUXILIAR TÉCNICO: REVISADO POR:					CREA:
ASSINATURAS: AUTOR DO PROJETO PROJETA					Nº DA ART: AC20251116716
DISCIPLINA DO PROJETO: PSCP					ÁREA COBERTA: Térreo: 1.033,00 m² Superior: 136,00 m² Total: 1.169,00 m²
CONTEÚDO: PLANTA BAIXA TÉRREO E SUPERIOR					02/02
Nº					EXEC



ESTADO DO ACRE  
CORPO DE BOMBEIROS MILITAR  
DIRETORIA DE ATIVIDADES TÉCNICAS E  
OPERACIONAIS  
DATOP



CERTIFICADO DE APROVAÇÃO DE PROJETO

DADOS DO PROJETO			
TÍTULO:	DISTRITO SANITARIO ESPECIAL INDIGENA ALTO JURUA		
ENDEREÇO:	RUA 21 DE ABRIL	Nº:	000
BAIRRO:	GUARANY		
MUNICÍPIO:	Mâncio Lima		
ÁREA (M²):	1146.00		
PROPRIETÁRIO:	MINISTERIO DA SAUDE		
CNPJ/CPF:	00.394.544/0063-88		
RESPONSÁVEL TÉCNICO:	CARLOS MAICON MAGALHÃES LIMA		
CREA/CAU:	Nº 011533082-8		
Observação	CERTIFICAÇÃO DE APROVAÇÃO DE PROJETO Nº 179 - 06 - 2025 DE 10/06/2025, PARA VERIFICAÇÃO DO PROJETO, LER QR CODE.		

ANALISADO/ASSINADO POR:
MAJ BM JOSÉ CARLOS

Matricula
90008361



**Código de Autenticidade: AP20254NPVLFGKDF9U**

A autencidade deste Certificado deverá ser confirmada na página do SIAPI na Internet: <http://www.siapi.ac.gov.br/>



**OBSERVAÇÃO:**  
É obrigatório a apresentação deste certificado no ato da vistoria.



V1 (Superior)

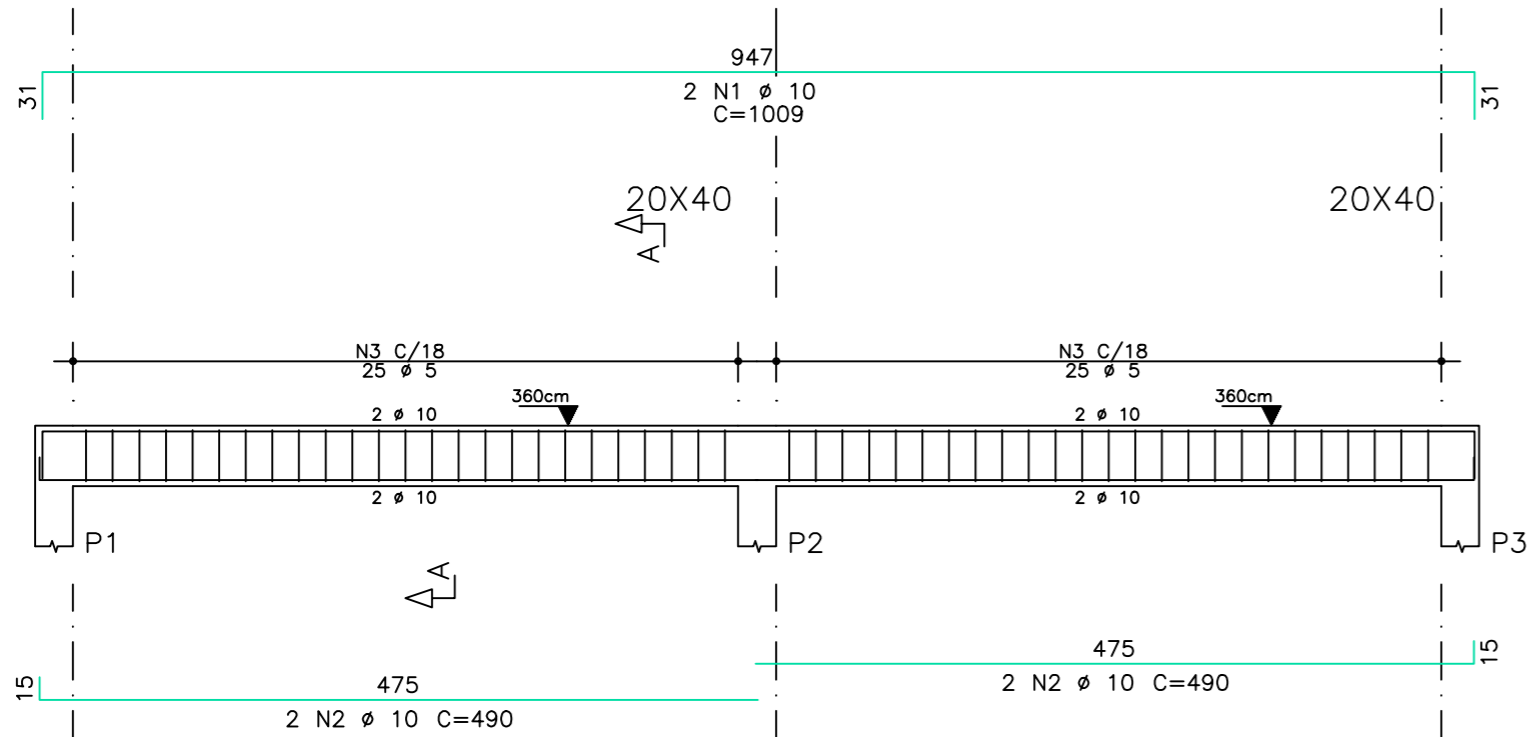

Corte A

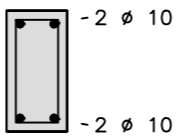

50 N3 Ø 5 C=109

P1=P2=P3 Lance 1

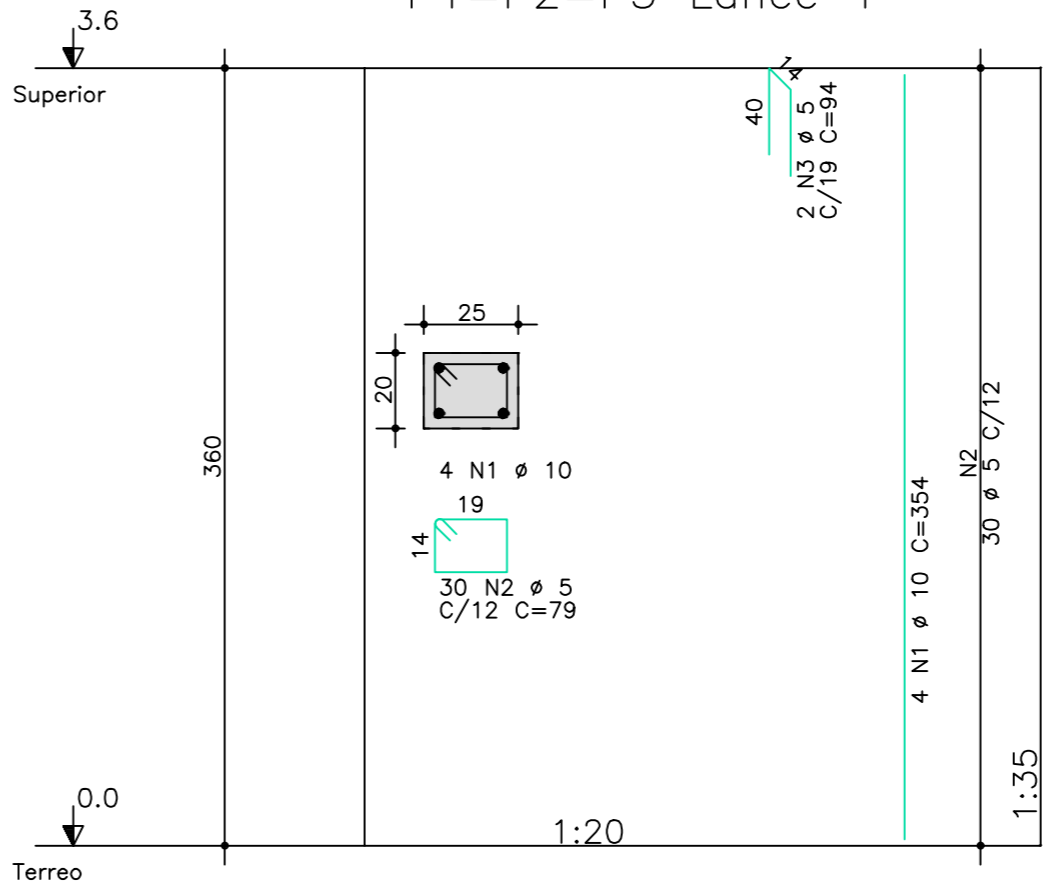

AÇO	POS	BIT mm	QUANT	COMPRIMENTO	
				UNIT cm	TOTAL cm
P1=P2=P3 Lance 1 (X3)					
50A	1	10	12	354	4248
60A	2	5	90	79	7110
60A	3	5	6	94	564
V1					
50A	1	10	2	1009	2018
50A	2	10	4	490	1960
60A	3	5	50	109	5450

RESUMO DE AÇO			
AÇO	BIT mm	COMPR m	PESO kgf
60A	5	131	20
50A	10	82	51
Peso Total 60A =			20 kgf
Peso Total 50A =			51 kgf

Resumo						
Bitola	5	10	Aço	Concreto	Forma	fck
-	kgf	kgf	kgf	m3	m2	MPa
Pilares	12	26	38	0.54	9.72	25
Vigas	8	25	33	0.70	8.80	25
Totais	20	51	71	1.24	18.52	-

## Planta de Forma Viga Superior

Escala 1:50

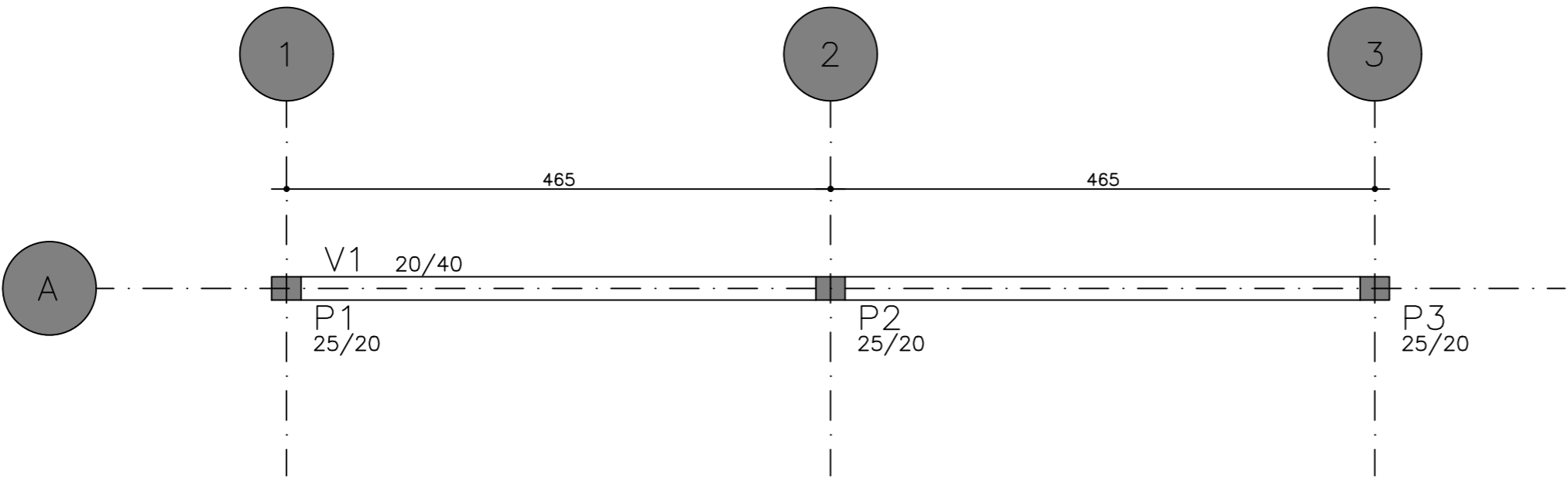

1- ABNT NBR 6118:2023 - PROJETO DE ESTRUTURAS DE CONCRETO

01- DIMENSÕES EM CENTÍMETRO.  
02- CONCRETO: RESISTÊNCIA MÍNIMA CONFORME PROJETO ESTRUTURAL (FCK = 25 MPa).  
03- O CONCRETO DEVE SER LANÇADO SEM SEGREGAÇÃO E VIBRADO ADEQUADAMENTE.  
04- A EXECUÇÃO DEVE SER SUPERVISIONADA POR PROFISSIONAL HABILITADO, GARANTINDO O CUMPRIMENTO DO PROJETO E DAS NORMAS TÉCNICAS.  
05- NÃO SÃO PERMITIDAS ALTERAÇÕES NA ESTRUTURA SEM APROVAÇÃO DO PROJETISTA.  
06- A QUANTIDADE E DESCRIÇÃO COMPLETA DOS MATERIAIS CONSTAM NA PLANILHA ORÇAMENTÁRIA.

REFERÊNCIAS

NOTAS

03					
02					
01					
REV	DATA	AUTOR	PROJETISTA	SETOR/DEPART.	ÓRGÃO
REVISÕES					
					
<h1>SESAL</h1>					
<b>MINISTÉRIO DA SAÚDE</b> <b>SECRETARIA DE SAÚDE INDÍGENA</b>					
DISTRITO SANITÁRIO ESPECIAL INDÍGENA DO ALTO RIO JURUÁ SERVIÇO DE EDIFICAÇÕES E SANEAMENTO AMBIENTAL INDÍGENA					
<b>PROJETO EXECUTIVO</b>					
OBRA: REFORMA DA CASA DE APOIO À SAÚDE INDÍGENA (CASAI).					
ENDEREÇO: RUA 21 DE ABRIL, S/N, GUARANI, MUNICÍPIO MÂNCIO LIMA - AC. CEP: 69.990-000.					
PROPRIETÁRIO: DISTRITO SANITÁRIO ESPECIAL INDÍGENA ALTO RIO JURUÁ				DATA: 28/04/2025	
AUTOR DO PROJETO: CARLOS MAICON MAGALHÃES LIMA - ENGENHEIRO CIVIL				CREA: RN: 011533082-8	
AUXILIAR TÉCNICO: .			REVISADO POR: .		CREA:
ASSINATURAS:				Nº DA ART: AC20250116716	
DISCIPLINA DO PROJETO:  PROJETO ESTRUTURAL				ÁREA:	
CONTEÚDO:  ESTRUTURA PORTÃO DE ACESSO - MURO				101/01	
Nº:				TIPO: EXECUTIVO	

O conteúdo deste documento é de propriedade da SESAL. É proibida a sua utilização ou reprodução parcial ou total sem o seu prévio consentimento.

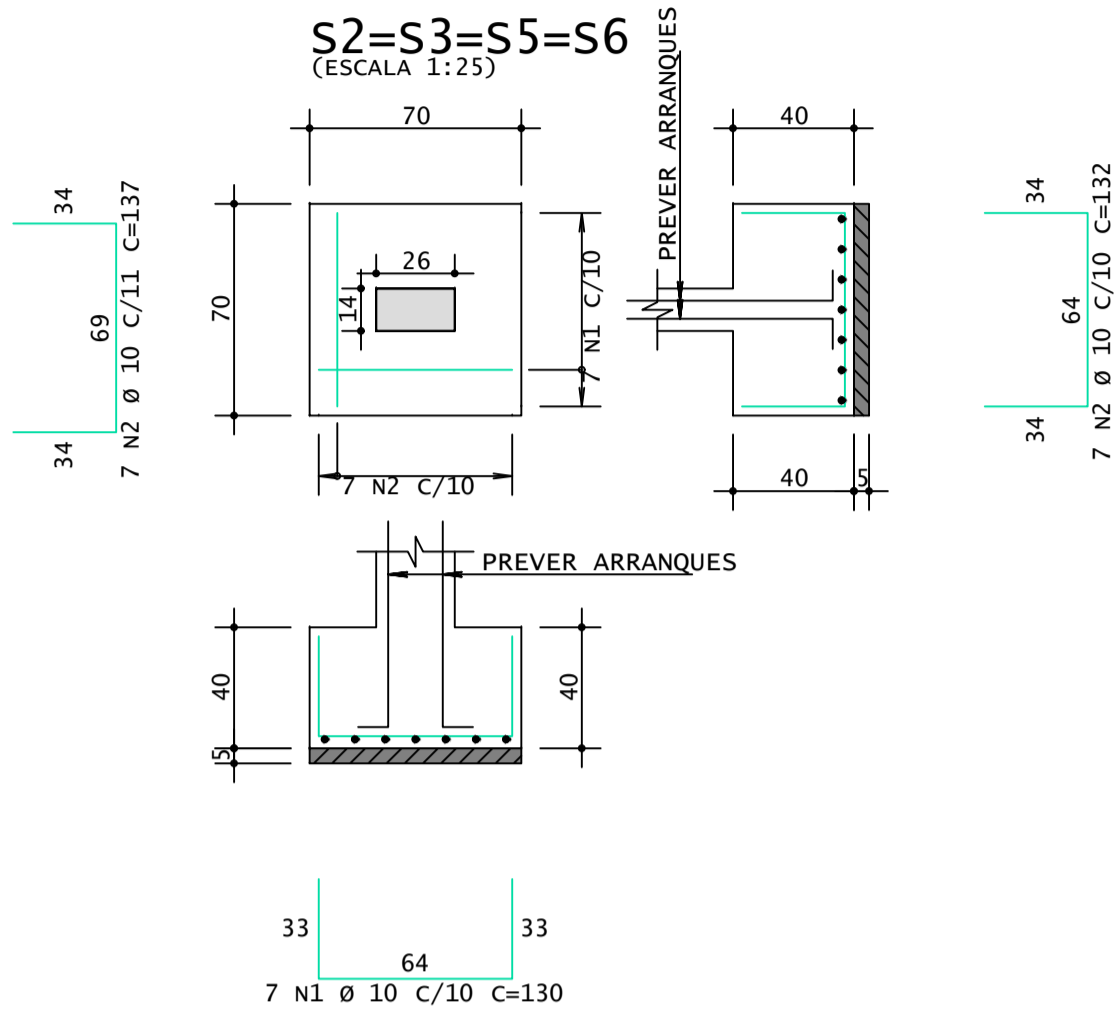
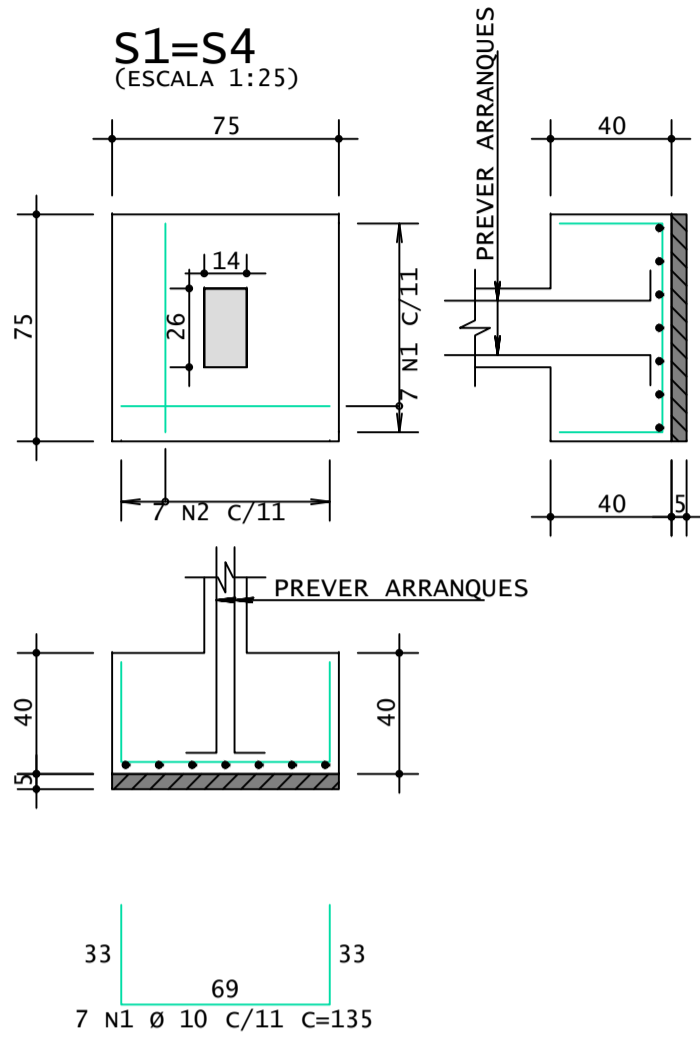
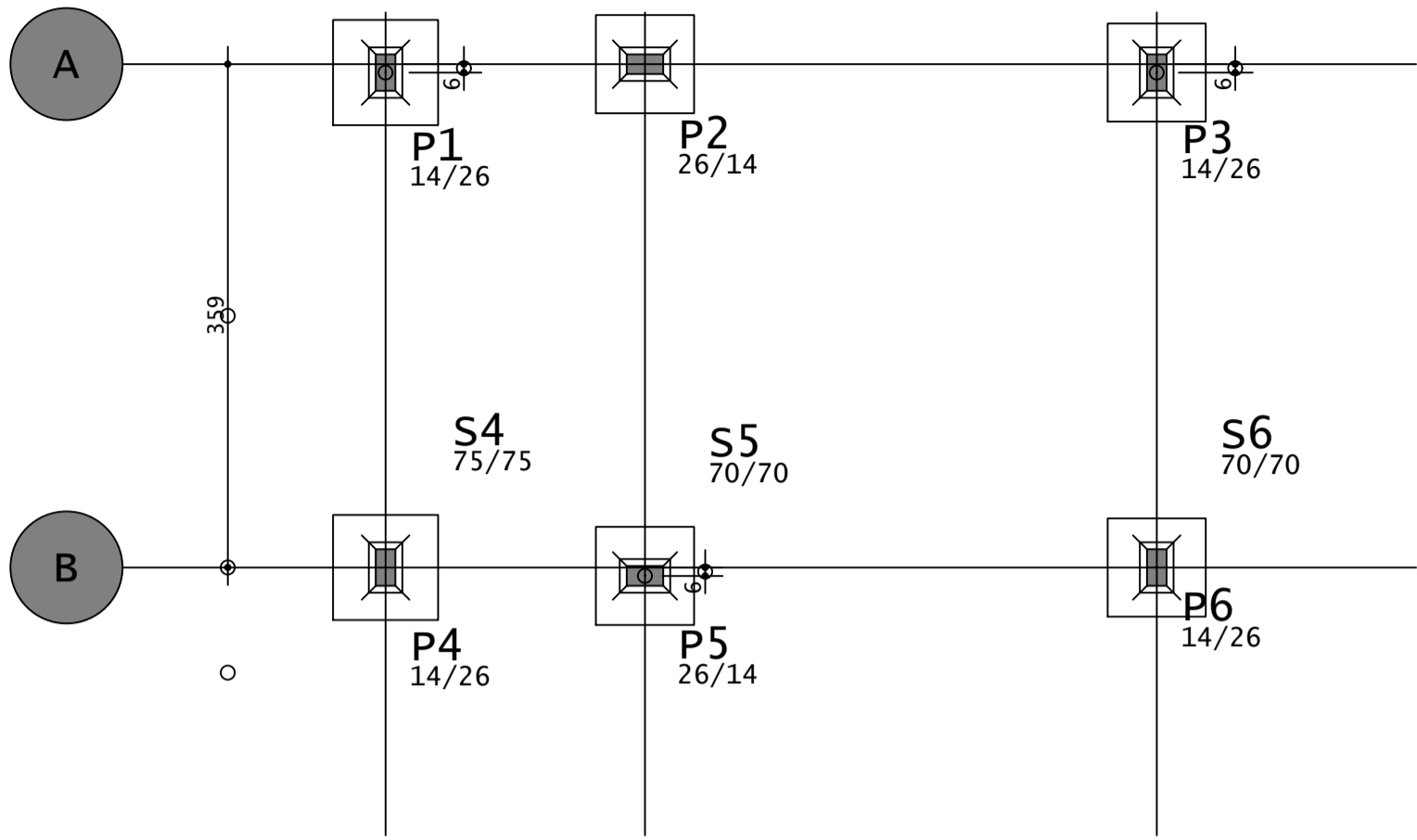

AÇO	POS	BIT	QUANT	COMPRIMENTO	
				UNIT	TOTAL
				mm	cm
S1=S4 (X2)					
50A	2	10	14	135	1890
50A	1	10	14	137	1918
S2=S3=S5=S6 (X4)					
50A	1	10	28	130	3640
50A	2	10	28	132	3696
P1=P3=P4=P5=P6=P2 Lances 1 - 2 (X6)					
50A	1	10	24	195	4680
60A	2	5	210	69	14490
50A	2	10	24	285	6840
60A	4	5	12	88	1056

RESUMO DE AÇO			
AÇO	BIT	COMPR	PESO
	mm	m	kgf
60A	5	155	24
50A	10	227	140
Peso Total		60A =	24 kgf
Peso Total		50A =	140 kgf

Piso 0: Fundacao									
Bitola	5	6.3	8	10	Apo	concreto	Forma	fck	
	Kgf	Kgf	Kgf	Kgf	Kgf	m3	m2	MPa	
Pilares	24	-	-	-	23	0.18	18.62	20	
Fundacoes	24	-	-	-	62	62	1.18	6.72	20

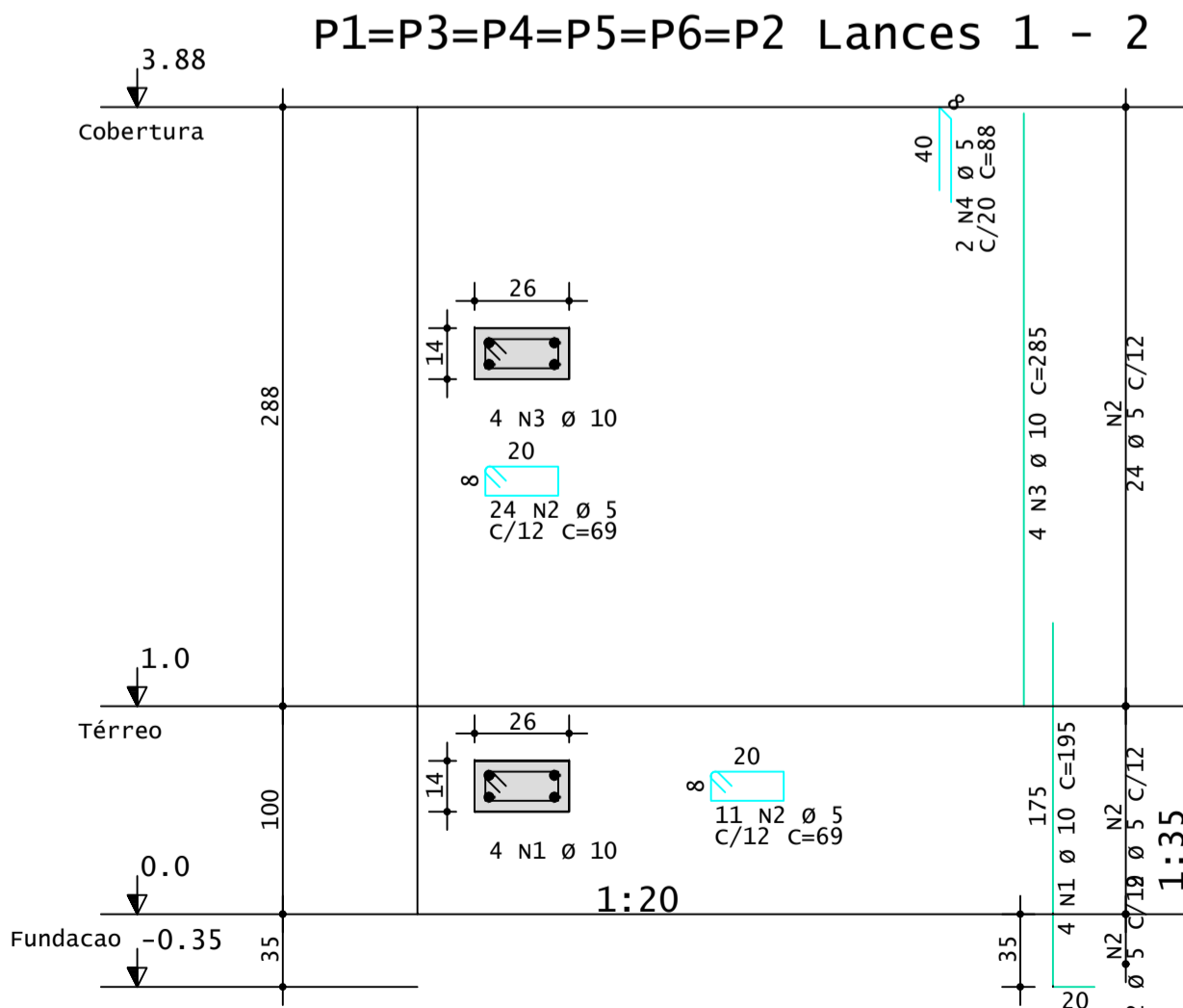

03					
02					
01					
REV	DATA	AUTOR	PROJETISTA	SETOR/DEPART.	ÓRGÃO
REVISÕES					
<h1>SESAI</h1>					
<b>MINISTÉRIO DA SAÚDE</b> <b>SECRETARIA DE SAÚDE INDÍGENA</b>					
DISTRITO SANITÁRIO ESPECIAL INDÍGENA DO ALTO RIO JURUÁ SERVIÇO DE EDIFICAÇÕES E SANEAMENTO AMBIENTAL INDÍGENA					
PROJETO ESTRUTURAL - ABRIGO					
OBRA: REFORMA DA CASA DE APOIO À SAÚDE INDÍGENA (CASAI).					
ENDEREÇO: RUA 21 DE ABRIL, S/N, GUARANI, MUNICÍPIO MÂNCIO LIMA - AC, CEP: 69.990-000.					
PROPRIETÁRIO: DISTRITO SANITÁRIO ESPECIAL INDÍGENA ALTO RIO JURUÁ				DATA: 26/09/2025	
AUTOR DO PROJETO: CARLOS MAICON MAGALHÃES LIMA - ENGENHEIRO CIVIL				CREA: RN: 011533082-8	
AUXILIAR TÉCNICO:				REVISADO POR:	
ASSINATURAS:				Nº DA ART:	
AUTOR DO PROJETO				AC20250116716	
DISCIPLINA DO PROJETO:				ÁREA COBERTA:	
CONTEÚDO:				Abrigo: 21,47 M²	
Nº:				TIPO:	
				ABRIGO	
01/03					

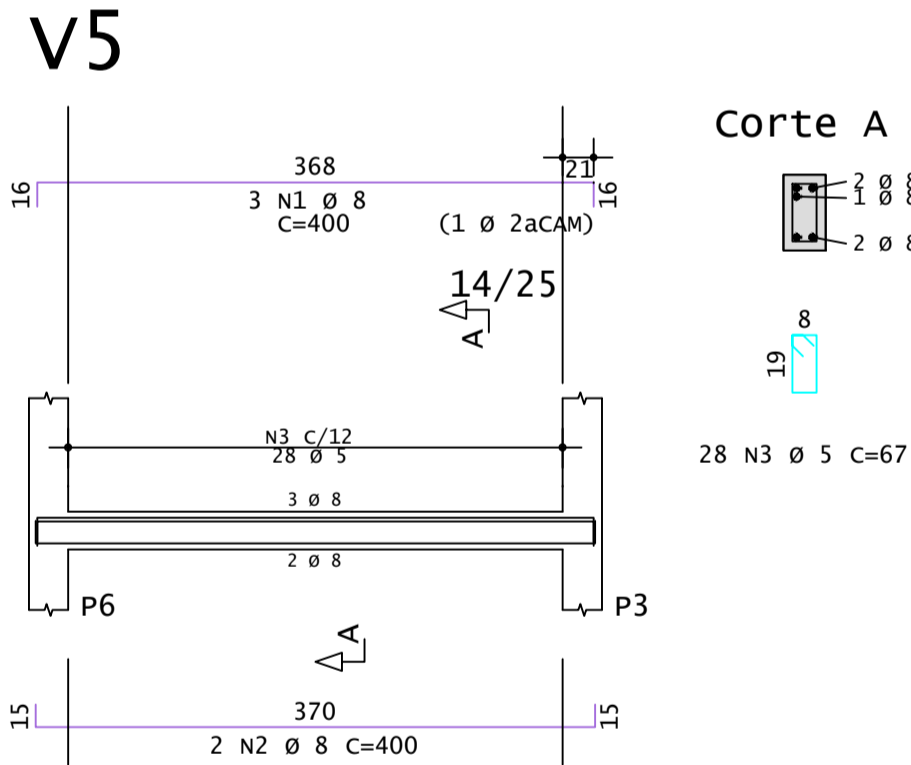
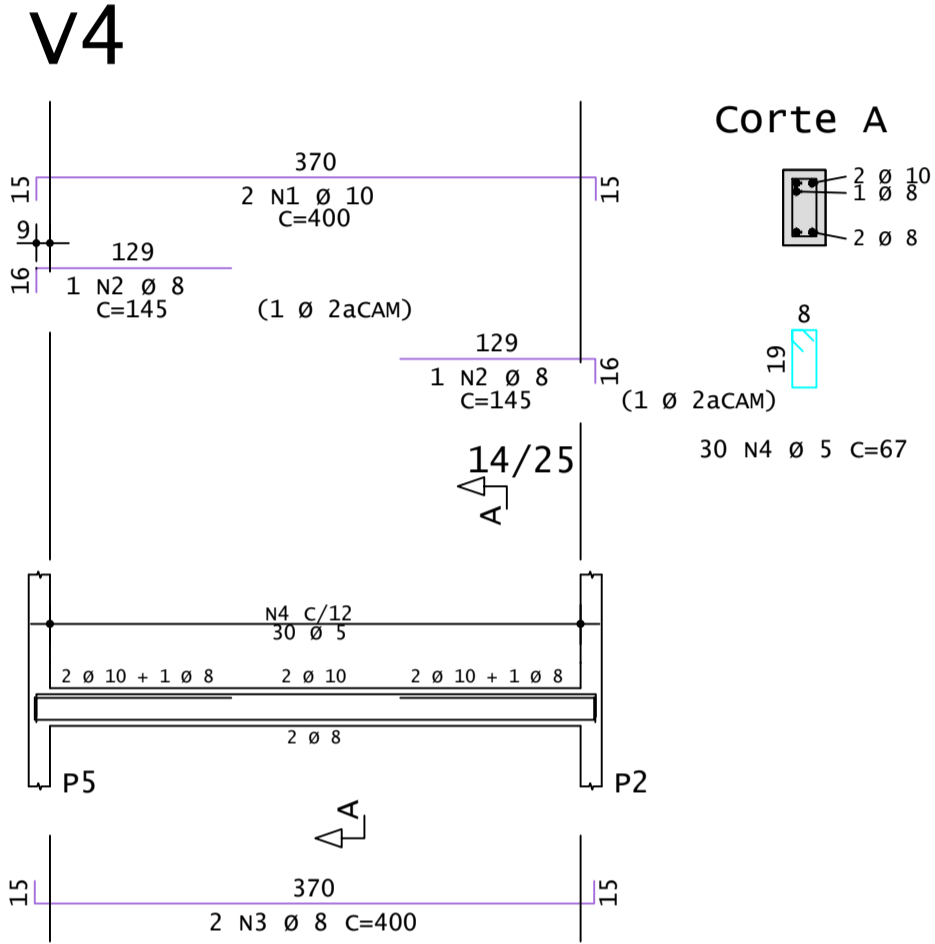
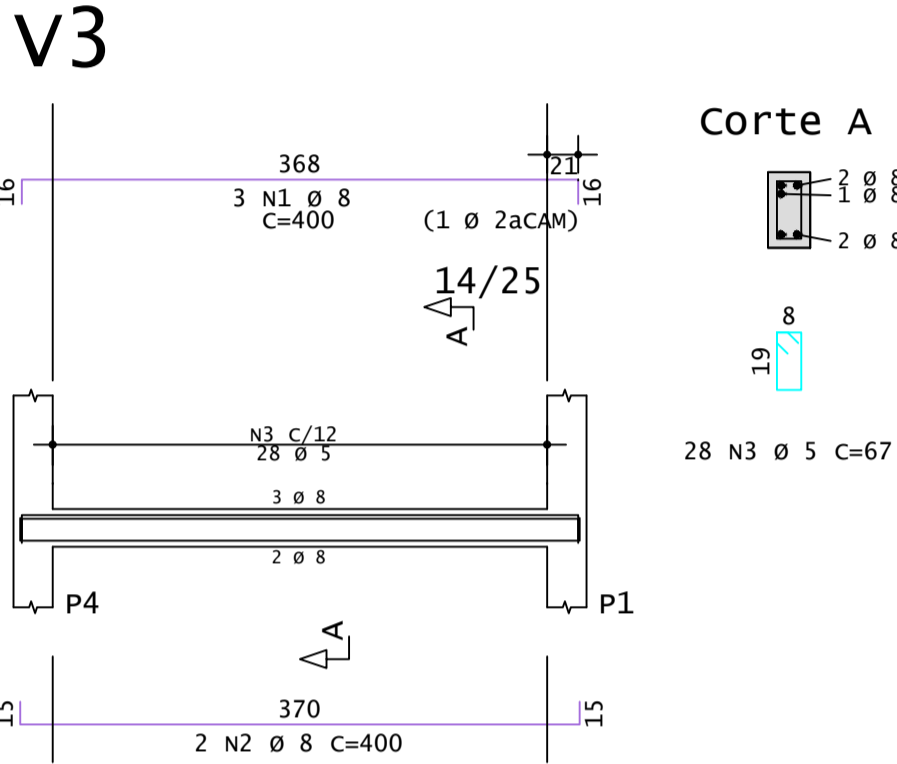
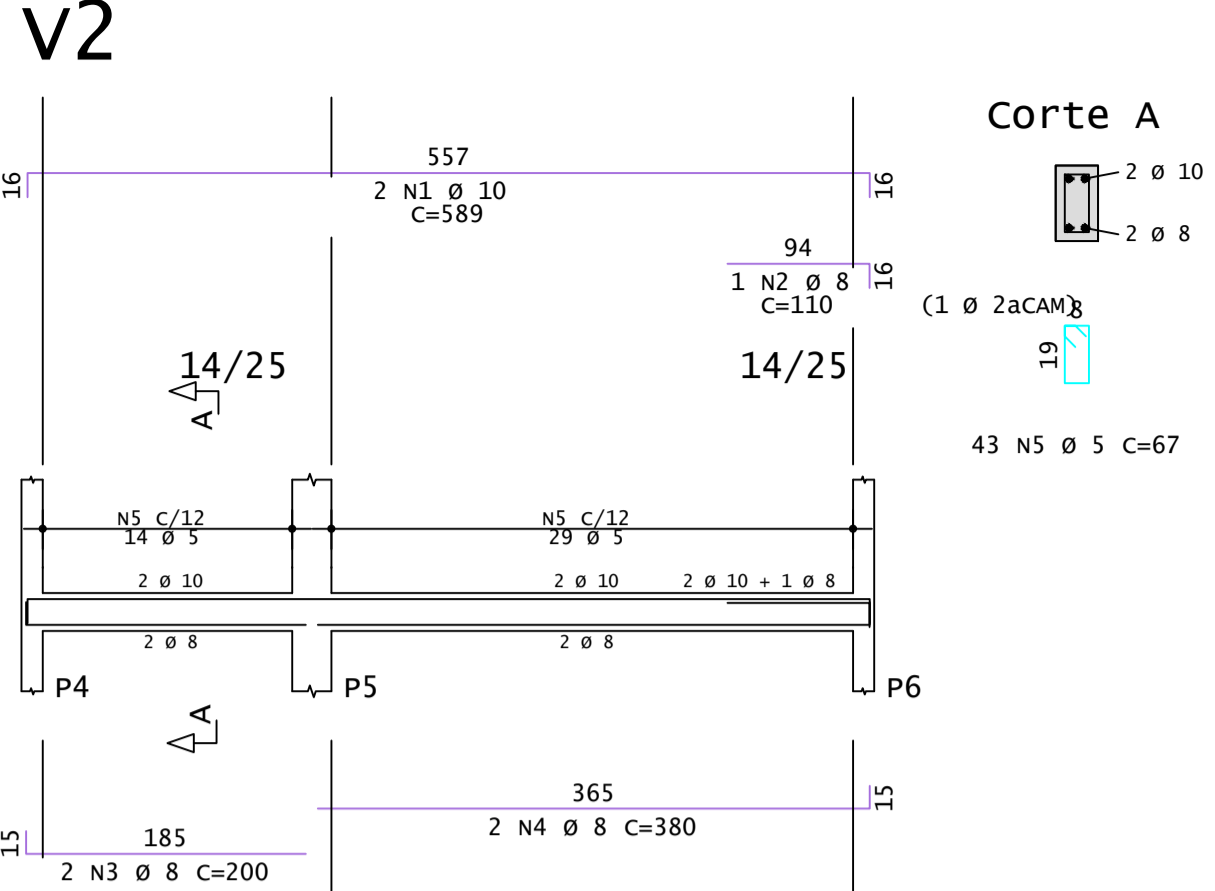
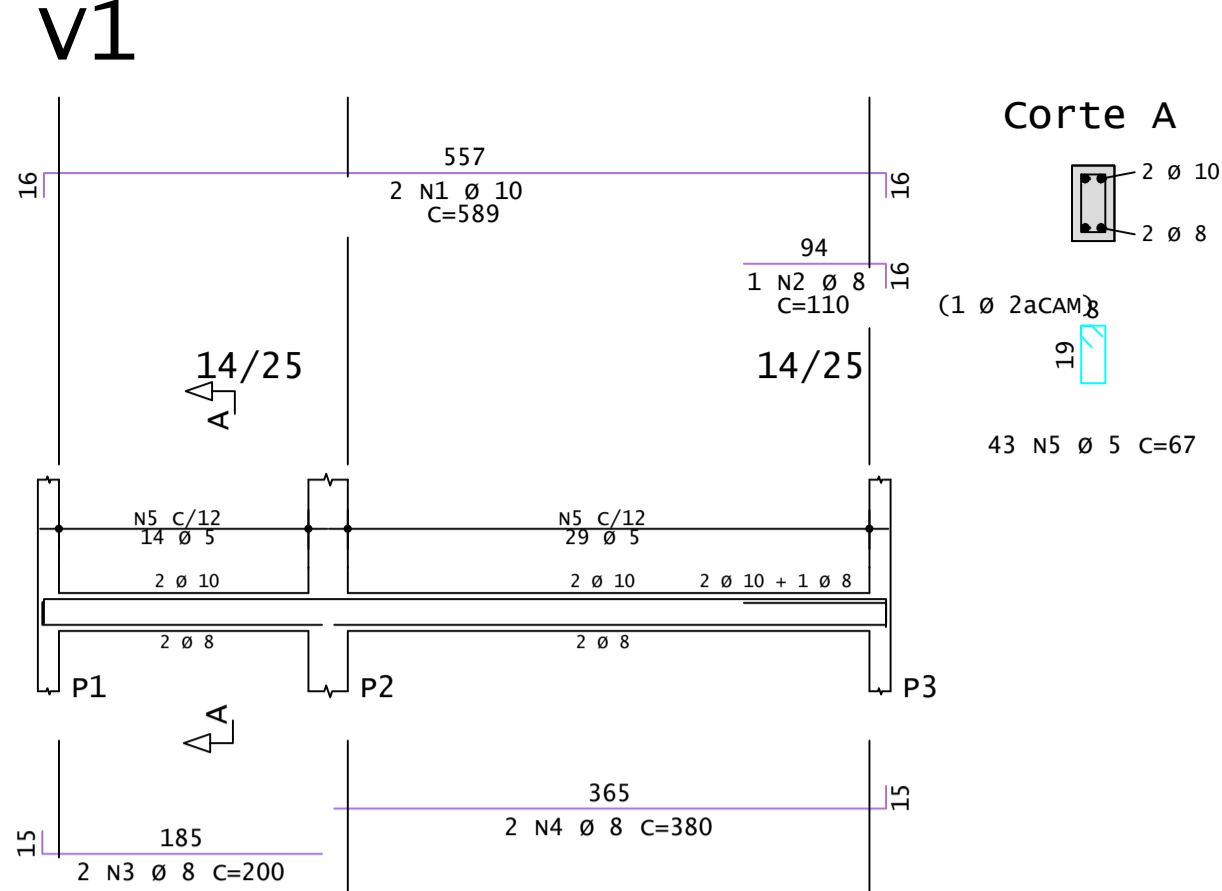
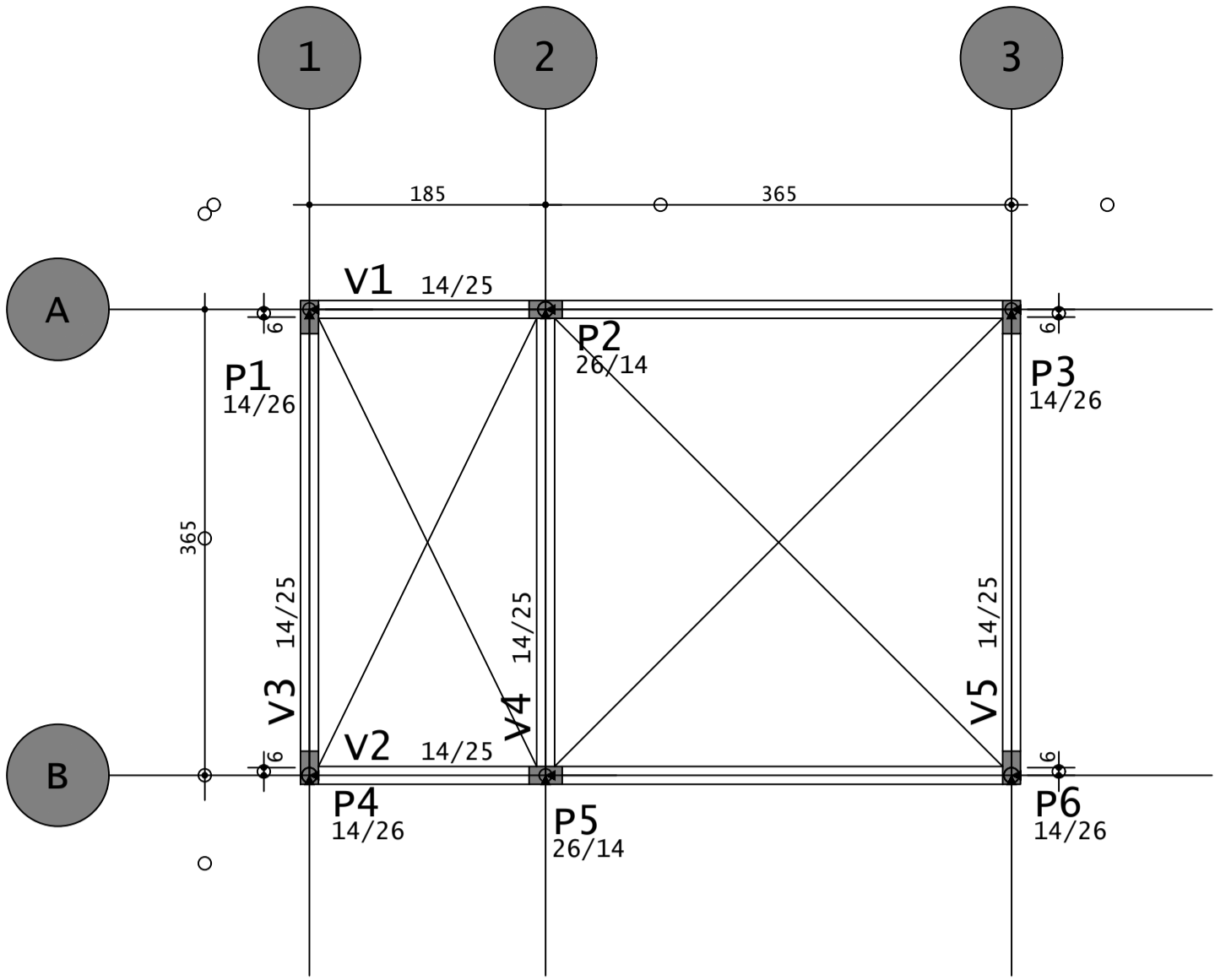

	AÇO	POS	BIT	QUANT	COMPRIMENTO	
					UNIT	TOTAL
			mm		cm	cm
V1	50A	1	10	2	589	1178
	50A	2	8	1	110	110
	50A	3	8	2	200	400
	50A	4	8	2	380	760
	60A	5	5	43	67	2881
V2	50A	1	10	2	589	1178
	50A	2	8	1	110	110
	50A	3	8	2	200	400
	50A	4	8	2	380	760
	60A	5	5	43	67	2881
V3	50A	1	8	3	400	1200
	50A	2	8	2	400	800
	60A	3	5	28	67	1876
V4	50A	1	10	2	400	800
	50A	2	8	2	145	290
	50A	3	8	2	400	800
	60A	4	5	30	67	2010
V5	50A	1	8	3	400	1200
	50A	2	8	2	400	800
	60A	3	5	28	67	1876

RESUMO DE AÇO			
AÇO	BIT	COMPR	PESO
	mm	m	kgf
60A	5	115	18
50A	8	76	30
50A	10	32	19
Peso Total	60A =		18 kgf
Peso Total	50A =		50 kgf

Piso 1: Térreo									
Bitola	5	6.3	8	10	Aço	concreto	Forma	fck	
	kgf	kgf	kgf	kgf	kgf	m³	m²	Mpa	
Vigas	18	1	35	14	68	0.71	12.96	25	

03							
02							
01							
REV	DATA	AUTOR	PROJETISTA	SETOR/DEPART.	ÓRGÃO		
REVISÕES							
<h1>SESAI</h1>							
<b>MINISTÉRIO DA SAÚDE</b> <b>SECRETARIA DE SAÚDE INDÍGENA</b>							
DISTRITO SANITÁRIO ESPECIAL INDÍGENA DO ALTO RIO JURUÁ SERVIÇO DE EDIFICAÇÕES E SANEAMENTO AMBIENTAL INDÍGENA							
<b>PROJETO ESTRUTURAL - ABRIGO</b>							
OBRA: REFORMA DA CASA DE APOIO À SAÚDE INDÍGENA (CASAI).							
ENDEREÇO: RUA 21 DE ABRIL, S/N, GUARANI, MUNICÍPIO MÂNCIO LIMA - AC. CEP: 69.990-000.							
PROPRIETÁRIO: DISTRITO SANITÁRIO ESPECIAL INDÍGENA ALTO RIO JURUÁ				DATA: 26/09/2025			
AUTOR DO PROJETO: CARLOS MAICON MAGALHÃES LIMA - ENGENHEIRO CIVIL				CREA: RN: 011533082-8			
AUXILIAR TÉCNICO:		REVISADO POR:		CREA:			
ASSINATURAS:		-		Nº DA ART:			
AUTOR DO PROJETO		PROPRIETÁRIO		AC20250116716			
DISCIPLINA DO PROJETO:				ÁREA COBERTA:			
CONTEÚDO:				Abrigo: 21,47 M²			
PAV. TÉRREO, FORMAS E VIGAS							
Nº:			TIPO:		02/03		
			ABRIGO				

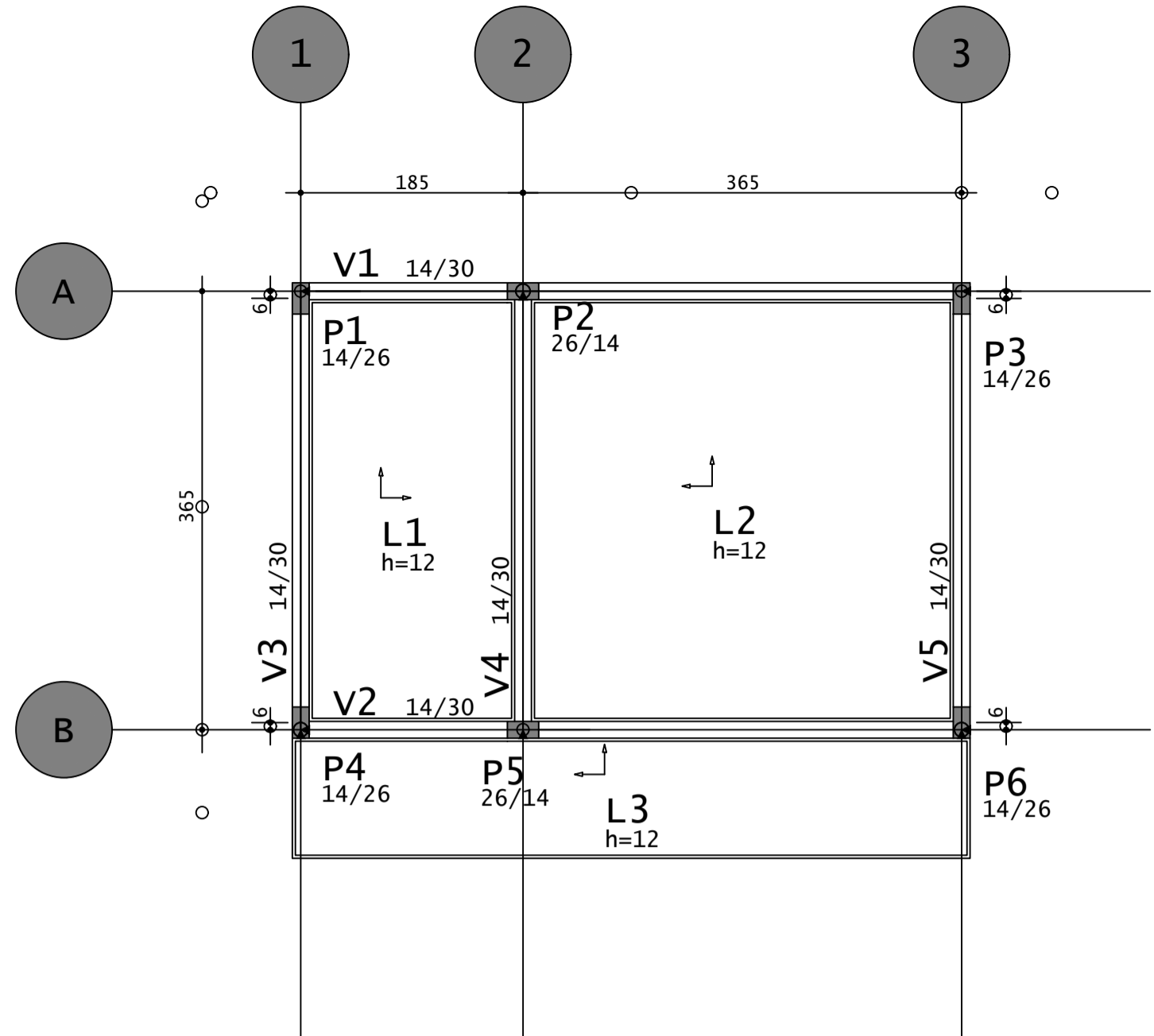

Cobertura - Armadura positiva principal

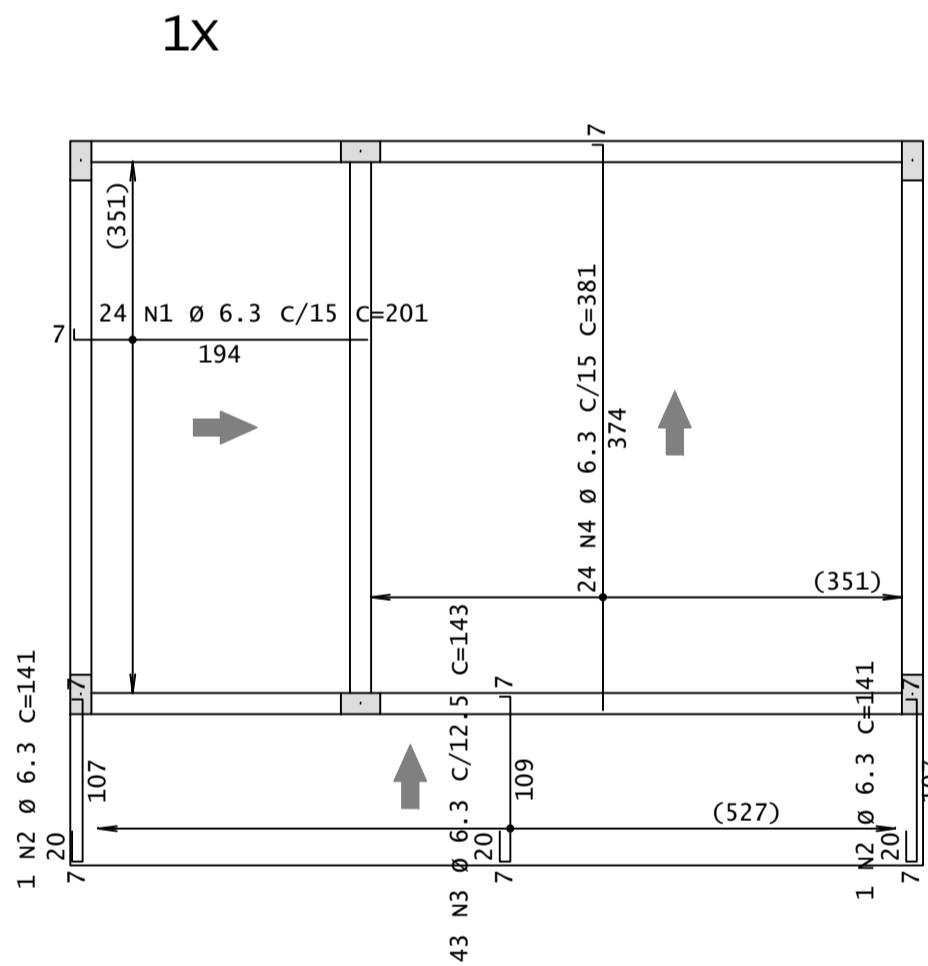

Cobertura - Armadura negativa principal

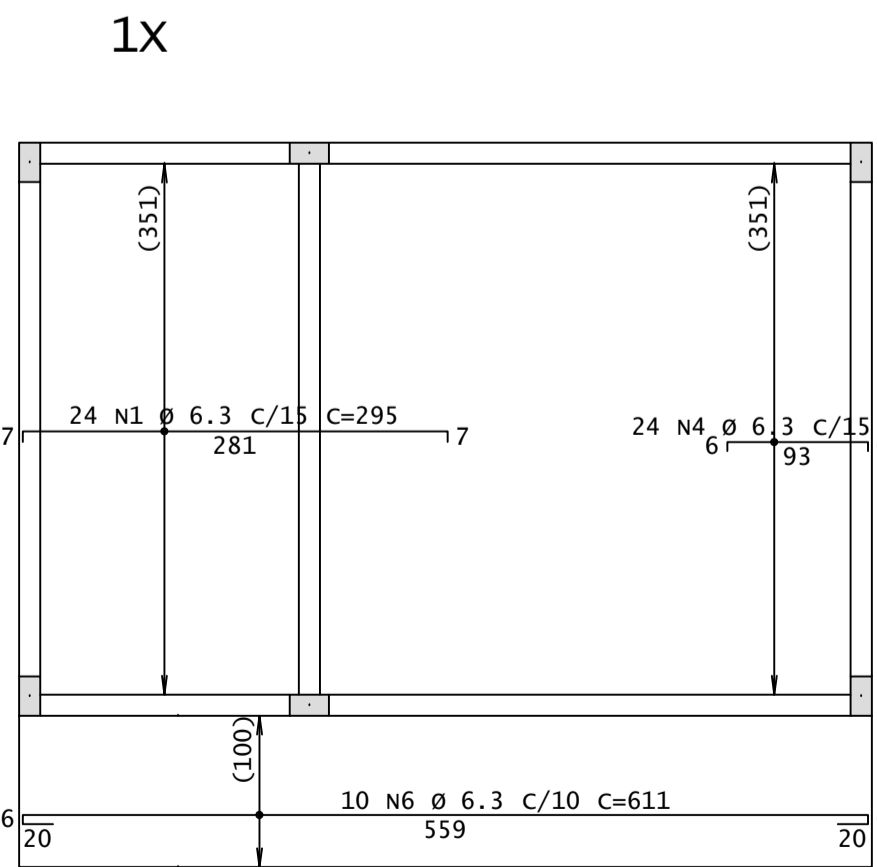

Cobertura - Armadura positiva secundaria

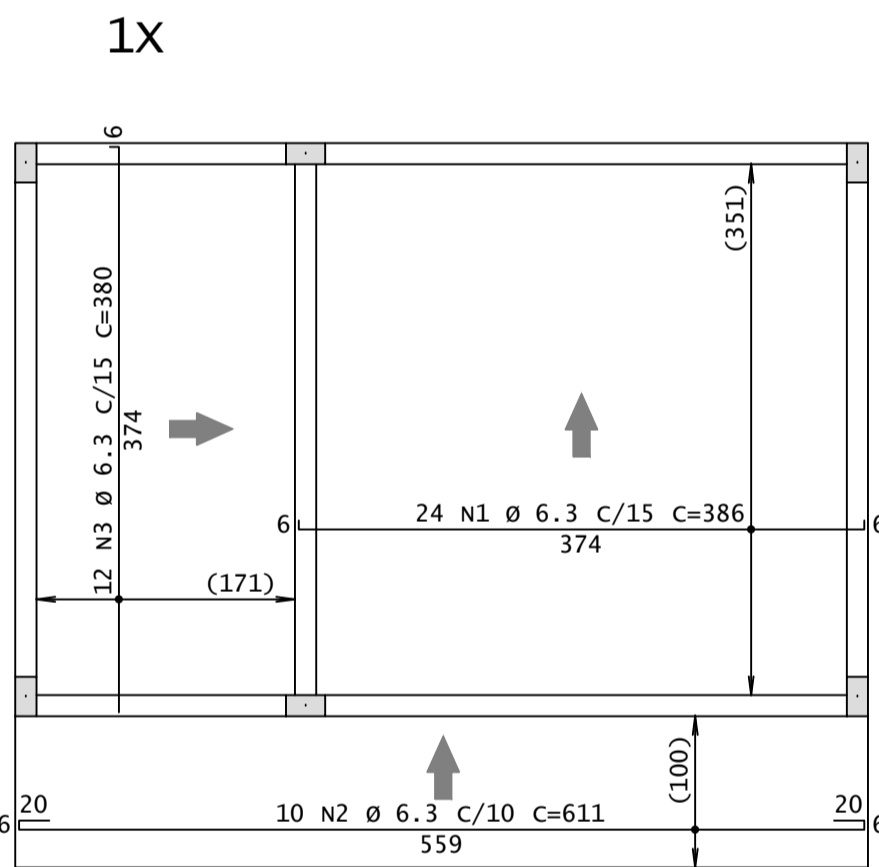

Cobertura - Armadura negativa secundaria

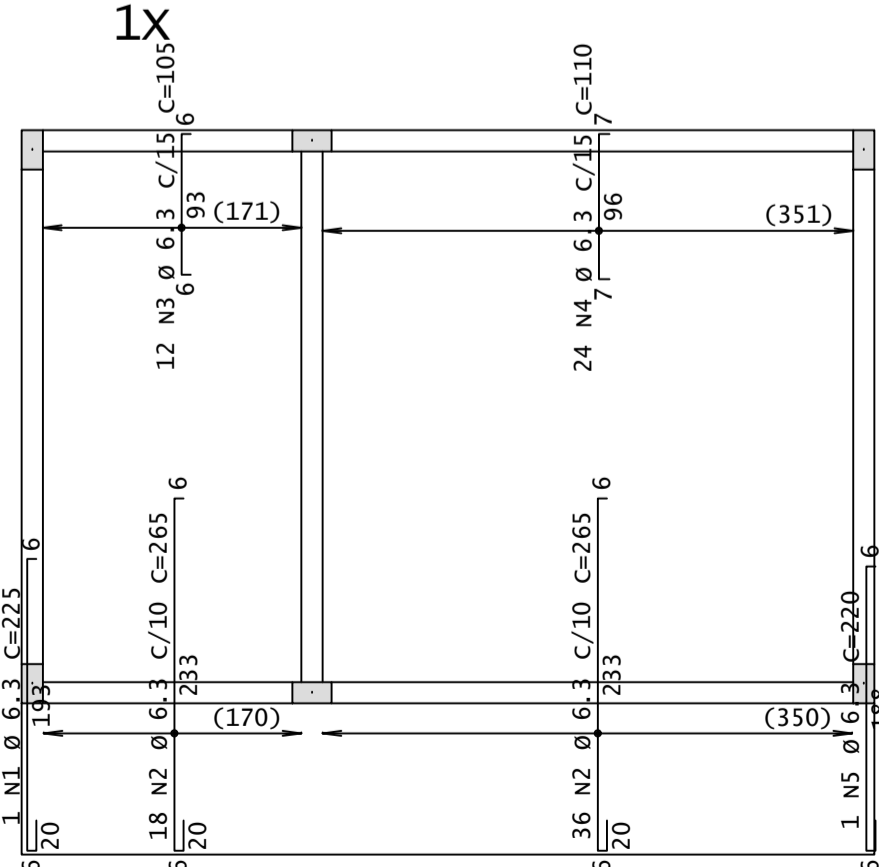

v1

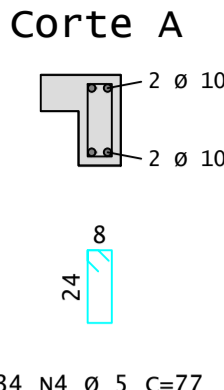
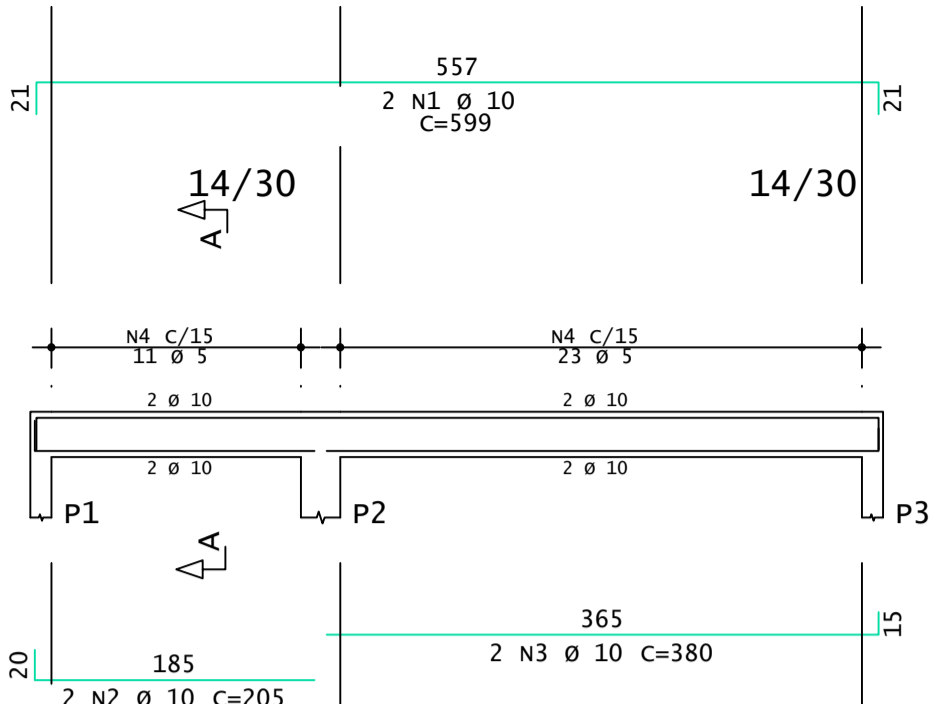

v2

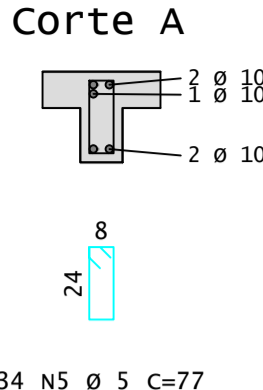
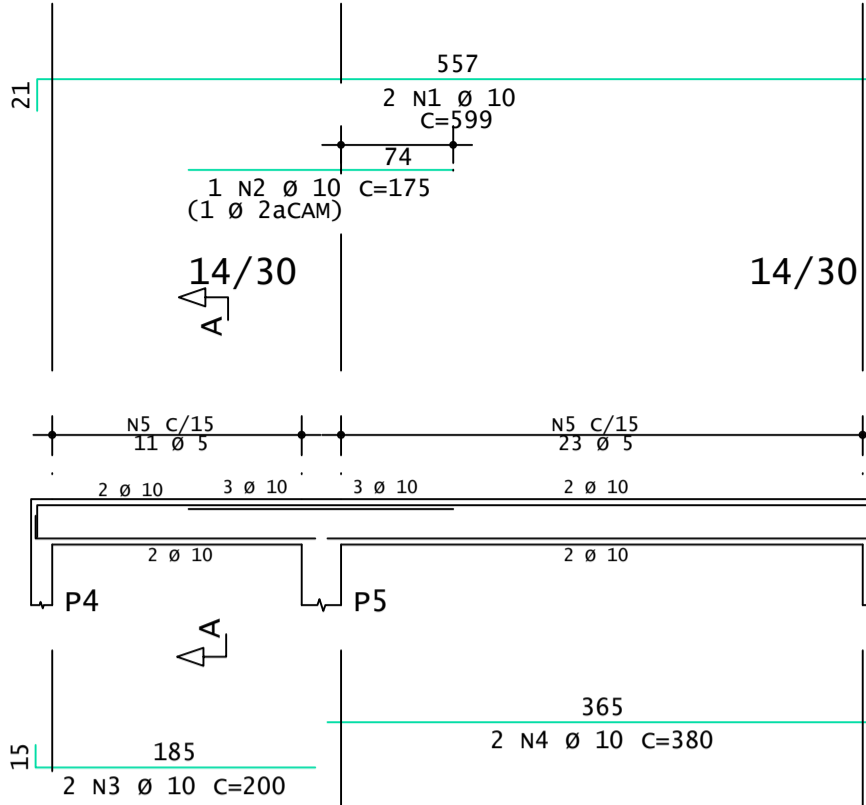

v3

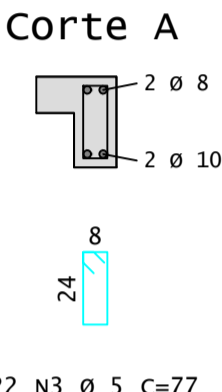
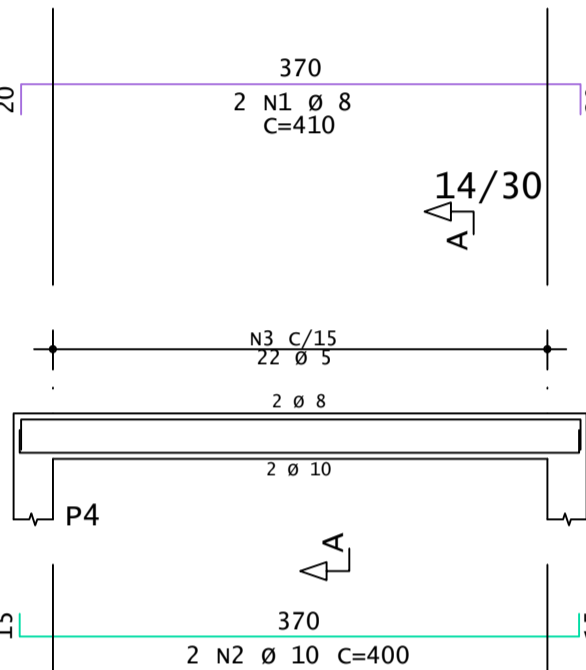

v4

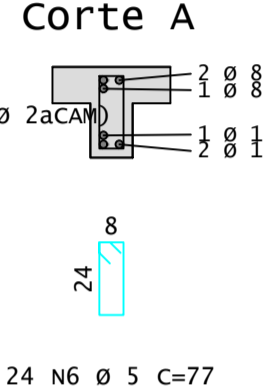
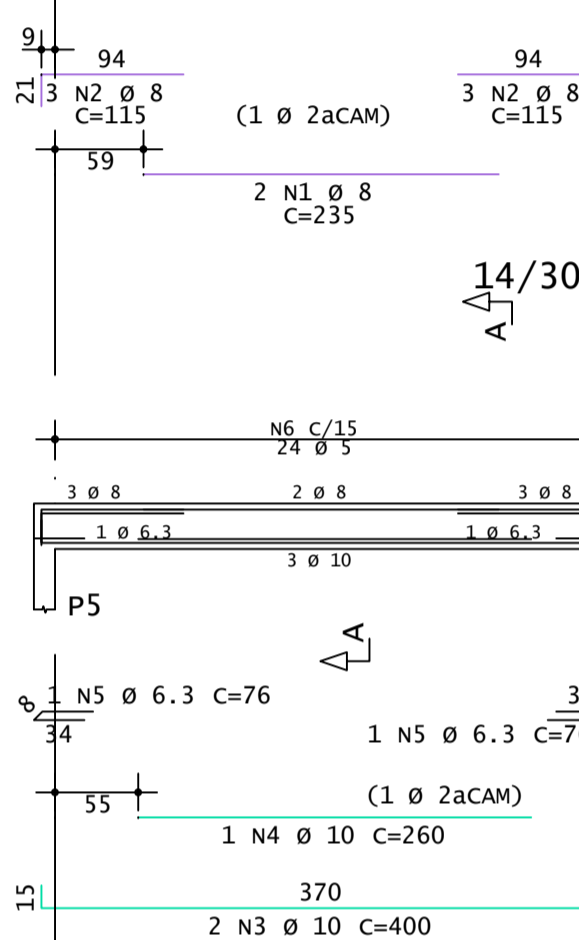

v5

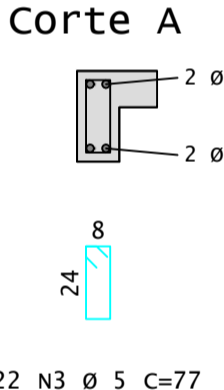
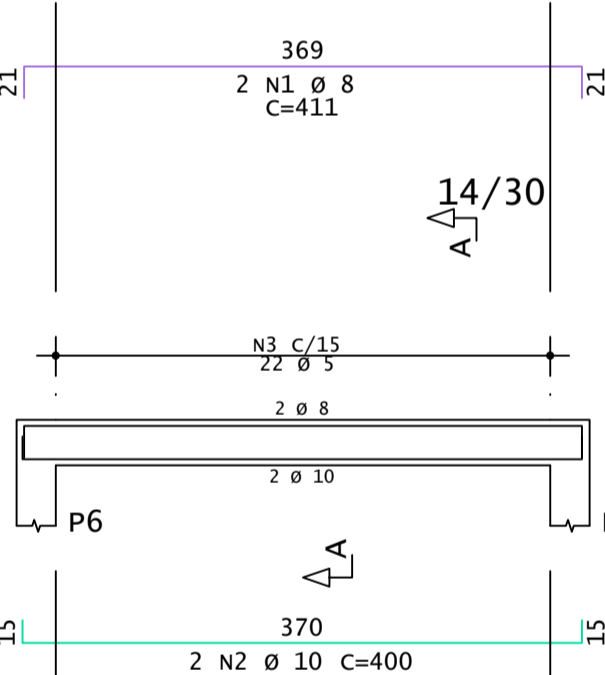

AÇO	POS	BIT	QUANT	COMPRIMENTO		
				UNIT	TOTAL	
				mm	cm	
Cobertura - Armadura negativa principal						
50A	1	6.3	24	295	7080	
50A	4	6.3	24	105	2520	
50A	6	6.3	10	611	6110	
60A	8	5	13	1140	14820	
Cobertura - Armadura negativa secundaria						
50A	1	6.3	1	225	225	
50A	2	6.3	54	265	14310	
50A	3	6.3	12	105	1260	
50A	4	6.3	24	110	2640	
50A	5	6.3	1	220	220	
Cobertura - Armadura positiva principal						
50A	1	6.3	24	201	4824	
50A	2	6.3	2	141	282	
50A	3	6.3	43	143	6149	
50A	4	6.3	24	381	9144	
Cobertura - Armadura positiva secundaria						
50A	1	6.3	24	386	9264	
50A	2	6.3	10	611	6110	
50A	3	6.3	12	380	4560	
V1						
	50A	1	10	2	599	1198
	50A	2	10	2	205	410
	50A	3	10	2	380	760
	60A	4	5	34	77	2618
V2						
	50A	1	10	2	599	1198
	50A	2	10	1	175	175
	50A	3	10	2	200	400
	50A	4	10	2	380	760
	60A	5	5	34	77	2618
V3						
	50A	1	8	2	410	820
	50A	2	50A	2	400	800
	60A	3	5	22	77	1694
V4						
	50A	1	8	2	235	470
	50A	2	8	6	115	690
	50A	3	10	2	400	800
	50A	4	10	1	260	260
	50A	5	6.3	2	76	152
	60A	6	5	24	77	1848
V5						
	50A	1	8	2	411	822
	50A	2	10	2	400	800
	60A	3	5	22	77	1694

RESUMO DE AÇO			
AÇO	BIT mm	COMPR m	PESO kgf
60A	5	253	39
50A	6.3	749	183
50A	8	28	11
50A	10	76	47
Peso Total 60A =			39 kgf
Peso Total 50A =			241 kgf

Piso 2: Cobertura									
Bitola	5	6.3	8	10	Aço	Concrete	Forma	Fck	
Vigas	10	12	14	16	54	78	0.85	11.54	25
Lajes	10	12	14	16	188	2.88	23.94	25	

03					
02					
01					
REV	DATA	AUTOR	PROJETISTA	SETOR/DEPART.	ÓRGÃO



SESAI

MINISTÉRIO DA SAÚDE  
SECRETARIA DE SAÚDE INDÍGENA

DISTRITO SANITÁRIO ESPECIAL INDÍGENA DO ALTO RIO JURUÁ  
SERVIÇO DE EDIFICAÇÕES E SANEAMENTO AMBIENTAL INDÍGENA

PROJETO HIDRÁULICO - ABRIGO

OBRA: REFORMA DA CASA DE APOIO À SAÚDE INDÍGENA (CASAI).	
ENDEREÇO: RUA 21 DE ABRIL, S/N, GUARANI, MUNICÍPIO MÂNCIO LIMA - AC. CEP: 69.990-000.	
PROPRIETÁRIO: DISTRITO SANITÁRIO ESPECIAL INDÍGENA ALTO RIO JURUÁ	DATA: 26/09/2025
AUTOR DO PROJETO: CARLOS MAICON MAGALHÃES LIMA - ENGENHEIRO CIVIL	CREA: RN: 011533082-8
AUXILIAR TÉCNICO:	REVISADO POR:
ASSINATURAS:	Nº DA ART: AC20250116716
DISCIPLINA DO PROJETO:  CONTEÚDO:  PLANTA BAIXA, DETALHE HID. 1	
ÁREA COBERTA:  Abrigo: 21,47 M²	
Nº:	TIPO: ABRIGO

03/03

13 N8 Ø 5 C/20 C=1140

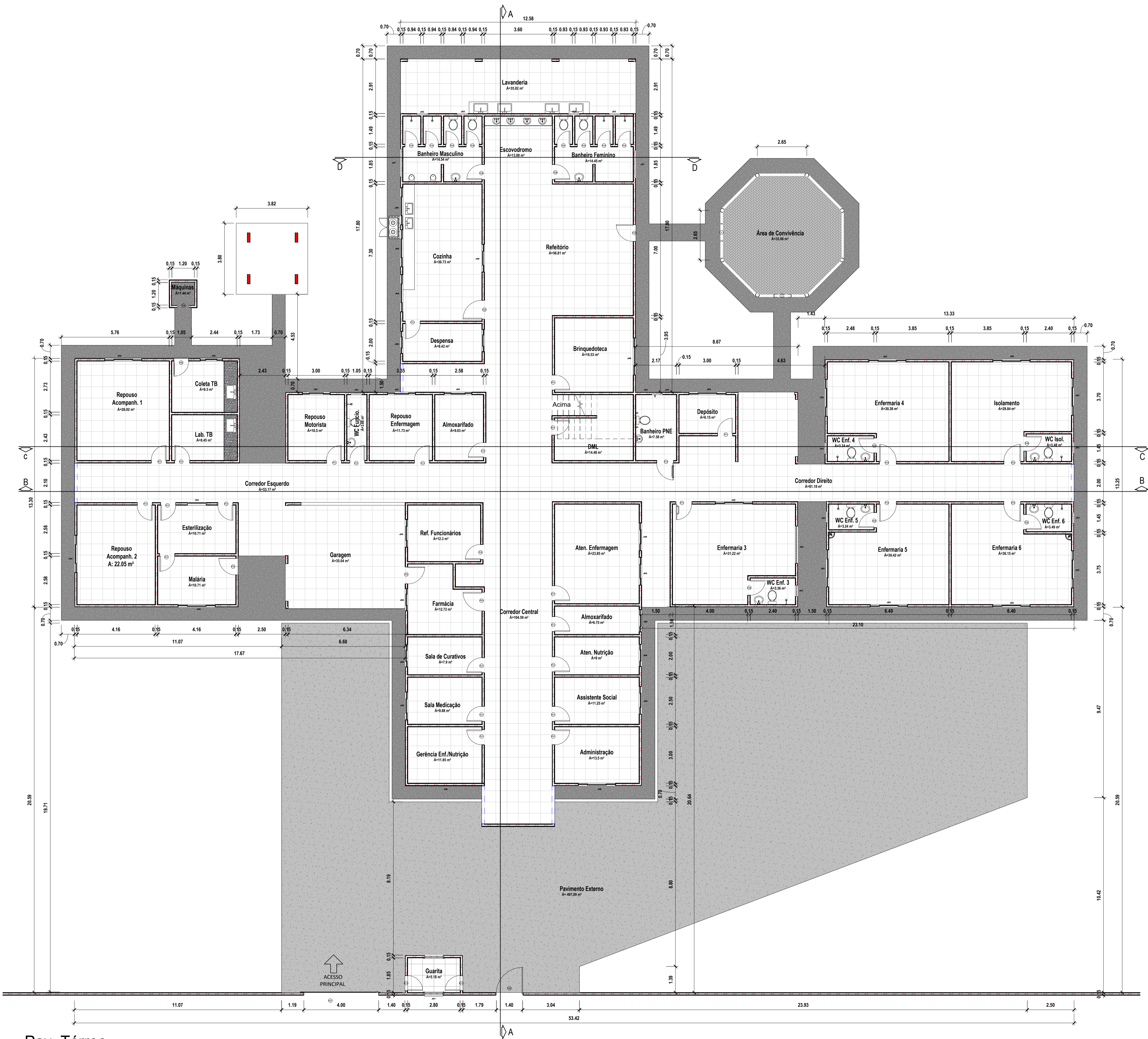

1 Pav. Térreo  
1 : 100

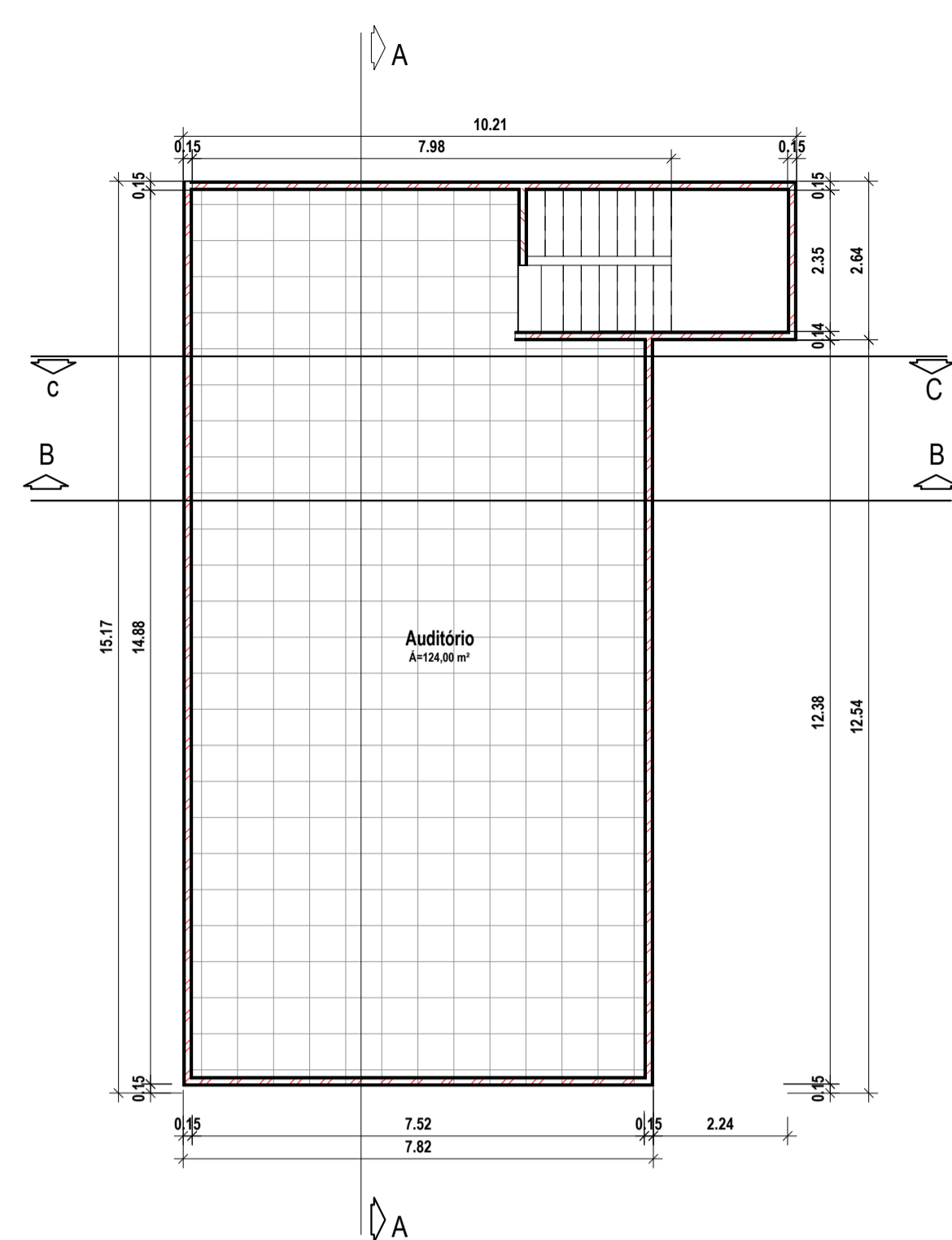

2 Pav. Superior  
1 : 100

Quadro de Janelas				
Código	Dimensões (m)		Descrição	Quantidade
	Largura	Altura		
J01	1,00	1,10	VIDRO TEMPERADO (QUARTIL)	1
J02	2,00	1,20	JANELA DE ALUMÍNIO VENEZIANA	12
J03	0,60	0,60	BASCULANTE EM MADEIRA	13
J04	1,00	0,60	VIDRO FIXO (VIDRO TEMPERADO)	1
J05	1,50	1,10	JANELA SEMOÇA DE MADEIRA	8
J06	1,20	1,10	JANELA SEMOÇA DE MADEIRA	7
J07	1,50	0,60	JANELA SEMOÇA DE MADEIRA	2
J08	2,00	1,10	JANELA SEMOÇA DE MADEIRA	6
J09	1,50	1,10	JANELA GUILHOTINA - COZINHA	1
J10	1,10	1,10	JANELA TIPO QUICHE	1

Quadro de Portas				
Código	Dimensões (m)		Descrição	Quantidade
	Largura	Altura		
Termo				
P01	0,80	2,10	PORTA SEMOÇA DE MADEIRA	25
P02	0,80	2,10	PORTA VENEZIANA EM ALUMÍNIO	8
P03	0,80	2,10	PORTA SEMOÇA DE MADEIRA	8
P04	1,00	2,10	PORTA SEMOÇA DE MADEIRA	2
P05	0,70	2,10	PORTA VENEZIANA EM ALUMÍNIO	8
P06	0,80	2,10	PORTA SEMOÇA DE MADEIRA	1
P07	1,40	2,50	PORTA METÁLICO	1
P07	4,00	3,50	PORTÃO METÁLICO DE CORRER AUTOMATIZADO	1

03					
02					
01					
REV	DATA	AUTOR	PROJETISTA	SETOR/DEPART.	ÓRGÃO
REVISÕES					
<b>SESAI</b>					
MINISTÉRIO DA SAÚDE SECRETARIA DE SAÚDE INDÍGENA					
DISTRITO SANITÁRIO ESPECIAL INDÍGENA DO ALTO RIO JURUÁ SERVIÇO DE EDIFICAÇÕES E SANEAMENTO AMBIENTAL INDÍGENA					
ARQUITETURA					
OBRA: REFORMA DA CASA DE APOIO À SAÚDE INDÍGENA (CASAI).					
ENDEREÇO: RUA 21 DE ABRIL, S/N, GUARANÍ, MUNICÍPIO MÂNCIO LIMA - AC, CEP: 69.990-000.					
PROPRIETÁRIO: DISTRITO SANITÁRIO ESPECIAL INDÍGENA ALTO RIO JURUÁ				DATA:	28/04/2025
AUTOR DO PROJETO: CARLOS MAICON MAGALHÃES LIMA - ENGENHEIRO CIVIL				CREA:	RN: 011533082-8
AUXILIAR TÉCNICO:				REVISADO POR:	CREA:
ASSINATURAS:				Nº DA ART:	AC20250116716
DISCIPLINA DO PROJETO:				ÁREA COBERTA:	
CONTEÚDO:				TIPO:	AS BUILT
Nº:				TIPO:	AS BUILT CASAI
					01/07



03					
02					
01					
REV	DATA	AUTOR	PROJETISTA	SETOR/DEPART.	ÓRGÃO
REVISÕES					
<h1 style="text-align: center;">SESAI</h1> <h2 style="text-align: center;">MINISTÉRIO DA SAÚDE SECRETARIA DE SAÚDE INDÍGENA</h2> <p style="text-align: center;">DISTRITO SANITÁRIO ESPECIAL INDÍGENA DO ALTO RIO JURUÁ SERVIÇO DE EDIFICAÇÕES E SANEAMENTO AMBIENTAL INDÍGENA</p> <h3 style="text-align: center;">ARQUITETURA</h3>					
OBRA: REFORMA DA CASA DE APOIO À SAÚDE INDÍGENA (CASAI).					
ENDEREÇO: RUA 21 DE ABRIL, S/N, GUARANI, MUNICÍPIO MÂNCIO LIMA - AC, CEP. 69.990-000.					
PROPRIETÁRIO: DISTRITO SANITÁRIO ESPECIAL INDÍGENA ALTO RIO JURUÁ				DATA: 28/04/2025	
AUTOR DO PROJETO: CARLOS MAICON MAGALHÃES LIMA - ENGENHEIRO CIVIL				CREA: RN: 011533082-8	
AUXILIAR TÉCNICO:			REVISADO POR:		
ASSINATURAS:				Nº DA ART:	
_____ AUTOR DO PROJETO				_____ PROPRIETÁRIO	
DISCIPLINA DO PROJETO:  AS BUILT				ÁREA COBERTA:  Tercço: 1,043,46 M² Superior: 124,00 M² Total: 1.167,46 M²	
CONTEÚDO:  CORTE AA, CORTE BB, COBERTURA E LOCALIZAÇÃO				TIPO: AS BUILT CASAI	
Nº:				02/07	

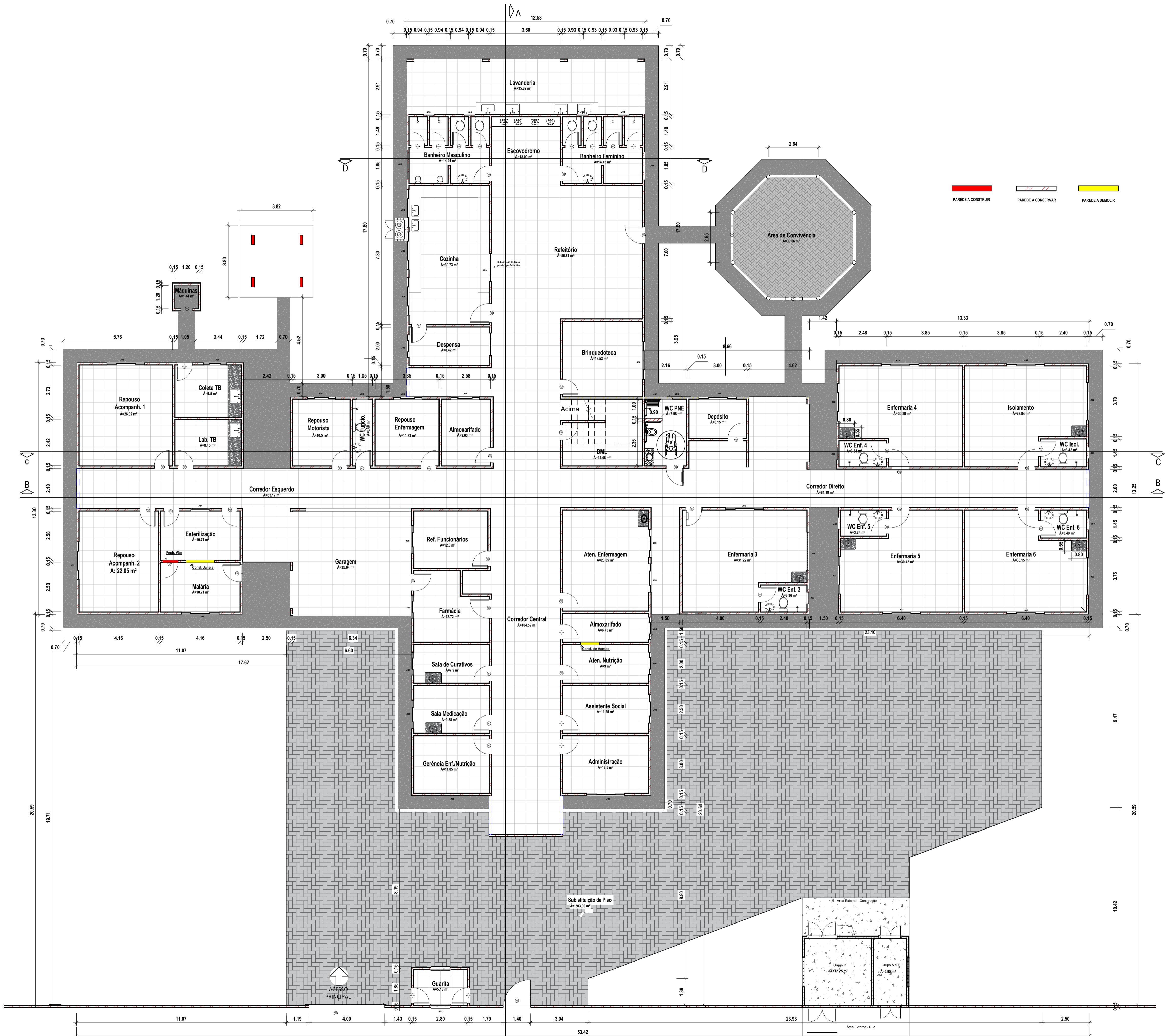

1 Pav. Térreo  
1 : 100

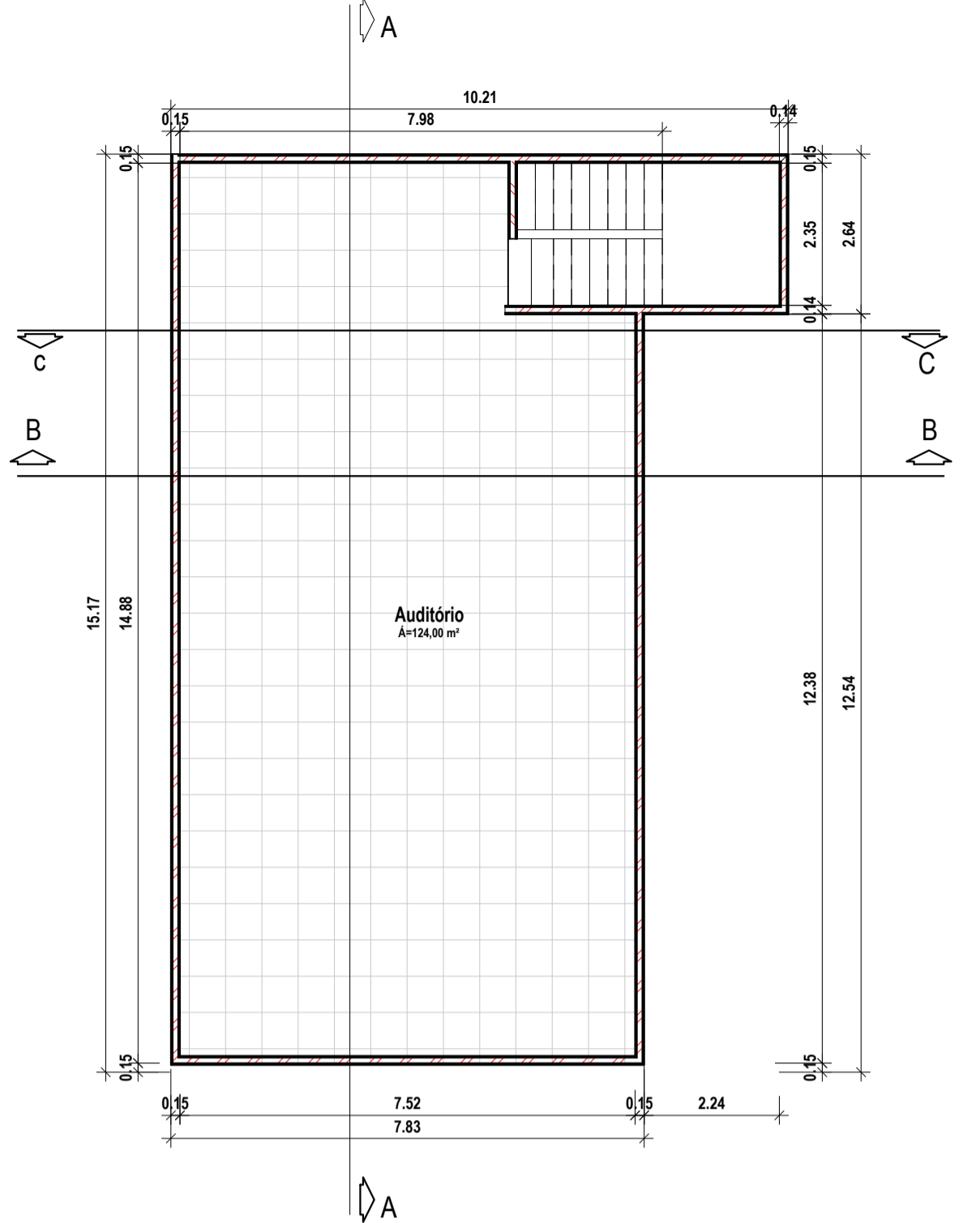

2 Pav. Superior  
1 : 100

Quadro de Janelas				
Código	Dimensões (m)		Descrição	Quantidade
	Largura	Altura		
J01	1,00	1,10	VIDRO TEMPERADO (GUARITA)	1
J02	2,00	1,20	JANELA DE ALUMÍNIO VENEZIANA	12
J03	0,60	0,60	BASCULANTE EM MADEIRA	13
J04	1,00	0,80	VIDRO FIXA (VIDRO TEMPERADO)	1
J05	1,50	1,10	JANELA SEMBOCA DE MADEIRA	8
J06	1,20	1,10	JANELA SEMBOCA DE MADEIRA	7
J07	1,50	0,80	JANELA SEMBOCA DE MADEIRA	2
J08	2,00	1,10	JANELA SEMBOCA DE MADEIRA	8
J09	1,50	1,10	JANELA DULHOTINA - VIDRO	1
J10	1,10	1,10	JANELA TIPO GUICHÊ	1

Quadro de Portas				
Código	Dimensões (m)		Descrição	Quantidade
	Largura	Altura		
Torneio				
P01	0,80	2,10	PORTA SEMBOCA DE MADEIRA	25
P08	0,80	2,15	PORTA VENEZIANA EM ALUMÍNIO	6
P02	0,90	2,10	PORTA SEMBOCA DE MADEIRA	8
P03	1,00	2,10	PORTA SEMBOCA DE MADEIRA	2
P04	0,70	2,10	PORTA VENEZIANA EM ALUMÍNIO	8
P05	0,60	2,10	PORTA SEMBOCA DE MADEIRA	1
P06	0,80	2,50	PORTA METÁLICA	1
P07	4,00	3,50	PORTA METÁLICA DE CORRER AUTOMATIZADO	1

03					
02					
01					
REV	DATA	AUTOR	PROJETISTA	SETOR/DEPART.	ÓRGÃO
REVISÕES					
<b>SESai</b>					
MINISTÉRIO DA SAÚDE SECRETARIA DE SAÚDE INDÍGENA					
DISTRITO SANITÁRIO ESPECIAL INDÍGENA DO ALTO RIO JURUÁ SERVIÇO DE EDIFICAÇÕES E SANEAMENTO AMBIENTAL INDÍGENA					
ARQUITETURA					
OBRA: REFORMA DA CASA DE APOIO À SAÚDE INDÍGENA (CASAI).					
ENDEREÇO: RUA 21 DE ABRIL, S/N, GUARANI, MUNICÍPIO MÂNCIO LIMA - AC. CEP: 69.990-000.					
PROPRIETÁRIO: DISTRITO SANITÁRIO ESPECIAL INDÍGENA ALTO RIO JURUÁ					DATA: 28/04/2025
AUTOR DO PROJETO: CARLOS MAICON MAGALHÃES LIMA - ENGENHEIRO CIVIL					CREA: RN: 011533082-8
AUXILIAR TÉCNICO:					CREA:
REVISADO POR:					
ASSINATURAS:					Nº DA ART:
AUTOR DO PROJETO					AC20250116716
PROPRIETÁRIO					
DISCIPLINA DO PROJETO:					ÁREA COBERTA
PLANTA DE FASES					Térreo: 1.043,46 M² Superior: 124,00 M² Total: 1.167,46 M²
CONTEÚDO:					
PLANTA BAIXA					
Nº:					TIPO: CASAI FASES
					03/07

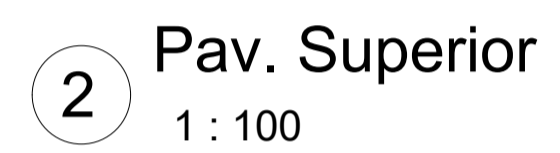
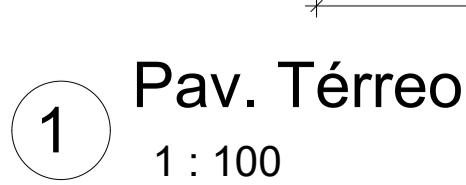

Quadro de Portas				
Código	Dimensões (m)		Descrição	Quantidade
	Largura	Altura		
Termo				
P01	0,80	2,10	PORTA SERRAVAL DE MADEIRA	25
P02	0,80	2,15	PORTA SERRAVAL EM ALUMÍNIO	2
P02	0,80	2,10	PORTA SERRAVAL DE MADEIRA	8
P03	1,00	2,10	PORTA SERRAVAL DE MADEIRA	2
P04	0,75	2,10	PORTA SERRAVAL EM ALUMÍNIO	8
P05	1,00	2,10	PORTA SERRAVAL DE MADEIRA	1
P06	1,40	2,50	PORTA SERRAVAL METÁLICO	1
P07	4,00	2,50	PORTAO METALICO DE CORREIA AUTOMATIZADO	1

MINISTÉRIO DA SAÚDE  
SECRETARIA DE SAÚDE INDÍGENA

DISTRITO SANITÁRIO ESPECIAL INDÍGENA DO ALTO RIO JURUÁ  
SERVIÇO DE EDIFICAÇÕES E SANEAMENTO AMBIENTAL INDÍGENA

ARQUITETURA

OBRA:  
REFORMA DA CASA DE APOIO À SAÚDE INDÍGENA (CASAI).

ENDEREÇO:  
RUA 21 DE ABRIL, S/N, GUARANI, MUNICIPIÓ MÂNCIO LIMA - AC. CEP: 69.990-000.

PROPRIETÁRIO:  
DISTRITO SANITÁRIO ESPECIAL INDIGENA ALTO RIO JURUÁ

AUTOR DO PROJETO:  
CARLOS MAICON MAGALHÃES LIMA - ENGENHEIRO CIVIL

AUXILIAR TÉCNICO:	
-------------------	--

ASSINATURAS

[illegible]

DISCIPLINA DO PROJETO

Green Energy Projects

CONTEÚDO:

100

100

A12:

10

--	--

PLANTA DAIXA

PLANTA BAIXA

---

---

DATA:	
-------	--

	28/04/2025
2025	

RN: 011533082

CREA:	
-------	--



Nº DA ART:

AC20250116716

[illegible]

ÁREA COBERTA:

Támpo: 1.042,46

Superior: 124,00

Total: 1.167,46 M

[illegible]

04/07

0.0001

---

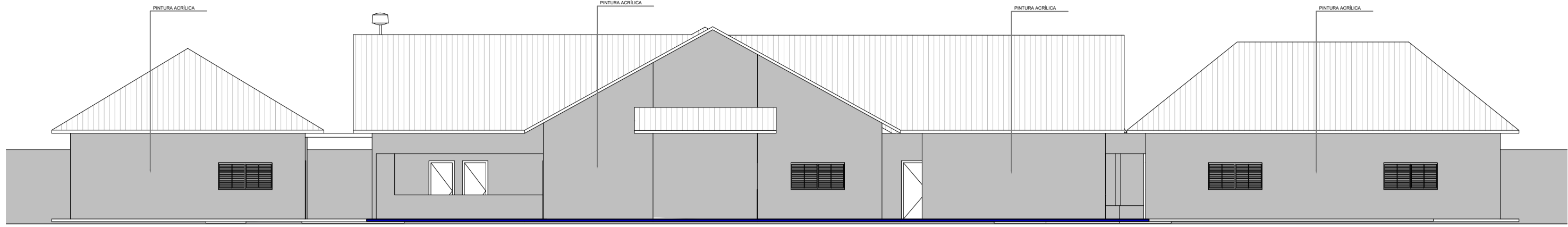

1 Fachada Frontal  
1 : 150

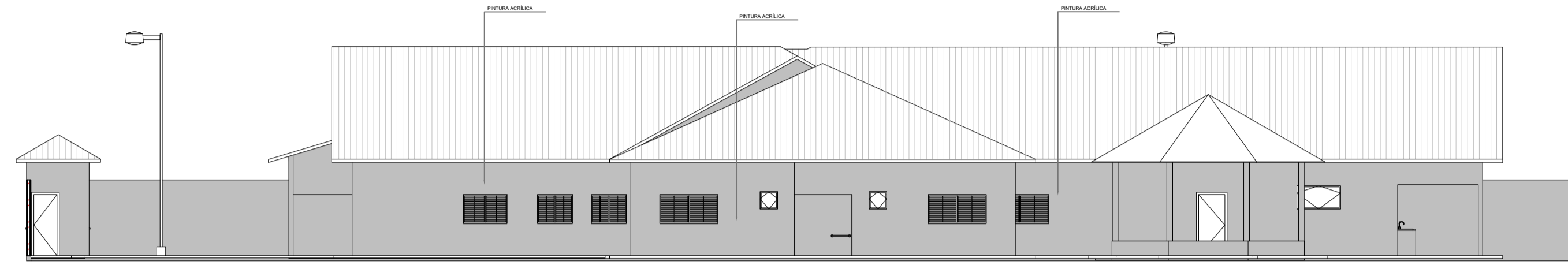

2 Fachada Leste  
1 : 150

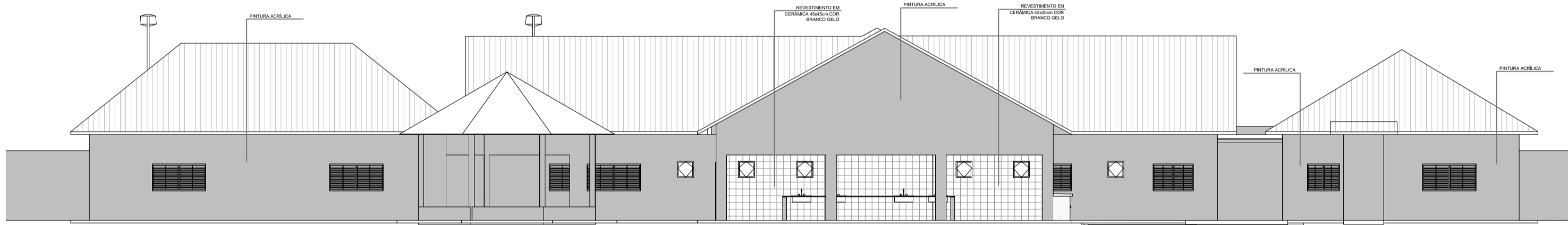

3 Fachada Norte  
1 : 150

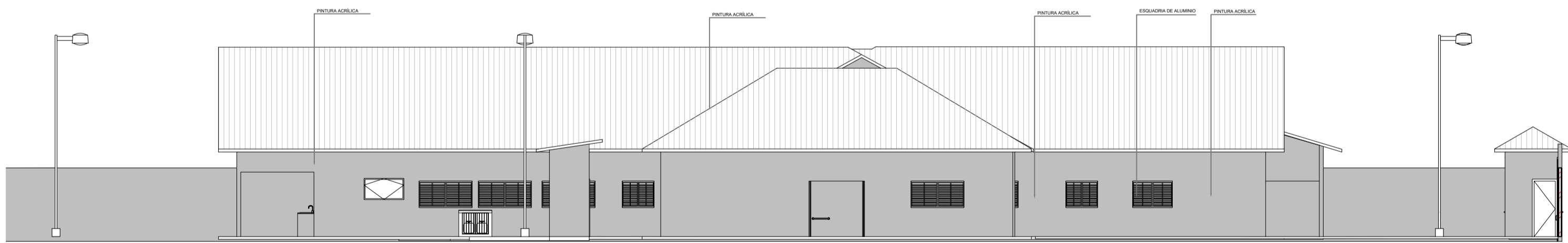

4 Fachada Oeste  
1 : 150

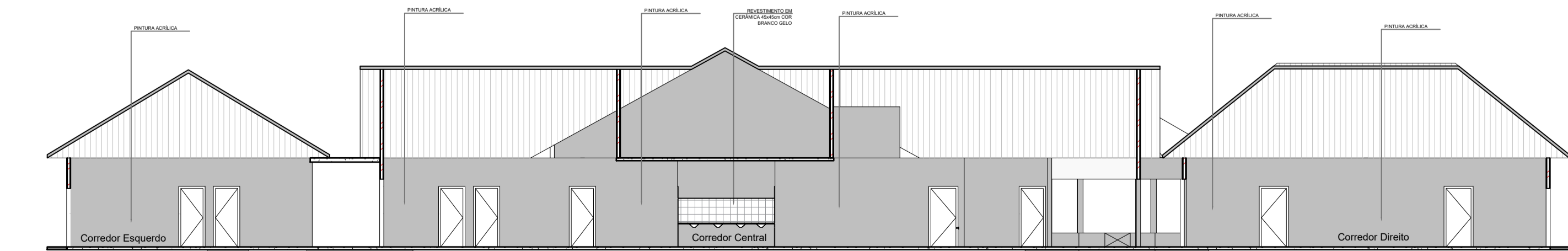

8 Corte B  
1 : 150

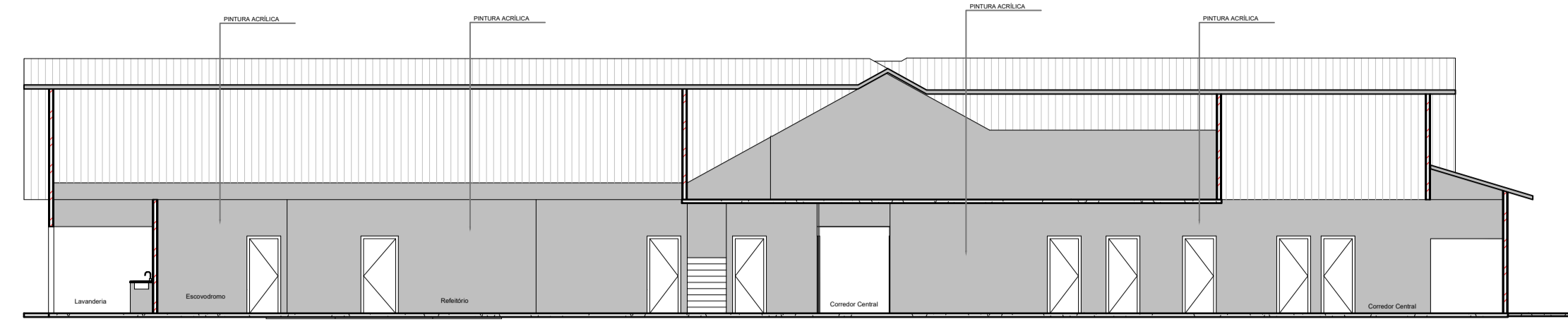

7 Corte A  
1 : 150

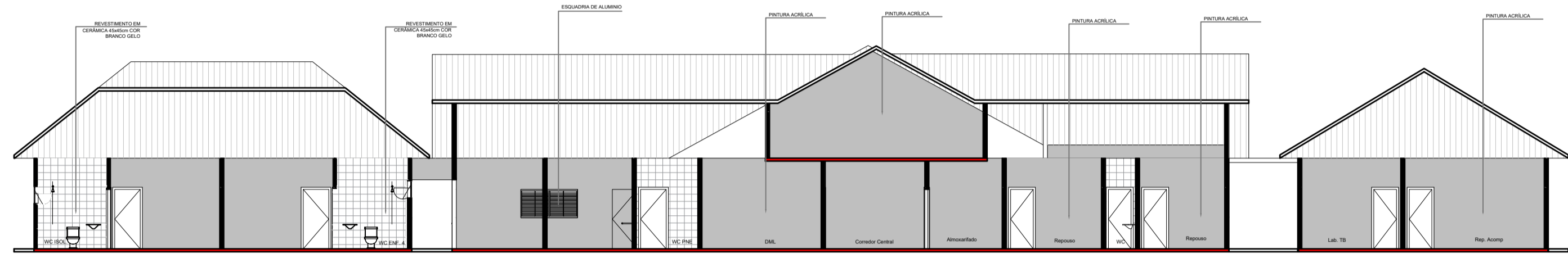

5 Corte C  
1 : 150

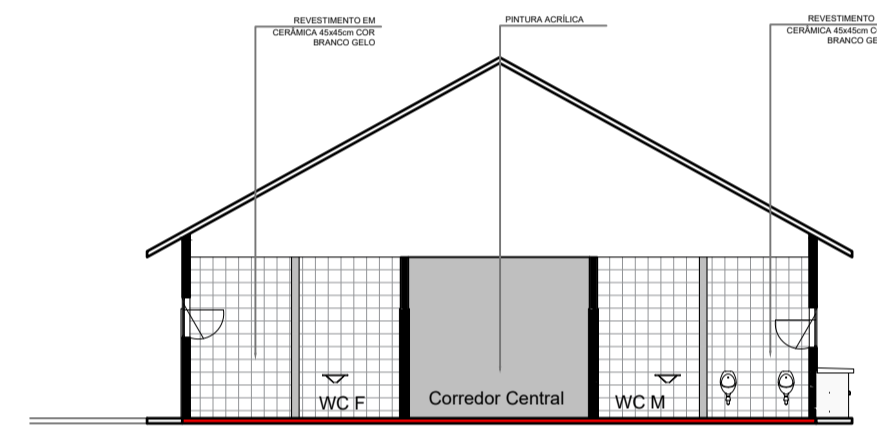

6 Corte D  
1 : 150

- NOTAS:
1. CONFERIR TODAS AS MEDIDAS NO LOCAL, FAZENDO AS DEVIDAS ADAPTAÇÕES;
  2. AS COTAS PREVALECEM SOBRE OS DESENHOS;
  3. TODAS AS MEDIDAS ESTÃO EM METRO E CENTÍMETRO;
  4. O NÍVEL INDICADO NO PROJETO DE ARQUITETURA POSSUI CARÁTER APENAS REFERENCIAL, SERVINDO PARA FACILITAR O ENTENDIMENTO GERAL. O NÍVEL CORRETO A SER CONSIDERADO COMO BASE PARA A EXECUÇÃO É AQUELE DEFINIDO NAS CALÇADAS DA IMPLANTAÇÃO;
  5. A IMPERMEABILIZAÇÃO DEVERÁ SER APLICADA DESTA FORMA:  
PISO - SOMENTE EM ÁREAS MOLHADAS;  
PAREDE - ÁREA MOLHADA - ATÉ O FORRO;  
ÁREA SECA - 1M DA VIGA BALDRAME;  
ÁREA EXTERNA - 1,50M DA VIGA BALDRAME.
  6. TODOS OS LOCAIS CLASSIFICADOS COMO ÁREAS MOLHADAS, QUE POSSUAM RALOS PARA ESCOAMENTO DE ÁGUA, DEVEM SER EXECUTADOS COM UMA INCLINAÇÃO EM DIREÇÃO AO RALO, O VALOR DESSA INCLINAÇÃO SERÁ INDICADO NO PROJETO HIDROSANITÁRIO;
  7. O PROFISSIONAL RESPONSÁVEL PELA EXECUÇÃO DA OBRA, JUNTAMENTE COM O PROPRIETÁRIO SE COMPROMETEM A CONSTRUIR O SANITÁRIO ACESSÍVEL CONFORME A NORMA DE ACESSIBILIDADE NBR 9050/20.

03																			
02																			
01																			
REV	DATA	AUTOR	PROJETISTA	SETOR/DEPART.	ÓRGÃO														
REVISÕES																			
																			
<div>SESAI</div> <div>MINISTÉRIO DA SAÚDE</div> <div>SECRETARIA DE SAÚDE INDÍGENA</div> <div>DISTRITO SANITÁRIO ESPECIAL INDÍGENA DO ALTO RIO JURUÁ</div> <div>SERVIÇO DE EDIFICAÇÕES E SANEAMENTO AMBIENTAL INDÍGENA</div> <div>ARQUITETURA</div> <div>OBRA: REFORMA DA CASA DE APOIO À SAÚDE INDÍGENA (CASAI).</div> <div>ENDEREÇO: RUA 21 DE ABRIL, S/N, GUARANI, MUNICÍPIO MÂNCIO LIMA - AC. CEP: 69.990-000.</div> <table><tr><td>PROPRIETÁRIO: DISTRITO SANITÁRIO ESPECIAL INDÍGENA ALTO RIO JURUÁ</td><td>DATA: 28/04/2025</td></tr><tr><td>AUTOR DO PROJETO: CARLOS MAICON MAGALHÃES LIMA - ENGENHEIRO CIVIL</td><td>CREA: RN: 011533082-8</td></tr><tr><td>AUXILIAR TÉCNICO:</td><td>REVISADO POR:</td></tr><tr><td>ASSINATURAS:</td><td>Nº DA ART: AC20250116716</td></tr></table> <div><div>AUTOR DO PROJETO</div><div>PROPRIETÁRIO</div></div> <table><tr><td>DISCIPLINA DO PROJETO: PLANTA REVESTIMENTO</td><td>ÁREA COBERTA: Térreo: 1.043,46 M² Superior: 124,00 M² Total: 1.167,46 M²</td></tr><tr><td>CONTEÚDO: FACHADAS E CORTES</td><td></td></tr></table> <table><tr><td>Nº:</td><td>TIPO: CASAI</td></tr></table> <div>05/07</div>						PROPRIETÁRIO: DISTRITO SANITÁRIO ESPECIAL INDÍGENA ALTO RIO JURUÁ	DATA: 28/04/2025	AUTOR DO PROJETO: CARLOS MAICON MAGALHÃES LIMA - ENGENHEIRO CIVIL	CREA: RN: 011533082-8	AUXILIAR TÉCNICO:	REVISADO POR:	ASSINATURAS:	Nº DA ART: AC20250116716	DISCIPLINA DO PROJETO: PLANTA REVESTIMENTO	ÁREA COBERTA: Térreo: 1.043,46 M² Superior: 124,00 M² Total: 1.167,46 M²	CONTEÚDO: FACHADAS E CORTES		Nº:	TIPO: CASAI
PROPRIETÁRIO: DISTRITO SANITÁRIO ESPECIAL INDÍGENA ALTO RIO JURUÁ	DATA: 28/04/2025																		
AUTOR DO PROJETO: CARLOS MAICON MAGALHÃES LIMA - ENGENHEIRO CIVIL	CREA: RN: 011533082-8																		
AUXILIAR TÉCNICO:	REVISADO POR:																		
ASSINATURAS:	Nº DA ART: AC20250116716																		
DISCIPLINA DO PROJETO: PLANTA REVESTIMENTO	ÁREA COBERTA: Térreo: 1.043,46 M² Superior: 124,00 M² Total: 1.167,46 M²																		
CONTEÚDO: FACHADAS E CORTES																			
Nº:	TIPO: CASAI																		

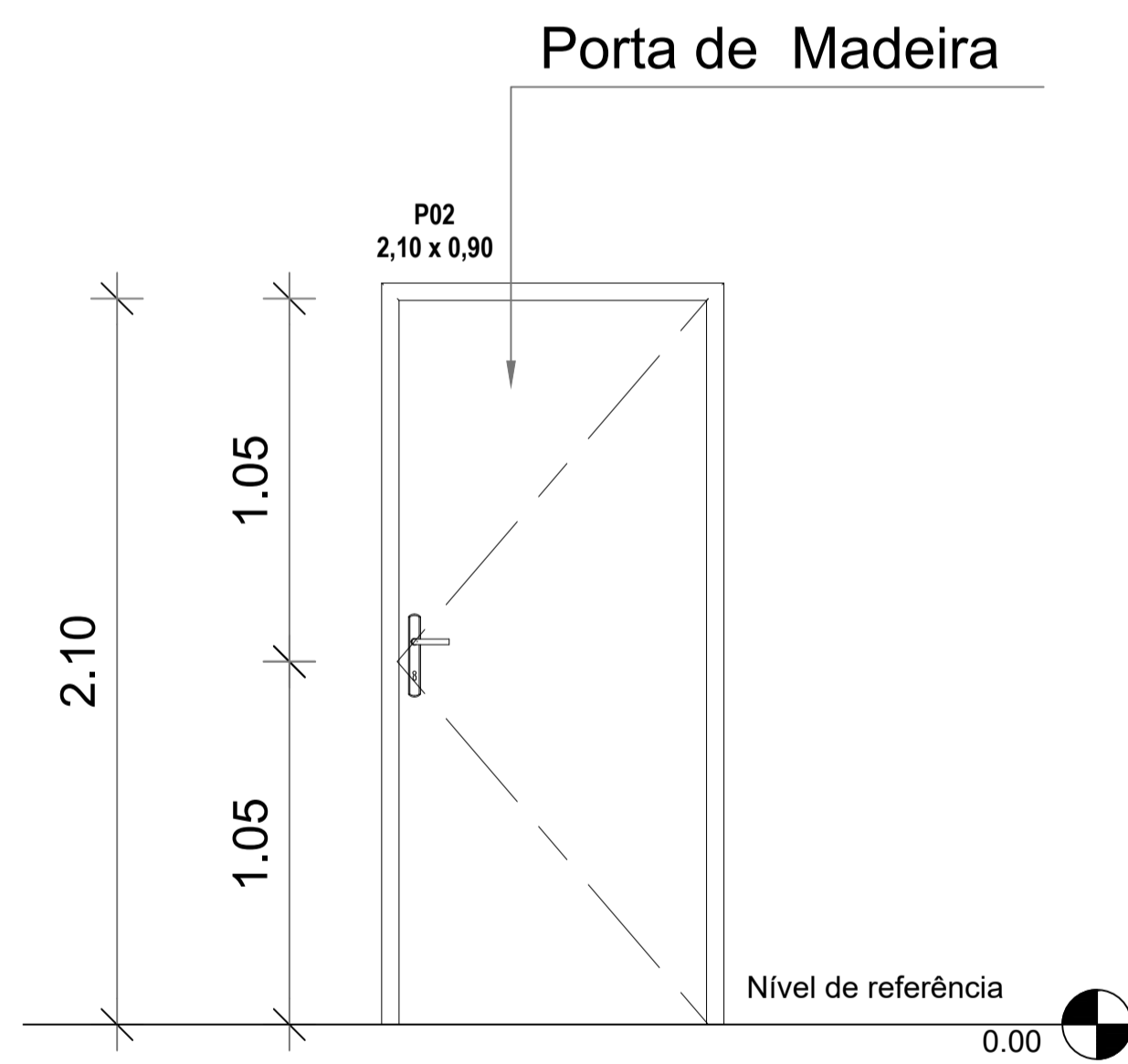
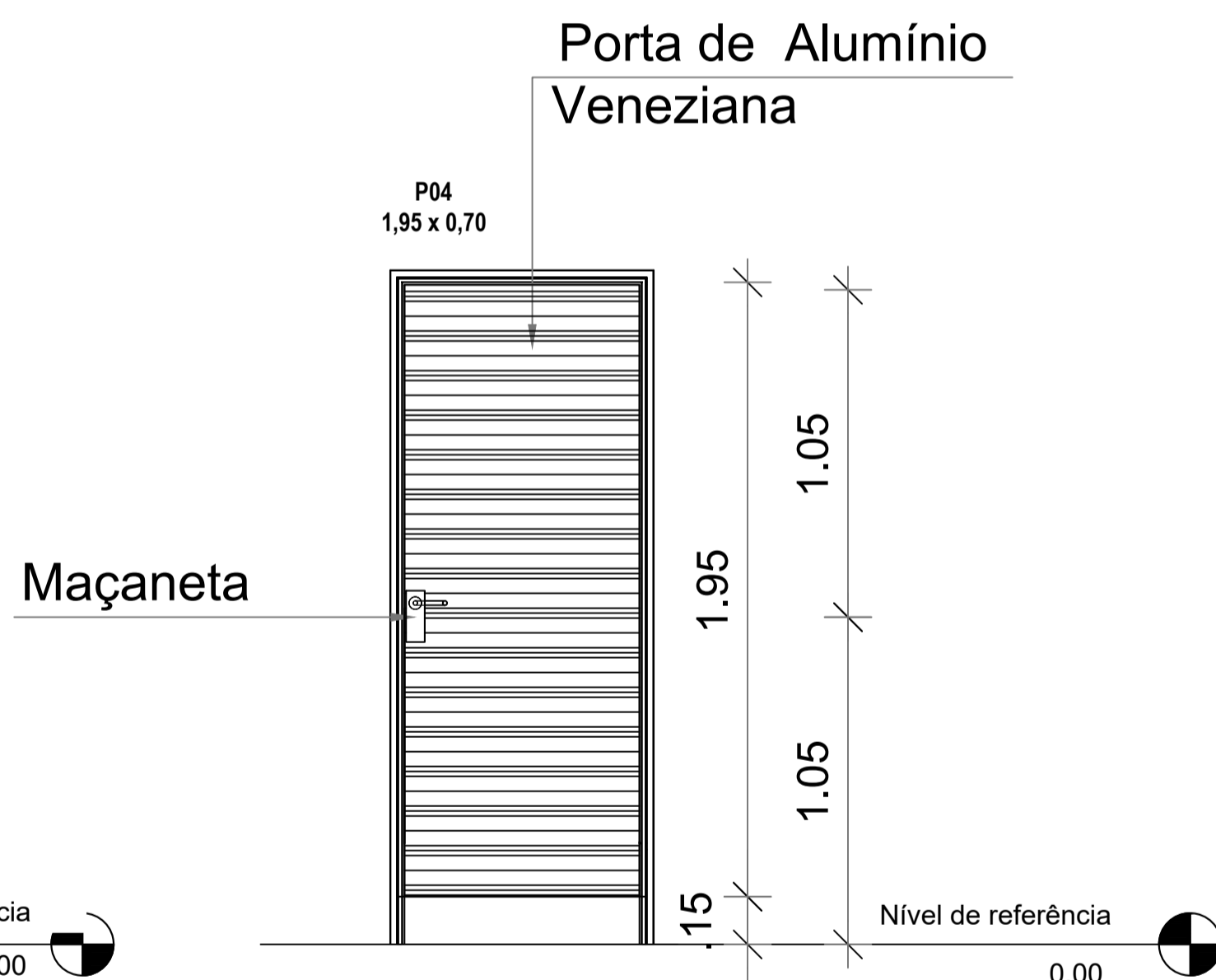
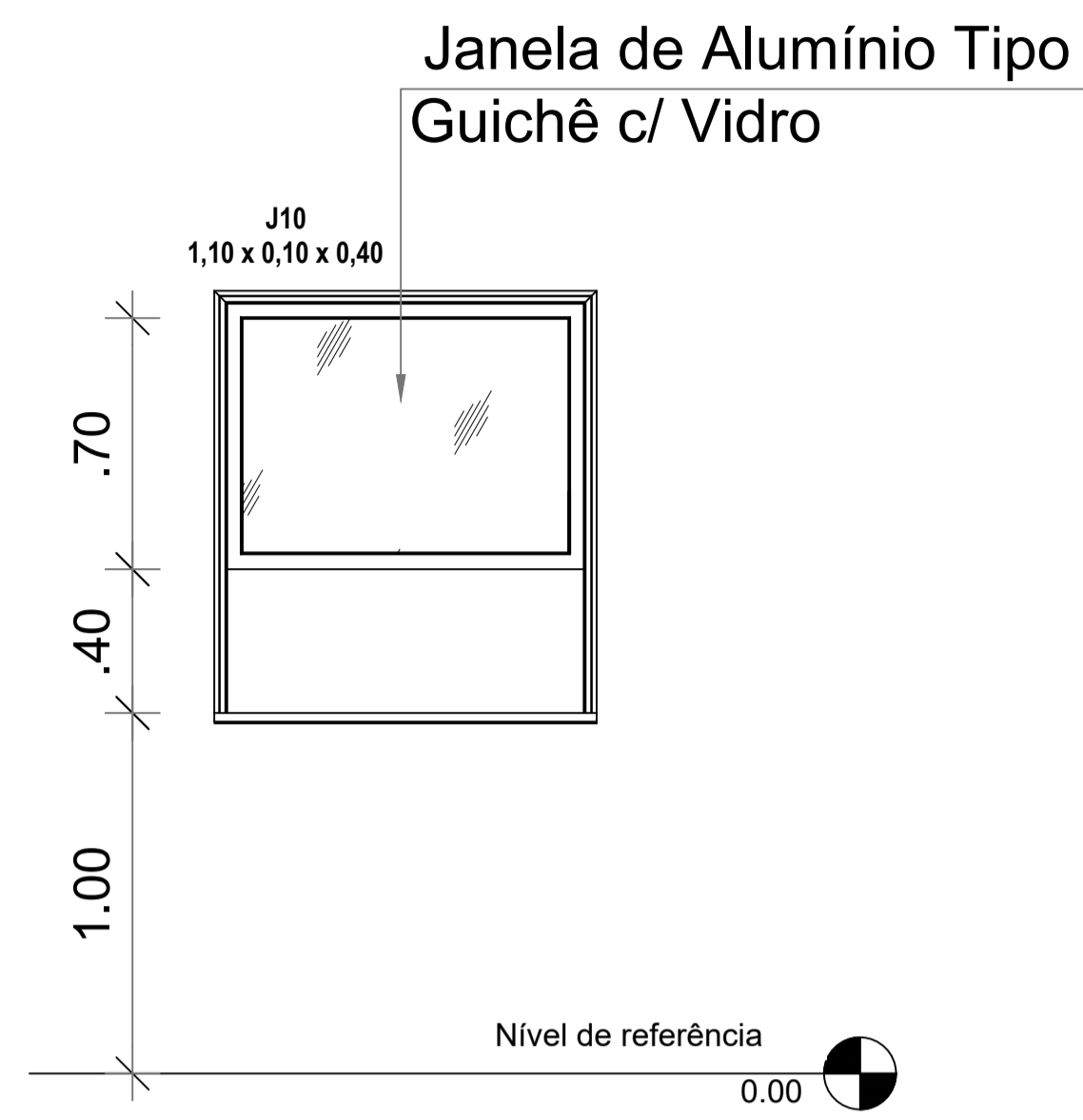
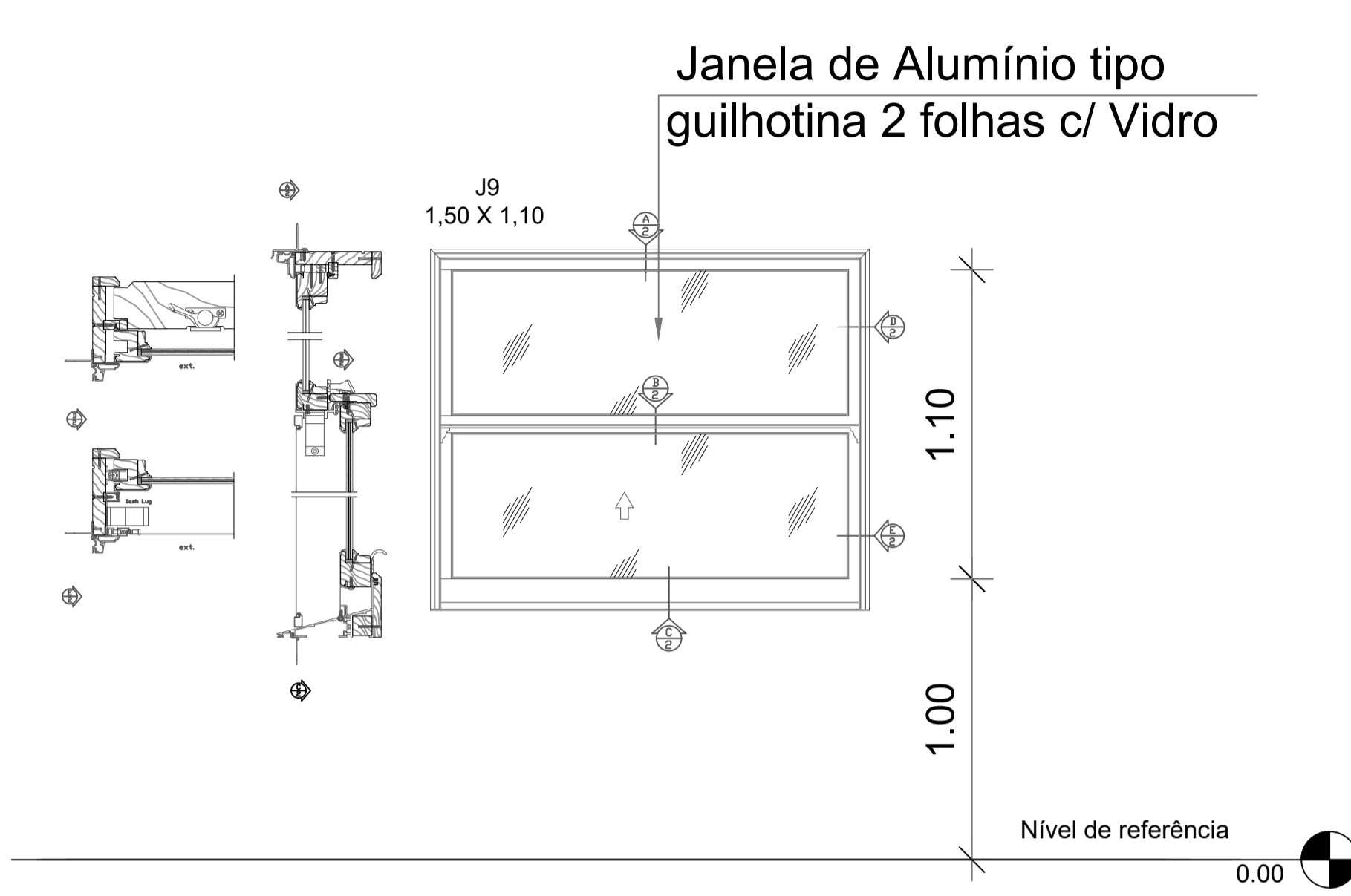

Quadro de Janelas					
Código	Dimensões (m)			Descrição	Quantidade
	Largura	Altura	Alt. Pátio/c		
201	1,00	1,10	1,00	VIDRO TEMPERADO (QUARTA)	1
202	2,00	1,20	1,10	JANELA DE ALUMINIO VENEZIANA	12
203	0,60	0,60	1,00	BARCULANTE EM MADEIRA	13
204	1,00	0,60	1,10	VIDRO FIXO (VERO TEMPERADO)	1
205	1,50	1,10	1,00	JANELA SEMIOCA DE MADEIRA	8
206	1,20	1,10	1,00	JANELA SEMIOCA DE MADEIRA	7
207	1,50	0,80	1,00	JANELA SEMIOCA DE MADEIRA	2
208	2,00	1,10	1,00	JANELA SEMIOCA DE MADEIRA	8
209	1,50	1,10	1,00	JANELA QUS HOTINA - COZINHA	1
210	1,00	1,00	1,00	JANELA TIPO QUICHO	1

Quadro de Portas				
Codigo	Dimensões (m)		Descrição	Quantidade
	Largura	Altura		
<b>Torno</b>				
P01	0,80	2,10	PORTA SERRADA DE MADEIRA	25
P02	0,80	2,10	PORTA VENEZIANA EM ALUMINIO	8
P10	0,80	2,10	PORTA SERRADA DE MADEIRA	8
P11	1,00	2,10	PORTA SERRADA DE MADEIRA	2
P03	0,70	2,10	PORTA VENEZIANA EM ALUMINIO	8
P05	0,80	2,10	PORTA SERRADA DE MADEIRA	1
P06	1,40	2,50	PORTA METALICA	1
P07	3,40	3,40	PORTÃO METALICO DE CORRER AUTOMATIZADO	1

03						
02						
01						
REV	DATA	AUTOR	PROJETISTA	SETOR/DEPART.	ÓRGÃO	
REVISÕES						
						
<h1 style="text-align: center;">SESAI</h1> <h2 style="text-align: center;">MINISTÉRIO DA SAÚDE SECRETARIA DE SAÚDE INDÍGENA</h2> <p style="text-align: center;">DISTRITO SANITÁRIO ESPECIAL INDÍGENA DO ALTO RIO JURUÁ SERVIÇO DE EDIFICAÇÕES E SANEAMENTO AMBIENTAL INDÍGENA</p> <h3 style="text-align: center;">ARQUITETURA</h3>						
OBRA: REFORMA DA CASA DE APOIO Á SAÚDE INDÍGENA (CASAI).						
ENDEREÇO: RUA 21 DE ABRIL, S/N, GUARANI, MUNICÍPIO MÂNCIO LIMA - AC. CEP: 69.990-000.						
PROPRIETÁRIO: DISTRITO SANITÁRIO ESPECIAL INDÍGENA ALTO RIO JURUÁ					DATA: 28/04/2025	
AUTOR DO PROJETO: CARLOS MAICON MAGALHÃES LIMA - ENGENHEIRO CIVIL					CREA: RN: 011533082-8	
AUXILIAR TÉCNICO:			REVISADO POR: :			
ASSINATURAS:					Nº DA ART: AC20250116716	
_____ AUTOR DO PROJETO			_____ PROPRIETÁRIO			
DISCIPLINA DO PROJETO: <h2 style="text-align: center;">PLANTA DE ESQUADRIAS</h2> CONTEÚDO: <h2 style="text-align: center;">ESQUADRIAS</h2>					ÁREA COBERTA: Terço: 1.043,46 M² Superior: 124,00 M² Total: 1.167,46 M²	
Nº:			TIPO: CASAI			
<div style="text-align: right; font-size: 2em; font-weight: bold;">06/07</div>						

1. CONFERIR TODAS AS MEDIDAS NO LOCAL, FAZENDO AS DEVIDAS ADAPTAÇÕES;
2. AS COTAS PREVALECEM SOBRE OS DESENHOS;
3. TODAS AS MEDIDAS ESTÃO EM METRO E CENTÍMETRO;
4. O NÍVEL INDICADO NO PROJETO DE ARQUITETURA POSSUI CARÁTER APENAS REFERENCIAL, SERVINDO PARA FACILITAR O ENTENDIMENTO GERAL. O NÍVEL CORRETO A SER CONSIDERADO COMO BASE PARA A EXECUÇÃO É AQUELE DEFINIDO NAS CALÇADAS DA IMPLANTAÇÃO;
5. A IMPERMEABILIZAÇÃO DEVERÁ SER EXECUTADA DESTA FORMA:  
PISO - SOMENTE EM ÁREAS MOLHADAS;  
PAREDE - ÁREA MOLHADA - ATÉ O FORRO;  
ÁREA SECA - 1M DA VIGA BALDRAME;  
ÁREA EXTERNA - 1,50M DA VIGA BALDRAME.
6. TODOS OS LOCAIS CLASSIFICADOS COMO ÁREAS MOLHADAS, QUE POSSUAM RALOS PARA ESCOAMENTO DE ÁGUA, DEVEM SER EXECUTADOS COM UMA INCLINAÇÃO EM DIREÇÃO AO RALO. O VALOR DESSA INCLINAÇÃO SERÁ INDICADO NO PROJETO HIDROSANITÁRIO;
7. O PROFISSIONAL RESPONSÁVEL PELA EXECUÇÃO DA OBRA, JUNTAMENTE COM O PROPRIETÁRIO SE COMPROMETEM A CONSTRUIR O SANITÁRIO ACESSÍVEL CONFORME A NORMA DE ACESSIBILIDADE NBR 9050/20.

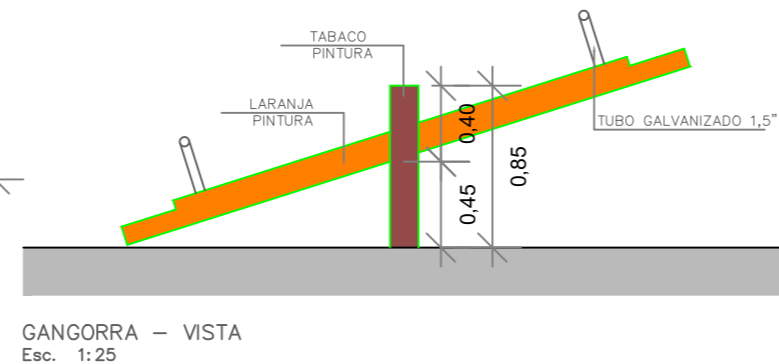
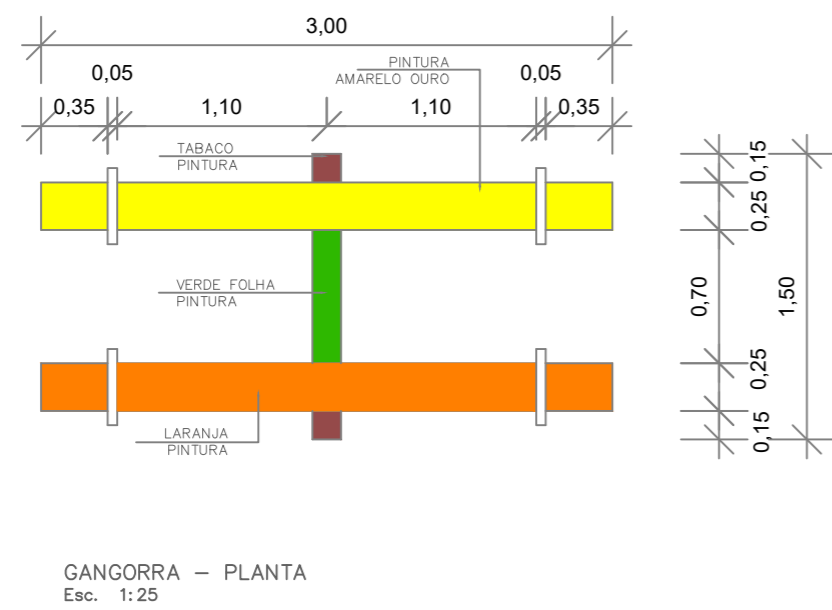
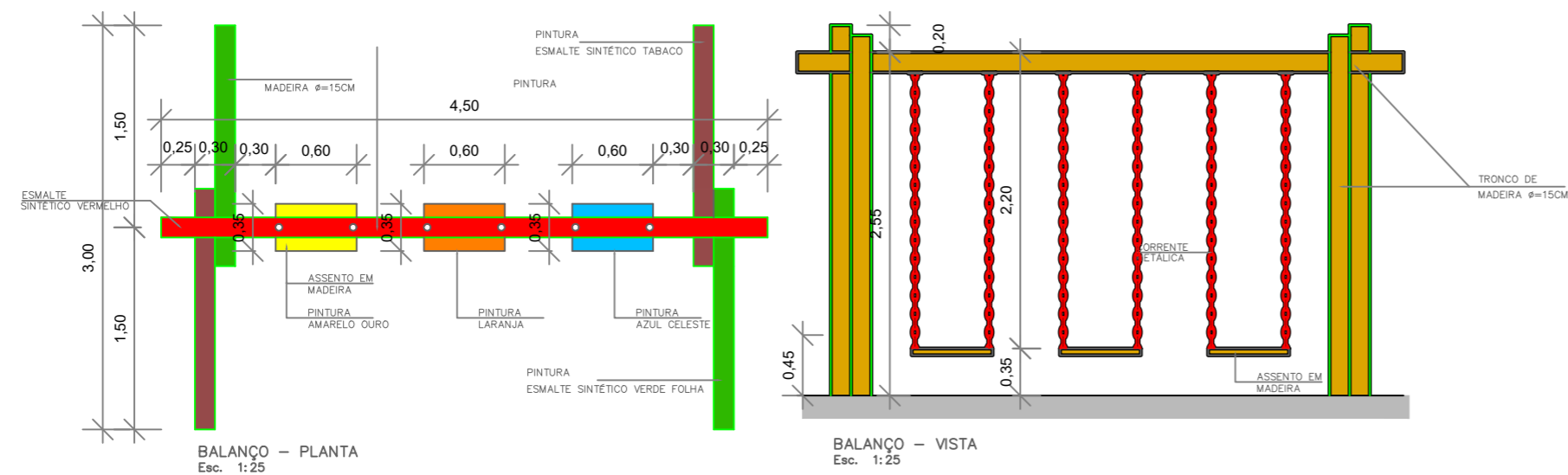
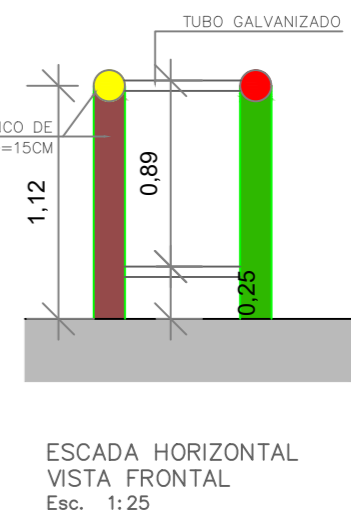
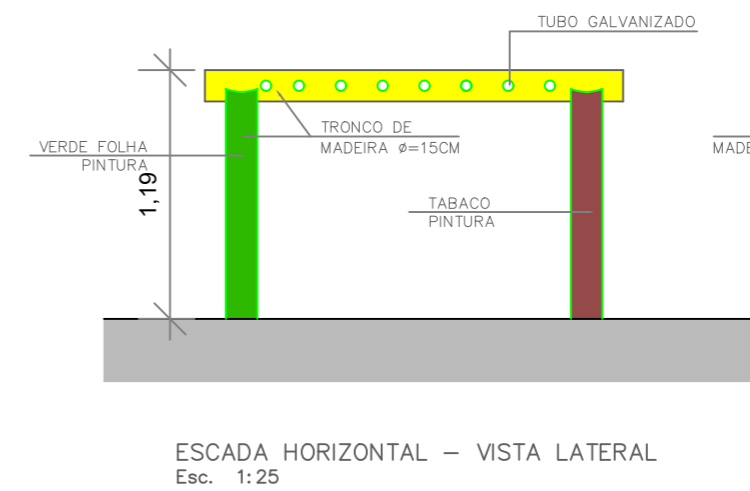
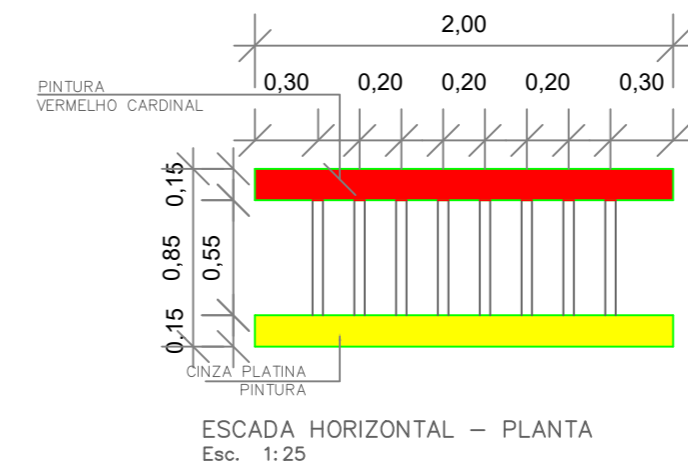
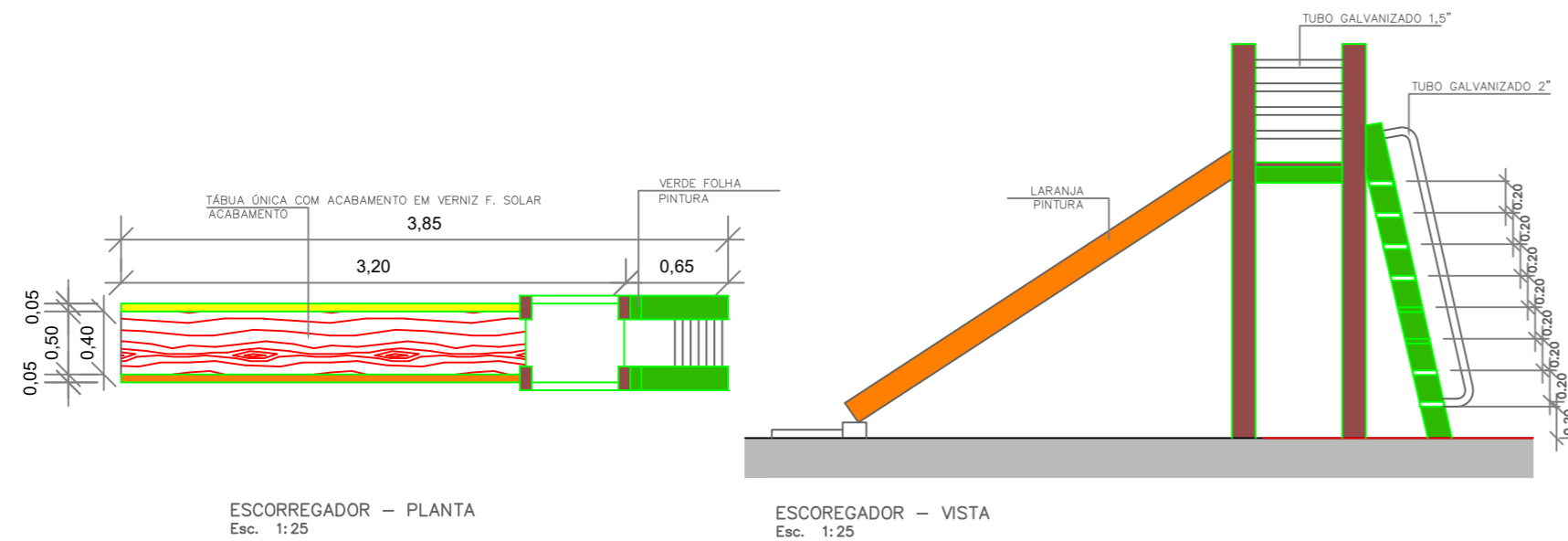

03					
02					
01					
REV	DATA	AUTOR	PROJETISTA	SETOR/DEPART.	ÓRGÃO
REVISÕES					
					
<h1>SESai</h1>					
<b>MINISTÉRIO DA SAÚDE</b> <b>SECRETARIA DE SAÚDE INDÍGENA</b>					
DISTRITO SANITÁRIO ESPECIAL INDÍGENA DO ALTO RIO JURUÁ SERVIÇO DE EDIFICAÇÕES E SANEAMENTO AMBIENTAL INDÍGENA					
ARQUITETURA					
OBRA: REFORMA DA CASA DE APOIO À SAÚDE INDÍGENA (CASAI).					
ENDEREÇO: RUA 21 DE ABRIL, S/N, GUARANI, MUNICÍPIO MÂNCIO LIMA - AC. CEP: 69.990-000.					
PROPRIETÁRIO: DISTRITO SANITÁRIO ESPECIAL INDÍGENA ALTO RIO JURUÁ				DATA:	28/04/2025
AUTOR DO PROJETO: CARLOS MAICON MAGALHÃES LIMA - ENGENHEIRO CIVIL				CREA:	RN: 011533082-8
AUXILIAR TÉCNICO:				REVISADO POR:	CREA:
ASSINATURAS:				Nº DA ART:	AC20250116716
DISCIPLINA DO PROJETO:				ÁREA COBERTA:	Térreo: 1.043,46 M² Superior: 124,00 M² Total: 1.167,46 M²
CONTEÚDO:				TIPO:	PLAYGROUND
Nº:				07/07	